



5290973

NAF Bruktbiltest

Testdato
27.02.2025



Kunde

Navn	Auksjonen.no As	Kontaktperson	
Medlemsnummer	94448735	Navn	Auksjonen.no As
Adresse	Døvleveien 23	Telefon	33300540
Postnummer og -sted	3170 SEM	E-post	
Telefon	33300540		
Ekstern referanse	446203		



Kjøretøy

Bilmerke	Mercedes-Benz	Motorstørrelse	1332 cm ³
Modell	CLA 250 e	Motoreffekt	118 kW
Type	F2CLA	Aksler i drift	1
Registreringsnr.	US13393	Drivstofftype	Bensin
Understellsnr.	W1K1183861N148872	Kjøretøygruppe	101
Km.stand.	47318	Bruktimportert	Nei
Farge	Svart	Registreringsår	2020
Karosseritype	Sedan	Registrert første gang	12.10.2020
		Frist for neste EU kontroll	11.10.2024



Informasjon

NAF Bruktbiltest (BBT) er en uavhengig vurdering av kjøretøyets tekniske tilstand iht. definerte kontrollpunkter. De aktuelle kontrollpunktene fremkommer i testen og vurderes / bedømmes etter NAF sine definisjoner og retningslinjer som også hensyntar bilens alder og km-stand.

NAF anmerker kun feil, mangler og avvik som avdekkes på testtidspunktet. Forutsetninger for utført test er angitt på side 2 i denne rapporten. NAF demonterer ikke for kontroll. Det kan være indikasjon knyttet til tekniske forhold som krever ytterligere utredning for å kunne fastslå omfang. Det kan også være periodiske feil som ikke kan avdekkes på testtidspunktet. Se utfyllende leveransebeskrivelse side 6.

NAF Bruktbiltest er utført på oppdrag av bilforhandler. Alle henvendelser til testen og øvrige forhold til bilens tekniske tilstand må avklares mellom kjøper av bilen og bilforhandler testen er utstedt til.



5290973

Testresultater

Ref.Id	Repareres	Resultat	Beskrivelse
1.11	Kjøreegenskaper	* Bilen må hentes på henger pga bilen er kollisjonsskadet og mangler nøkkel.	
3.5	Nøkler / Utstyr	Nøkkel/er mangler	
6.10	Bremseskiver	Rust på bremseskive:	Venstre bak, Høyre foran, Høyre bak, Venstre foran
65.12	Dekk	Deformasjon, rift eller andre visuelle skader av betydning på dekkets sideflate:	Høyre foran
66.3	Felg	Skadet felg:	Høyre foran
66.8		Vesentlig ripe / hakk inn til grunnmaterialet:	Venstre bak, Høyre bak, Venstre foran
67.22	Ekstra hjulsett	Mangler eller feil hjul	3 hjul
78.3	Opphengs- / bærearmer foraksel	Hjulstillingskontroll nødvendig pga skade	Høyre foran
78.7		* Forstilling skadet i kollisjon - forbehold om feil og mangler ved demontering av forstilling.	
81.2	Frontrute	En eller flere steinsprutrosetter som ikke er utbedret • Reparasjonsmetode: Skift	
83.13	Dør-/panseråpner	Feil med innvendig åpner:	Venstre bak
86.2	Lakk / karosseri utvendig	Lakkriper:	Høyre bakskjerm
86.3		Skadet:	Bakluke, Støtfanger bak, Høyre sidekanal
86.5		Pyntelist løs, skadet eller mangler:	Støtfanger bak
86.11		Steinsprut/lakksår	Støtfanger foran, Høyre fordør, Høyre forskjerm, Høyre sidekanal
86.14		Mangelfull oppretting/tilpasning	Høyre forskjerm, Høyre fordør
88.11	Underside	* Forbehold om karosseriskade foran pga bilen er kollisjonsskadet.	
97.1	Døråpning	Sår eller skade:	Høyre bakdør
Ref.Id	Opplysning	Resultat	Beskrivelse
17.30	Lys	Dugg i lykt:	Venstre baklys, Høyre baklys
29.12	Oljenivå motor	Bilen er ikke utstyrt med peilepinne, oljenivå er ikke kontrollert	
67.27	Ekstra hjulsett	Ripe/slitasje	1 felg
86.16	Lakk / karosseri utvendig	Lakkriper:	Venstre bakskjerm, Venstre bakdør, Venstre fordør, Høyre bakskjerm



5290973

Ref.Id	Opplysning	Resultat	Beskrivelse
86.20		Steinsprut:	Høyre sidekanal, Høyre baksjerm, Høyre fordør, Venstre fordør, Venstre sidekanal, Venstre baksjerm, Høyre bakdør, Venstre bakdør, Tak, Panser, Høyre forskjerm, Venstre forskjerm
91.5	Dashbord / midtkonsoll	* Midtkonsoll - sår/riper	

Ikke utførte

Punkt	Årsak
Bremserør	Skader/avvik som forhindrer vurdering
Bremsekraftforsterker	Skader/avvik som forhindrer vurdering
Bremsepedal	Skader/avvik som forhindrer vurdering
Motorfester	Skader/avvik som forhindrer vurdering
Elektrisk vindusheis	Skader/avvik som forhindrer vurdering
Oppvarmet bakrute	Skader/avvik som forhindrer vurdering
Kupevifte	Skader/avvik som forhindrer vurdering
Sentrallås	Skader/avvik som forhindrer vurdering
Batteri ytre tilstand	Ikke tilgjengelig for kontroll
Utv. tilstand fremdriftsbatteri elbil/hybrid	Skader/avvik som forhindrer vurdering
Ratt, rattaksel, ledd	Skader/avvik som forhindrer vurdering
Styreservo	Skader/avvik som forhindrer vurdering
Fjærer / fjærbein	Skader/avvik som forhindrer vurdering
Travers	Skader/avvik som forhindrer vurdering
Kabler for fremdriftssystem elbil/hybrid	Skader/avvik som forhindrer vurdering
Drivaksler	Skader/avvik som forhindrer vurdering
Styrestag/ledd	Skader/avvik som forhindrer vurdering
Opphengs- / bærearmer bakaksel	Skader/avvik som forhindrer vurdering
Varsellamper	Skader/avvik som forhindrer vurdering
Tilstand 12 volt batteri	Ikke tilgjengelig for kontroll
Instrumenter	Skader/avvik som forhindrer vurdering
Unormal lyd	Skader/avvik som forhindrer vurdering
Parkeringsbrems	Skader/avvik som forhindrer vurdering
Bremsevirkning	Skader/avvik som forhindrer vurdering
Utvendig tilstand motor	Skader/avvik som forhindrer vurdering
Eksosanlegg	Skader/avvik som forhindrer vurdering
Girkasse (automatisk)	Skader/avvik som forhindrer vurdering
Differensial	Skader/avvik som forhindrer vurdering
Varmeapparat / klimaanlegg (AC)	Skader/avvik som forhindrer vurdering
Hjullager	Skader/avvik som forhindrer vurdering



5290973

Punkt	Årsak
Støtdempere	Skader/avvik som forhindrer vurdering
Stabilisator	Skader/avvik som forhindrer vurdering
Setevarmer	Skader/avvik som forhindrer vurdering
Varsellamper utvidet	Skader/avvik som forhindrer vurdering
Styresnekke, tannstang	Skader/avvik som forhindrer vurdering
Bremseklapper	Skader/avvik som forhindrer vurdering
Full systemskann	Skader/avvik som forhindrer vurdering
Radio / Multimedia	Skader/avvik som forhindrer vurdering
Drivstofftank, rør, slange	Skader/avvik som forhindrer vurdering
Ladekontakt elbil/hybrid	Skader/avvik som forhindrer vurdering
Motor virkemåte	Skader/avvik som forhindrer vurdering

Servicehistorikk

Servicehistorikk er vedlagt

Testforhold

Maks hastighet ved prøvekjøring	0 km/t
Utetemperatur ved prøvekjøring	3 °C
Føreforhold ved prøvekjøring	Vått
Er bilen skitten eller nediset:	Ja
Frist for neste EU kontroll	12.10.2024
Ikke prøvekjørt pga:	Alvorlig feil;Ikke kjørbart;Starter ikke



5290973

Prøvekjøring

- 1 - Kjøreegenskaper **R**
2 - Unormal lyd |

Generell informasjon

- 3 - Nøkler / Utstyr **R**
4 - Service/ Dokum. **✓**

Bremser

- 5 - Bremsbelegg **✓**
6 - Bremseskiver **R**
8 - Parkeringsbrems |
9 - Bremsvirkning |
10 - Bremsvæsknivå **✓**
11 - Bremsvæskens kokepunkt **✓**
12 - Bremsrør |
13 - Bremseslanger |
14 - Bremskraftforsterker |
15 - Brems pedal |

Lys og signaler

- 17 - Lys **O**
19 - Refleks **✓**
20 - Lyd / lyssignaler **✓**
21 - Varsellamper |
22 - Varsellamper utvidet |

e-Diagnose

- 23 - Full systemskann |

Motor

- 27 - Motor virkemåte |
28 - Utvendig tilstand motor |
29 - Oljenivå motor **O**
30 - Kjølevæske **✓**
31 - Kjølevifte **✓**
32 - Kjølesystem **✓**
33 - Eksosanlegg |
35 - Motorfester |
36 - Drivstofftank, rør, slange |
37 - Registerreim **✓**

Drivverk

- 40 - Girkasse (automatisk) |
41 - Differensial |
42 - Drivaksler |

Elektriske anlegg

- 44 - Instrument belysning **✓**
45 - Instrumenter |
46 - Radio / Multimedia |
47 - Elektrisk vindusheis |
48 - Oppvarmet bakrute |
49 - Kupevifte |
50 - Varmeapparat / klimaanlegg (AC) |
51 - Vindusvisker, spyler (foran/bak) **✓**
53 - Sentrallås |
54 - Setevarmer |
57 - Batteri ytre tilstand |
58 - Tilstand 12 volt batteri |
61 - Ladekontakt elbil/hybrid |
62 - Ladekabel elbil/hybrid **✓**
63 - Kabler for fremdriftssystem elbil/hybrid |
64 - Utv. tilstand fremdriftsbatteri elbil/hybrid |

Hjul, dekk, felg

- 65 - Dekk **R**

Hjul, dekk, felg

- 66 - Felg **R**
67 - Ekstra hjulsett **R**
68 - Hjullager |
70 - Hjulcapsler/navkopper **✓**

Styring

- 71 - Ratt, rattaksel, ledd |
72 - Styresnekke, tannstang |
73 - Styrestag/ledd |
74 - Styreservo |



5290973

Hjuloppheng

75 - Støtdempere	
76 - Stabilisator	
77 - Fjærer / fjærbein	
78 - Opphengs- / bærearmer foraksel	R
79 - Opphengs- / bærearmer bakaksel	
80 - Travers	

Karosseri

81 - Frontrute	R
82 - Siderute/bakrute	✓
83 - Dør-/panseråpner	R
84 - Lås	✓
86 - Lakk / karosseri utvendig	R
87 - Utvendig speil	✓
88 - Underside	R
89 - Understellsnummer	✓

Interiør

91 - Dashbord / midtkonsoll	O
92 - Luftdyse kupé	✓
93 - Taktrekk	✓
94 - Solskjerm	✓
95 - Innvendig speil	✓
96 - Dørtrekk	✓
97 - Døråpning	R
98 - Seter	✓
99 - Bilbelte	✓
100 - Gulvmatter/-teppe	✓
102 - Laste-/bagasjerom	✓
103 - Interiør generelt	✓
104 - Varseltrekant	✓



5290973

Måleverdier

Ref.Id	Punkt	Fråse	Måleverdi
3.1	Nøkler / Utstyr	Antall nøkler:	0 stk
6.1	Bremseskiver		Målepunkt ikke aktuelt på gjeldende kjøretøy
9.1	Bremsevirkning		Skader/avvik som forhindrer vurdering
30.1	Kjølevæske	Kjølevæskens frysepunkt, frostsikker ned til minus:	-45 °C
37.1	Registerreim		Bilen har registerkjede
50.1	Varmeapparat / klimaanlegg (AC)		Skader/avvik som forhindrer vurdering
58.1	Tilstand 12 volt batteri		Ikke tilgjengelig for kontroll
62.1	Ladekabel elbil/hybrid	Antall ladekabler i bilen:	1 stk
65.1	Dekk	Mønsterdybde VF	6,80 mm
65.2		Mønsterdybde HF	6,50 mm
65.3		Mønsterdybde VB	4,60 mm
65.4		Mønsterdybde HB	4,70 mm
65.5		Bilen er utrustet med:	Piggfrie vinterdekk
66.1	Felg	Felg montert på bilen:	Lettmetallfelg
67.1	Ekstra hjulsett	Mønsterdybde	4,80 mm
67.2		Mønsterdybde	0,00 mm
67.3		Mønsterdybde	0,00 mm
67.4		Mønsterdybde	0,00 mm
67.5		Ekstra hjulsett er utrustet med:	Sommerdekk
67.6		Felg på ekstra hjulsett:	Lettmetallfelg

Bilder og vedlegg**1. Opphengs- / bærearmer foraksel****2. Lakk / karosseri utvendig****3. Lakk / karosseri utvendig****4. Lakk / karosseri utvendig****5. Lakk / karosseri utvendig****6. Lakk / karosseri utvendig****7. Lakk / karosseri utvendig****8. Dekk****9. Felg****10. Generelt****11. Generelt****12. Generelt**



5290973



13. Generelt



14. Generelt



15. Generelt



16. Generelt



17. Generelt



18. Generelt



19. Generelt



20. Generelt



21. Generelt

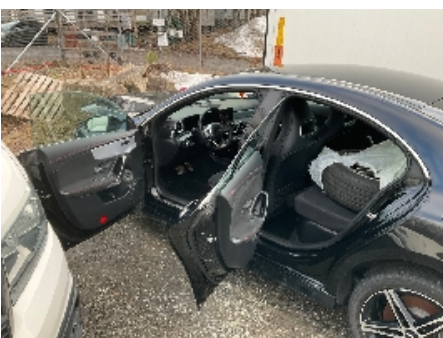

22. Generelt



23. Generelt

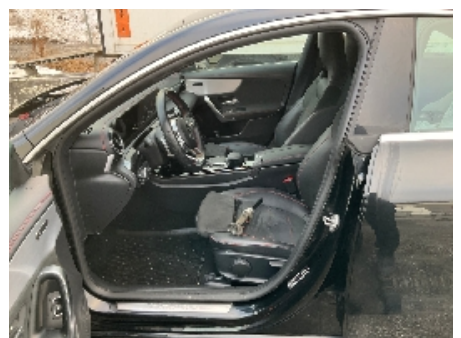

24. Generelt



5290973



25. Generelt



26. Generelt



27. Generelt



28. Generelt



29. Generelt



30. Generelt



5290973

Leveransebetingelser

1. Testrapporten

Testrapporten inneholder identifikasjon av kjøretøy og kunde samt beskrivelse av testens omfang med måleresultater der det foreligger.

2. Bedømming-vurderingsdefinisjon

Forklaring til bokstavkodene som benyttes ved PDF rapport:

V = Normalt. Tilstand vurdert «normal» iht. kjøretøyets alder og kjørelengde

R = Reparasjon. Anbefaler utbedring iht. kontrollpunkt

O = Opplysning. Informasjon iht. kontrollpunkt og/eller kjøretøy

S = Skiftet. Kontrollpunkt inkl. komponentskifte

J = Justert. Kontrollpunkt inkl. justering

I = Ikkeutført. Kontrollpunkt ikke vurdert

3. Gjennomføring av test.

Test utføres på et NAF Senter hvis ikke annet er beskrevet.

4. Eiendomsrett

Testens resultat tilhører NAFs kunde. Kundens navn er registrert på side 1 i testrapporten, og eventuelle henvendelser i forbindelse med testen må utføres av registrert kunde. Testresultatene leveres ikke ut til andre uten samtykke fra NAFs kunde.

5. Demontering

NAF demonterer ikke for kontroll/vurdering, og kan dermed ikke påpeke feil som kun avdekkes ved demontering. Dersom NAF oppdager avvik der det trengs demontering for kontroll/vurdering, vil dette anmerkes i testrapporten.

6. Prøvekjøring, periodiske feil og fremtidige problemer

NAF anmerker kun feil og avvik som oppdages på testtidspunktet. Periodiske feil/avvik kan forekomme uten at dette avdekkes pga. manglende symptom(fremtredelse) ved testtidspunktet. Det er ikke mulig å forutse fremtidige problemer, feil eller avvik.

NAF prøvekjører bilen kun i begrenset grad.

7. Avlesing av elektronisk lagrede feilkoder via kjøretøyets OBD kontakt

NAF leser feilkoder på de elektroniske styresystemene som bilprodusenten har gitt tilgang til. Tilgang kan variere mellom ulike bilmerker og modeller og systemene leses med det testutstyret som benyttes av NAF. Det skilles ikke mellom permanente og periodiske feilkoder. NAF kan ikke påvise avvik i bilens oppgitte kilometerstand ved hjelp av diagnose.

8. NAFs ansvar

NAF har vurdert alle kontrollpunkter i den aktuelle testrapporten i henhold til NAFs definisjoner og retningslinjer. Kontrollpunkter som ikke omtales i rapporten er ikke inkludert eller vurdert.

Feil/avvik som avdekkes i etterkant av testen, kan ikke lastes NAF uten at det dokumenteres at følgende kumulative vilkår foreligger:

- feil/avvik må anses å ha foreligget ved testtidspunktet
- feil/avvik kan avdekkes etter gjeldende definisjoner og retningslinjer (innhold) av kontrollpunkt ved testtidspunktet
- feil/avvik kan avdekkes ved benyttet testutstyr i NAF ved testtidspunktet
- feil/avvik kan avdekkes ved gjeldende testforutsetninger ved testtidspunktet
- feil/avvik medfører konsekvenstap
- NAF har opptrådt uaktsomt ved testtidspunktet

9. Klageadgang næringsmarked

Testens resultat tilhører NAFs kunde. Kundens navn er registrert på side 1 i testrapporten. Ved eventuelle uoverensstemmelser i forbindelse med levert dokumentasjon, skal kunde ta dette opp med NAF. NAF er forretningsmessig leverandør til kunde og forholder seg kun til denne avtalepart.

Alle reklamasjoner må være NAF i hende skriftlig senest 10 dager etter at testen er utført.

10. Reklamasjonsansvaret til NAF

Ved uoverensstemmelse mellom tekst og bilder i testrapport og ett av disse viser riktig tilstand, er feilen ikke reklamasjonsgrunn.

NAF AS er ikke ansvarlig for feil i opplysninger som er hentet elektronisk fra 3.-part.

NAF AS kan kreve at bilen stilles til disposisjon for kontroll.

Ved reklamasjon kan NAF AS forlange å få mulighet til å reparere på eget verksted.

Hvis kjøper starter reparasjon på annet verksted uten skriftlig godkjenning fra NAF AS bortfaller retten til å kreve utgiften refundert av NAF AS.

Ved reparasjon på kjøpers verksted beregnes priser etter NAF AS sine innkjøpspriser (Meca eller tilsvarende) og selvkost på timepris. Benyttes DBS-systemet som grunnlag for delepriser benyttes importørpriser uten fraktpåslag.

Arbeidstidsettes iht. Haynes Pro med faktor 1

Diagnoserapport vedlegges der kunden har bestilt dette. Diagnoserapporten betraktes som en del av testrapporten.

Reklamasjonskravets størrelse er under alle omstendigheter oppad begrenset til prisen på testen, med mindre noe annet er særskilt avtalt.

NAF AS anbefaler at budgivere selv inspiserer objektet.

Digital Service Report

Vehicle info

Vehicle CLA 250 e
First reg. date 12.10.2020
FIN W1K1183861N148872

Next 08.2024
Service 67763 km

(Please note the additional information in your vehicle (owner's manual, service booklet and service interval indicator) on the performance of the next service)

Service report 3

Mercedes-Benz Bertel O. Steen Møre & Romsdal Date 23.08.2023
AS, Rep.-order-no. 8771991
lesund Mileage 42763 km
Bythaugen 20
Skodje

Performed services

Service Service A
Workshop code D0D0
Remaining time -63 Days
Remaining distance 5030 km

Oil quality/viscosity

Description Engine oil
Oil quality 229.52
Viscosity 5W-30

Replaced / renewed

Air filter element replaced
Spark plugs replaced
Engine: oil and filter change

Until next service

Mercedes-Benz Mobilo
Warr. against rusting through

Service-intervals in accordance with Mercedes-Benz AG specification

Complied with

Addworks

accomplished

Comment

ANBEFALER BREMSE VESKE TIL NESTE
SERVICE HAR IKKE VERT GJENOMFØRT UTT
FRA SERVICE INFO P
EVA/DSB

Service report 2

Mercedes-Benz	Bertel O. Steen Møre & Romsdal	Date	21.06.2022
	AS,	Rep.-order-no.	7640099
	lesund	Mileage	22793 km
	Lerstadveien 525		

lesund

Performed services

Service	Service B
Workshop code	606
Remaining time	10 Days
Remaining distance	11310 km

Oil quality/viscosity

Description	Engine oil
Oil quality	229.52
Viscosity	

Replaced / renewedEngine: oil and filter change **Until next service**Mercedes-Benz Mobilo Warr. against rusting through **Service-intervals in accordance with Mercedes-Benz AG specification**Complied with **Addworks**accomplished

Service report 1

Mercedes-Benz	Bertel O. Steen Møre & Romsdal	Date	01.07.2021
	AS, avd. Molde	Rep.-order-no.	6581835
	Gammelseterlia 4	Mileage	9103 km
	Molde		

Performed services

Service	Service A
Workshop code	0000005050
Remaining time	122 Days
Remaining distance	16147 km

Oil quality/viscosity

Description	Engine oil
Oil quality	
Viscosity	5W-40

Replaced / renewed

Engine: oil and filter change	<input checked="" type="checkbox"/>
-------------------------------	-------------------------------------

Until next service

Mercedes-Benz Mobilo	<input checked="" type="checkbox"/>
Warr. against rusting through	<input checked="" type="checkbox"/>

Service-intervals in accordance with Mercedes-Benz AG specification

Complied with	<input checked="" type="checkbox"/>
---------------	-------------------------------------

Addworks

accomplished	<input checked="" type="checkbox"/>
--------------	-------------------------------------
