



4698353

NAF Bruktbiltest

Testdato
07.07.2024



Kunde

Navn	Auksjonen.no As	Kontaktperson	
Medlemsnummer	94448735	Navn	Auksjonen.no As
Adresse	Døvleveien 23	Telefon	33 30 05 40
Postnummer og -sted	3170 SEM	E-post	
Telefon	33 30 05 40		



Kjøretøy

Bilmerke	Volkswagen	Motorstørrelse	1395 cm ³
Modell	PASSAT	Motoreffekt	115 kW
Type	3C	Aksler i drift	1
Registreringsnr.	BT49278	Drivstofftype	Bensin
Understellsnr.	WVWZZZ3CZHE000711	Kjøretøygruppe	101
Km.stand.	196316	Bruktimportert	Nei
Farge	Hvit	Registreringsår	2016
		Registrert første gang	05.08.2016



Informasjon

NAF Bruktbiltest (BBT) er en uavhengig vurdering av kjøretøyets tekniske tilstand iht. definerte kontrollpunkter. De aktuelle kontrollpunktene fremkommer i testen og vurderes / bedømmes etter NAF sine definisjoner og retningslinjer som også hensyntar bilens alder og km-stand.

NAF anmerker kun feil, mangler og avvik som avdekkes på testtidspunktet. Forutsetninger for utført test er angitt på side 2 i denne rapporten. NAF demonterer ikke for kontroll. Det kan være indikasjon knyttet til tekniske forhold som krever ytterligere utredning for å kunne fastslå omfang. Det kan også være periodiske feil som ikke kan avdekkes på testtidspunktet. Se utfyllende leveransebeskrivelse side 6.

NAF Bruktbiltest er utført på oppdrag av bilforhandler. Alle henvendelser til testen og øvrige forhold til bilens tekniske tilstand må avklares mellom kjøper av bilen og bilforhandler testen er utstedt til.



4698353

Testresultater

Ref.Id	Repareres	Resultat	Beskrivelse
3.6	Nøkler / Utstyr	Nøkkel/er virker ikke	
4.3	Service/ Dokum.	Iht. servicehefte er ikke alle servicer fulgt	Tid mellom servicer er overskredet, Kjørelengde mellom servicer er overskredet
4.7		Aktivert serviceindikator	
67.11	Ekstra hjulsett	Vesentlig avvik (over 50%) i antall pigger:	4 dekk
69.6	Reservehjul / dekkreparasjonssett	Dekkreparasjonssett, holdbarhetsdato har utløpt	
78.1	Opphengs- / bærearmer foraksel	Slakk i opphengskule:	Høyre nedre

Ref.Id	Opplysning	Resultat	Beskrivelse
23.4	Full systemskann	Det finnes feilkoder, se rapport	
86.17	Lakk / karosseri utvendig	Diverse småbulker/lakkriper	
86.20		Steinsprut:	
86.21		Små lakkblærer:	
86.30		Bilen har noe penselflekking av steinsprut/riper i lakk	
86.33		Bilen er delvis omlakkert:	Bakluke, Venstre fordør, Høyre fordør, Venstre bakdør, Høyre bakdør, Venstre bakskjerm, Høyre bakskjerm

Servicehistorikk

Servicehistorikk er vedlagt

Testforhold

Maks hastighet ved prøvekjøring	60 km/t
Utetemperatur ved prøvekjøring	15 °C
Føreforhold ved prøvekjøring	Vått
Bilen ble prøvekjørt:	Driftsvarm motor
Er bilen skitten eller nediset:	Nei
Frist for neste EU kontroll	31.08.2024.



4698353

Prøvekjøring

- 1 - Kjøreegenskaper ✓
- 2 - Unormal lyd ✓

Generell informasjon

- 3 - Nøkler / Utstyr **R**
- 4 - Service/ Dokum. **R**

Bremser

- 5 - Bremsbelegg ✓
- 6 - Bremseskiver ✓
- 8 - Parkeringsbrems ✓
- 9 - Bremsvirkning ✓
- 10 - Bremsvæsknivå ✓
- 11 - Bremsvæskens kokepunkt ✓
- 12 - Bremserør ✓
- 13 - Bremseslanger ✓
- 14 - Bremskraftforsterker ✓
- 15 - Brems pedal ✓

Lys og signaler

- 17 - Lys ✓
- 19 - Refleks ✓
- 20 - Lyd / lyssignaler ✓
- 21 - Varsellamper ✓
- 22 - Varsellamper utvidet ✓

e-Diagnose

- 23 - Full systemskann **O**

Motor

- 25 - Avgassanalyse (Bensin) ✓
- 27 - Motor virkemåte ✓
- 28 - Utvendig tilstand motor ✓

Motor

- 29 - Oljenivå motor ✓
- 30 - Kjølevæske ✓
- 31 - Kjølevifte ✓
- 32 - Kjølesystem ✓
- 33 - Eksosanlegg ✓
- 34 - HC i kjølesystem ✓
- 35 - Motorfester ✓
- 36 - Drivstofftank, rør, slange ✓
- 37 - Registerreim ✓

Drivverk

- 40 - Girkasse (automatisk) ✓
- 41 - Differensial ✓
- 42 - Drivaksler ✓

Elektriske anlegg

- 44 - Instrument belysning ✓
- 45 - Instrumenter ✓
- 46 - Radio / Multimedia ✓
- 47 - Elektrisk vindusheis ✓
- 48 - Oppvarmet bakrute ✓
- 49 - Kupevifte ✓
- 50 - Varmeapparat / klimaanlegg (AC) ✓
- 51 - Vindusvisker, spyler (foran/bak) ✓
- 52 - Lyktespyler / Visker ✓
- 53 - Sentrallås ✓
- 54 - Setevarmer ✓
- 55 - Ladespenning generator ✓
- 58 - Tilstand 12 volt batteri ✓
- 59 - Tilhengerkontakt ✓
- 60 - Tilleggsvarmer / parkeringsvarmer ✓
- 61 - Ladekontakt elbil/hybrid ✓
- 62 - Ladekabel elbil/hybrid ✓
- 63 - Kabler for fremdriftssystem elbil/hybrid ✓
- 64 - Utv. tilstand fremdriftsbatteri elbil/hybrid ✓

Hjul, dekk, felg

- 65 - Dekk ✓
- 66 - Felg ✓
- 67 - Ekstra hjulsett **R**
- 68 - Hjullager ✓
- 69 - Reservehjul / dekkreparasjonssett **R**
- 70 - Hjulskapsler/navkopper ✓



4698353

Styring

- 71 - Ratt, rattaksel, ledd ✓
- 72 - Styresnekke, tannstang ✓
- 73 - Styrestag/ledd ✓
- 74 - Styreservo ✓

Hjuloppheng

- 75 - Støtdempere ✓
- 76 - Stabilisator ✓
- 77 - Fjærer / fjærbein ✓
- 78 - Opphengs- / bærearmer foraksel **R**
- 79 - Opphengs- / bærearmer bakaksel ✓
- 80 - Travers ✓

Karosseri

- 81 - Frontrute ✓
- 82 - Siderute/bakrute ✓
- 83 - Dør-/panseråpner ✓
- 84 - Lås ✓
- 86 - Lakk / karosseri utvendig **O**
- 87 - Utvendig speil ✓
- 88 - Underside ✓
- 89 - Understellsnummer ✓
- 90 - Tilhengerfeste ✓

Interiør

- 91 - Dashbord / midtkonsoll ✓
- 92 - Luftdyse kupé ✓
- 93 - Taktrekk ✓
- 94 - Solskjerm ✓
- 95 - Innvendig speil ✓
- 96 - Dørtrekk ✓
- 97 - Døråpning ✓
- 98 - Seter ✓
- 99 - Bilbelte ✓
- 100 - Gulvmatter/-teppe ✓
- 101 - Bagasjeromstildekning ✓
- 102 - Laste-/bagasjerom ✓
- 103 - Interiør generelt ✓
- 104 - Varseltrekant ✓



4698353

Måleverdier

Ref.Id	Punkt	Fråse	Måleverdi
3.1	Nøkler / Utstyr	Antall nøkler:	2 stk
6.1	Bremseskiver		Kontrollert visuelt
9.1	Bremsevirkning		Defekt måleutstyr ved NAF senteret
25.1	Avgassanalyse (Bensin)		Euro 5 eller høyere uten feilkoder
30.1	Kjølevæske	Kjølevæskens frysepunkt, frostsikker ned til minus:	37 °C
34.1	HC i kjølesystem	HC i kjølesystem	0 ppm
37.1	Registerreim	Bilfabrikanten anbefaler under normale forhold skifte ved km:	300000
37.2		eller ved, måneder:	180
50.1	Varmeapparat / klimaanlegg (AC)	Temperatur på luft inn i klimaanlegg	20 °C
50.2		Temperatur på luft ut av klimaanlegg	3 °C
55.1	Ladespenning generator	Ladespenning med last (V)	14,10 volt
55.2		Ladespenning uten last (V)	14,40 volt
58.1	Tilstand 12 volt batteri		Ikke mulig å måle uten demontering
62.1	Ladekabel elbil/hybrid	Antall ladekabler i bilen:	2 stk
65.1	Dekk	Mønsterdybde VF	3,70 mm
65.2		Mønsterdybde HF	4,00 mm
65.3		Mønsterdybde VB	6,00 mm
65.4		Mønsterdybde HB	6,00 mm
65.5		Bilen er utrustet med:	Sommerdekk
66.1	Felg	Felg montert på bilen:	Lettmetallfelg
67.1	Ekstra hjulsett	Mønsterdybde	4,00 mm
67.2		Mønsterdybde	4,00 mm
67.3		Mønsterdybde	4,00 mm
67.4		Mønsterdybde	4,00 mm
67.5		Ekstra hjulsett er utrustet med:	Vinterdekk m/pigg
67.6		Felg på ekstra hjulsett:	Lettmetallfelg

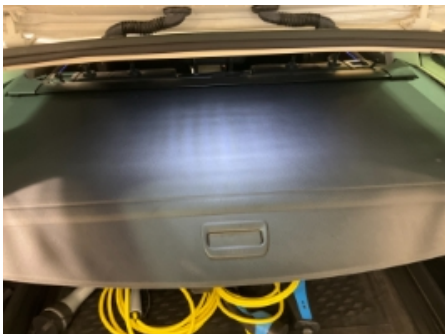
Bilder og vedlegg**1. Generelt****2. Generelt****3. Generelt****4. Generelt****5. Generelt****6. Generelt****7. Generelt****8. Generelt****9. Generelt****10. Generelt****11. Generelt****12. Generelt**



4698353



13. Generelt



14. Generelt



15. Service/ Dokum.



16. Generelt



17. Generelt

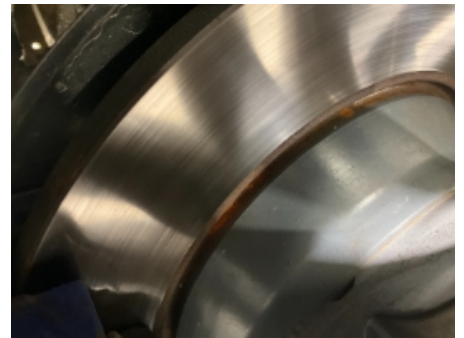

18. Generelt



4698353

Leveransebetingelser

1. Testrapporten

Testrapporten inneholder identifikasjon av kjøretøy og kunde samt beskrivelse av testens omfang med måleresultater der det foreligger.

2. Bedømming-vurderingsdefinisjon

Forklaring til bokstavkodene som benyttes ved PDF rapport:

V = Normalt. Tilstand vurdert «normal» iht. kjøretøyets alder og kjørelengde

R = Reparasjon. Anbefaler utbedring iht. kontrollpunkt

O = Opplysning. Informasjon iht. kontrollpunkt og/eller kjøretøy

S = Skiftet. Kontrollpunkt inkl. komponentskifte

J = Justert. Kontrollpunkt inkl. justering

I = Ikkeutført. Kontrollpunkt ikke vurdert

3. Gjennomføring av test.

Test utføres på et NAF Senter hvis ikke annet er beskrevet.

4. Eiendomsrett

Testens resultat tilhører NAFs kunde. Kundens navn er registrert på side 1 i testrapporten, og eventuelle henvendelser i forbindelse med testen må utføres av registrert kunde. Testresultatene leveres ikke ut til andre uten samtykke fra NAFs kunde.

5. Demontering

NAF demonterer ikke for kontroll/vurdering, og kan dermed ikke påpeke feil som kun avdekkes ved demontering. Dersom NAF oppdager avvik der det trengs demontering for kontroll/vurdering, vil dette anmerkes i testrapporten.

6. Prøvekjøring, periodiske feil og fremtidige problemer

NAF anmerker kun feil og avvik som oppdages på testtidspunktet. Periodiske feil/avvik kan forekomme uten at dette avdekkes pga. manglende symptom(fremtredelse) ved testtidspunktet. Det er ikke mulig å forutse fremtidige problemer, feil eller avvik.

NAF prøvekjører bilen kun i begrenset grad.

7. Avlesing av elektronisk lagrede feilkoder via kjøretøyets OBD kontakt

NAF leser feilkoder på de elektroniske styresystemene som bilprodusenten har gitt tilgang til. Tilgang kan variere mellom ulike bilmerker og modeller og systemene leses med det testutstyret som benyttes av NAF. Det skilles ikke mellom permanente og periodiske feilkoder. NAF kan ikke påvise avvik i bilens oppgitte kilometerstand ved hjelp av diagnose.

8. NAFs ansvar

NAF har vurdert alle kontrollpunkter i den aktuelle testrapporten i henhold til NAFs definisjoner og retningslinjer. Kontrollpunkter som ikke omtales i rapporten er ikke inkludert eller vurdert.

Feil/avvik som avdekkes i etterkant av testen, kan ikke lastes NAF uten at det dokumenteres at følgende kumulative vilkår foreligger:

- feil/avvik må anses å ha foreligget ved testtidspunktet
- feil/avvik kan avdekkes etter gjeldende definisjoner og retningslinjer (innhold) av kontrollpunkt ved testtidspunktet
- feil/avvik kan avdekkes ved benyttet testutstyr i NAF ved testtidspunktet
- feil/avvik kan avdekkes ved gjeldende testforutsetninger ved testtidspunktet
- feil/avvik medfører konsekvenstap
- NAF har opptrådt uaktsomt ved testtidspunktet

9. Klageadgang næringsmarked

Testens resultat tilhører NAFs kunde. Kundens navn er registrert på side 1 i testrapporten. Ved eventuelle uoverensstemmelser i forbindelse med levert dokumentasjon, skal kunde ta dette opp med NAF. NAF er forretningsmessig leverandør til kunde og forholder seg kun til denne avtalepart.

Alle reklamasjoner må være NAF i hende skriftlig senest 10 dager etter at testen er utført.

10. Reklamasjonsansvaret til NAF

Ved uoverensstemmelse mellom tekst og bilder i testrapport og ett av disse viser riktig tilstand, er feilen ikke reklamasjonsgrunn.

NAF AS er ikke ansvarlig for feil i opplysninger som er hentet elektronisk fra 3.-part.

NAF AS kan kreve at bilen stilles til disposisjon for kontroll.

Ved reklamasjon kan NAF AS forlange å få mulighet til å reparere på eget verksted.

Hvis kjøper starter reparasjon på annet verksted uten skriftlig godkjenning fra NAF AS bortfaller retten til å kreve utgiften refundert av NAF AS.

Ved reparasjon på kjøpers verksted beregnes priser etter NAF AS sine innkjøpspriser (Meca eller tilsvarende) og selvkost på timepris. Benyttes DBS-systemet som grunnlag for delepriser benyttes importørpriser uten fraktpåslag.

Arbeidstidsettes iht. Haynes Pro med faktor 1

Diagnoserapport vedlegges der kunden har bestilt dette. Diagnoserapporten betraktes som en del av testrapporten.

Reklamasjonskravets størrelse er under alle omstendigheter oppad begrenset til prisen på testen, med mindre noe annet er særskilt avtalt.

NAF AS anbefaler at budgivere selv inspiserer objektet.

NAF Næring Økern
Økernveien 99
0579 Oslo
Telefon:
Fax:
E-mail:
Website: Naf.no



7. jul. 2024

Køretøj: Volkswagen Passat 1.4i 16V TSI GTE Variant Hybrid BlueMotion
Motorkode: CUKC
Produktionsår: 15-
Kilometerstand: 196316 (udlæst fra styreenhed)
Registrering Nr: BT49278
VIN: WWWZZZ3CZHE000711 (udlæst fra styreenhed)
Testet: 7. jul. 2024 17:59:13

Fejlkode

OBD **OBD** **0 Fejl**

Motor **Motorelektronik 1** **3 Fejl**

Fejlkode: 8113
Kølesystem
Funktion ukorrekt.

Fejlkode: 4865
CAN-bus/forbindelse til anhængerregistrering
Kommunikation forstyrret.

Fejlkode: 32045
Kølemiddel-bypassventil
System sidder fast/er konstant åbent.

Motor **Elektromotor 1** **0**

ABS **Bremseelektronik** **2 Fejl**

Fejlkode: 8400
CAN-bus
Meddelelse ukorrekt.

Fejlkode: 16401
Dæktrykadvarsel
Funktion ukorrekt.

ABS **Bremsekraftforstærkning** **0 Fejl**

Airbag **Airbag** **0 Fejl**

Klimaanlæg	Varme/klimaanlæg	2 Fejl
<p>Fejlkode: 327940 Servomotor for venstre temperaturstyringspjæld Funktion ukorrekt.</p> <p>Fejlkode: 327943 Potentiometer for venstre temperaturreguleringspjæld Strømkreds med fejl.</p>		
Klimaanlæg	Parkerings-/tilskudsvarmer	0 Fejl
Komfort	Gateway-elektronik 1	3 Fejl
<p>Fejlkode: 529173 CAN-bus Meddelelse ukorrekt.</p> <p>Fejlkode: 589592 CAN-bus Kommunikation forstyrret.</p> <p>Fejlkode: 204546 Trådløs nøgle 2 Spænding for lav.</p>		
Komfort	Hybridbatteristyring	0 Fejl
Komfort	Højspændings-batterilader	2 Fejl
<p>Fejlkode: 1055489 Højspændings-ladetilslutning 1 Strømkreds med fejl.</p> <p>Fejlkode: 13705540 CAN-bus Meddelelse ukorrekt.</p>		
Komfort	Kombiinstrument	1 Fejl
<p>Fejlkode: 16777020 CAN-bus Kommunikation forstyrret.</p>		
Komfort	Lygtenivellering	0 Fejl
Komfort	Fjernlysassistent	ikke tilgængelig
Komfort	Parkeringssensor	2 Fejl
<p>Fejlkode: 1081105 Parkeringssensortast Kortslutning til stel.</p> <p>Fejlkode: 13632273 CAN-bus Hella Gutmann Solutions GmbH</p>		

Fejlkode: 342020
Komfort-CAN-bus
Funktion ukorrekt.

Komfort	Specialfunktion	ikke tilgængelig
Komfort	Vognbaneskiftassistent	ikke tilgængelig
Komfort	Vognbaneskiftassistent 2	ikke tilgængelig
Komfort	Bagklapselektronik	ikke tilgængelig
Komfort	Motorlydssimulator	ikke tilgængelig
Komfort	Projektionsvisning	ikke tilgængelig
Komfort	Skydetag	ikke tilgængelig
Komfort	Multifunktionsmodul	ikke tilgængelig
Komfort	Lysstyring venstre	ikke tilgængelig
Komfort	Lysstyring højre	ikke tilgængelig
Komfort	Lysstyring venstre 2	ikke tilgængelig
Komfort	Lysstyring højre 2	ikke tilgængelig
Komfort	Aktuator for karosseristøj	0 Fejl
Komfort	Specialkøretøjsassistent	ikke tilgængelig
Gearkasse	Firhjulsellektronik	ikke tilgængelig
Gearkasse	Gearelektronik	0 Fejl
Tyverisikring	Interface adgangs- og startsystem	0 Fejl
Undervogn	Hjuldæmpningselektronik	ikke tilgængelig
Styretøj	Servostyring	0 Fejl
Styretøj	Ratstammemodul	0 Fejl
Styretøj	Elektron. Ratstammelåsning	0 Fejl
Audio/Video	Informationselektronik	1 Fejl
Audio/Video	Sound-system	ikke tilgængelig

Fejlkode: 1543
styreenhed
Kodning med fejl.

Audio/Video

Tv-tuner

ikke tilgængelig

Dæktryksovervågning

Dæktryksovervågning

ikke tilgængelig