



4886493

NAF Bruktbiltest

Testdato
16.09.2024

Kunde

Navn	Auksjonen.no Co/Santander	Kontaktperson	
Medlemsnummer	95140190	Navn	Auksjonen.no Co/Santander
Adresse	Døvleveien 23	Telefon	33300540
Postnummer og -sted	3170 SEM	E-post	
Telefon	33300540		
Ekstern referanse	433110		



Kjøretøy

Bilmerke	Peugeot	Motorstørrelse	cm ³
Modell	208	Motoreffekt	100 kW
Type	U	Aksler i drift	1
Registreringsnr.	EB44016	Drivstofftype	Elektrisk
Understellsnr.	VR3UHZKXZLT040363	Kjøretøygruppe	101
Km.stand.	87596	Bruktimportert	Nei
Farge	Blå	Registreringsår	2020
		Registrert første gang	11.05.2020



Informasjon

NAF Bruktbiltest (BBT) er en uavhengig vurdering av kjøretøyets tekniske tilstand iht. definerte kontrollpunkter. De aktuelle kontrollpunktene fremkommer i testen og vurderes / bedømmes etter NAF sine definisjoner og retningslinjer som også hensyntar bilens alder og km-stand.

NAF anmerker kun feil, mangler og avvik som avdekkes på testtidspunktet. Forutsetninger for utført test er angitt på side 2 i denne rapporten. NAF demonterer ikke for kontroll. Det kan være indikasjon knyttet til tekniske forhold som krever ytterligere utredning for å kunne fastslå omfang. Det kan også være periodiske feil som ikke kan avdekkes på testtidspunktet. Se utfyllende leveransebeskrivelse side 6.

NAF Bruktbiltest er utført på oppdrag av bilforhandler. Alle henvendelser til testen og øvrige forhold til bilens tekniske tilstand må avklares mellom kjøper av bilen og bilforhandler testen er utstedt til.



4886493

Testresultater

Ref.Id	Repareres	Resultat	Beskrivelse
2.6	Unormal lyd	Ulyd fra hjuloppheng foran	
4.3	Service/ Dokum.	Iht. servicehefte er ikke alle servicer fulgt	
4.7		Aktivert serviceindikator	
4.8		Frist for EU kontroll er overskredet	
50.5	Varmeapparat / klimaanlegg (AC)	Svak kjølevirkning	
51.6	Vindusvisker, spylar (foran/bak)	Dårlig viskerblad:	Foran
78.1	Opphengs- / bærearmer foraksel	Slakk i opphengskule:	Venstre nedre, Høyre nedre
86.3	Lakk / karosseri utvendig	Skadet:	Høyre bakdør
86.11		Steinsprut/lakksår	Panser
86.15		* Ripe hjul bue list h/b	

Ref.Id	Opplysning	Resultat	Beskrivelse
6.16	Bremsekiver	Overflaterust eller mindre enn 25% av overflaten rustet	
6.17		Overflaterust eller mindre enn 50% av overflaten rustet	
81.9	Frontrute	Noe steinsprut	

Servicehistorikk

Dato	Km.stand
04.09.2022	49026
26.03.2021	23262
25.11.2020	14178

Testforhold

Maks hastighet ved prøvekjøring	60 km/t
Utetemperatur ved prøvekjøring	16 °C
Føreforhold ved prøvekjøring	Vått
Bilen ble prøvekjørt:	Driftsvarm motor
Er bilen skitten eller nediset:	Nei
Frist for neste EU kontroll	11.05.2024



4886493

Prøvekjøring

- 1 - Kjøreegenskaper ✓
- 2 - Unormal lyd R

Generell informasjon

- 3 - Nøkler / Utstyr ✓
- 4 - Service/ Dokum. R

Bremser

- 5 - Bremsbelegg ✓
- 6 - Bremseskiver O
- 8 - Parkeringsbrems ✓
- 9 - Bremsvirkning ✓
- 10 - Bremsvæsknivå ✓
- 12 - Bremsørør ✓
- 13 - Bremseslanger ✓
- 14 - Bremskraftforsterker ✓
- 15 - Brems pedal ✓

Lys og signaler

- 17 - Lys ✓
- 19 - Refleks ✓
- 20 - Lyd / lyssignaler ✓
- 21 - Varsellamper ✓
- 22 - Varsellamper utvidet ✓

Motor

- 30 - Kjølevæske ✓
- 31 - Kjølevifte ✓
- 32 - Kjølesystem ✓

Drivverk

- 40 - Girkasse (automatisk) ✓
- 41 - Differensial ✓
- 42 - Drivaksler ✓

Elektriske anlegg

- 44 - Instrument belysning ✓
- 45 - Instrumenter ✓
- 47 - Elektrisk vindusheis ✓
- 48 - Oppvarmet bakrute ✓
- 49 - Kupevifte ✓
- 50 - Varmeapparat / klimaanlegg (AC) R
- 51 - Vindusvisker, spyler (foran/bak) R
- 53 - Sentrallås ✓
- 54 - Setevarmer ✓
- 55 - Ladespenning generator ✓
- 61 - Ladekontakt elbil/hybrid ✓
- 62 - Ladekabel elbil/hybrid ✓

Hjul, dekk, felg

- 65 - Dekk ✓
- 66 - Felg ✓
- 67 - Ekstra hjulsett ✓
- 68 - Hjullager ✓

Styring

- 71 - Ratt, rattaksel, ledd ✓
- 72 - Styresnekke, tannstang ✓
- 73 - Styrestag/ledd ✓
- 74 - Styreservo ✓

Hjuloppheng

- 75 - Støtdempere ✓
- 76 - Stabilisator ✓
- 77 - Fjærer / fjærbein ✓
- 78 - Opphengs- / bærearmer foraksel R
- 79 - Opphengs- / bærearmer bakaksel ✓
- 80 - Travers ✓

Karosseri

- 81 - Frontrute O
- 82 - Siderute/bakrute ✓
- 83 - Dør-/panseråpner ✓
- 84 - Lås ✓
- 85 - Takluke/Panoramatak ✓
- 86 - Lakk / karosseri utvendig R
- 87 - Utvendig speil ✓
- 88 - Underside ✓
- 89 - Understellsnummer ✓



4886493

Interiør

- 91 - Dashbord / midtkonsoll ✓
- 93 - Taktrekk ✓
- 94 - Solskjerm ✓
- 95 - Innvendig speil ✓
- 96 - Dørtrekk ✓
- 97 - Døråpning ✓
- 98 - Seter ✓
- 99 - Bilbelte ✓
- 101 - Bagasjeromstildekning ✓
- 102 - Laste-/bagasjerom ✓
- 103 - Interiør generelt ✓
- 104 - Varseltrekant ✓



4886493

Måleverdier

Ref.Id	Punkt	Fråse	Måleverdi
3.1	Nøkler / Utstyr	Antall nøkler:	2 stk
6.1	Bremseskiver		Kontrollert visuelt
9.1	Bremsevirkning	Bremsevirkning, VF	190,00
9.2		Bremsevirkning, HF	180,00
9.3		Bremsevirkning, VB	150,00
9.4		Bremsevirkning, HB	150,00
30.1	Kjølevæske	Kjølevæskens frysepunkt, frostsikker ned til minus:	35 °C
50.1	Varmeapparat / klimaanlegg (AC)	Temperatur på luft inn i klimaanlegg	18 °C
50.2		Temperatur på luft ut av klimaanlegg	12 °C
55.1	Ladespenning generator	Ladespenning med last (V)	14,50 volt
55.2		Ladespenning uten last (V)	14,50 volt
62.1	Ladekabel elbil/hybrid	Antall ladekabler i bilen:	1 stk
65.1	Dekk	Mønsterdybde VF	5,00 mm
65.2		Mønsterdybde HF	5,00 mm
65.3		Mønsterdybde VB	5,00 mm
65.4		Mønsterdybde HB	5,00 mm
65.5		Bilen er utrustet med:	Piggfrie vinterdekk
66.1	Felg	Felg montert på bilen:	Lettmetallfelg
67.1	Ekstra hjulsett		Ikke målt grunnet manglende tilgjengelighet

Bilder og vedlegg**1. Generelt****2. Generelt****3. Generelt****4. Generelt****5. Generelt****6. Generelt****7. Generelt****8. Generelt****9. Generelt****10. Generelt****11. Generelt****12. Generelt**



4886493



13. Generelt



14. Generelt

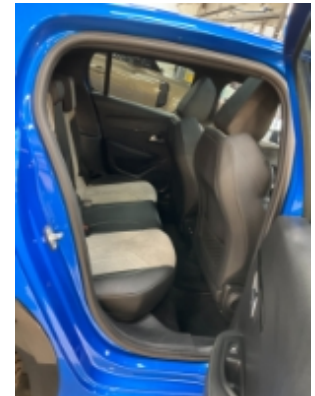

15. Generelt



16. Generelt



17. Generelt



18. Generelt



19. Generelt



20. Generelt



21. Generelt



22. Generelt



23. Generelt



24. Generelt



4886493

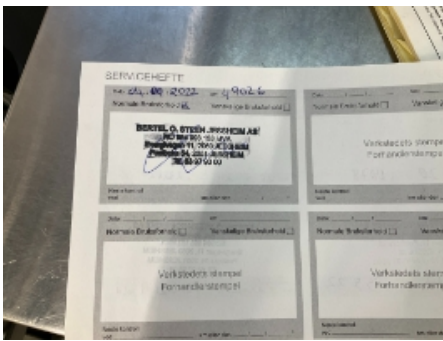

25. Generelt

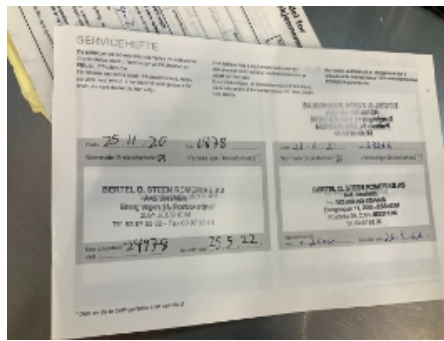

26. Generelt



27. Generelt



28. Generelt



29. Generelt



30. Generelt



4886493

Leveransebetingelser

1. Testrapporten

Testrapporten inneholder identifikasjon av kjøretøy og kunde samt beskrivelse av testens omfang med måleresultater der det foreligger.

2. Bedømming-vurderingsdefinisjon

Forklaring til bokstavkodene som benyttes ved PDF rapport:

V = Normalt. Tilstand vurdert «normal» iht. kjøretøyets alder og kjørelengde

R = Reparasjon. Anbefaler utbedring iht. kontrollpunkt

O = Opplysning. Informasjon iht. kontrollpunkt og/eller kjøretøy

S = Skiftet. Kontrollpunkt inkl. komponentskifte

J = Justert. Kontrollpunkt inkl. justering

I = Ikkeutført. Kontrollpunkt ikke vurdert

3. Gjennomføring av test.

Test utføres på et NAF Senter hvis ikke annet er beskrevet.

4. Eiendomsrett

Testens resultat tilhører NAFs kunde. Kundens navn er registrert på side 1 i testrapporten, og eventuelle henvendelser i forbindelse med testen må utføres av registrert kunde. Testresultatene leveres ikke ut til andre uten samtykke fra NAFs kunde.

5. Demontering

NAF demonterer ikke for kontroll/vurdering, og kan dermed ikke påpeke feil som kun avdekkes ved demontering. Dersom NAF oppdager avvik der det trengs demontering for kontroll/vurdering, vil dette anmerkes i testrapporten.

6. Prøvekjøring, periodiske feil og fremtidige problemer

NAF anmerker kun feil og avvik som oppdages på testtidspunktet. Periodiske feil/avvik kan forekomme uten at dette avdekkes pga. manglende symptom(fremtredelse) ved testtidspunktet. Det er ikke mulig å forutse fremtidige problemer, feil eller avvik.

NAF prøvekjører bilen kun i begrenset grad.

7. Avlesing av elektronisk lagrede feilkoder via kjøretøyets OBD kontakt

NAF leser feilkoder på de elektroniske styresystemene som bilprodusenten har gitt tilgang til. Tilgang kan variere mellom ulike bilmerker og modeller og systemene leses med det testutstyret som benyttes av NAF. Det skilles ikke mellom permanente og periodiske feilkoder. NAF kan ikke påvise avvik i bilens oppgitte kilometerstand ved hjelp av diagnose.

8. NAFs ansvar

NAF har vurdert alle kontrollpunkter i den aktuelle testrapporten i henhold til NAFs definisjoner og retningslinjer. Kontrollpunkter som ikke omtales i rapporten er ikke inkludert eller vurdert.

Feil/avvik som avdekkes i etterkant av testen, kan ikke lastes NAF uten at det dokumenteres at følgende kumulative vilkår foreligger:

- feil/avvik må anses å ha foreligget ved testtidspunktet
- feil/avvik kan avdekkes etter gjeldende definisjoner og retningslinjer (innhold) av kontrollpunkt ved testtidspunktet
- feil/avvik kan avdekkes ved benyttet testutstyr i NAF ved testtidspunktet
- feil/avvik kan avdekkes ved gjeldende testforutsetninger ved testtidspunktet
- feil/avvik medfører konsekvenstap
- NAF har opptrådt uaktsomt ved testtidspunktet

9. Klageadgang næringsmarked

Testens resultat tilhører NAFs kunde. Kundens navn er registrert på side 1 i testrapporten. Ved eventuelle uoverensstemmelser i forbindelse med levert dokumentasjon, skal kunde ta dette opp med NAF. NAF er forretningsmessig leverandør til kunde og forholder seg kun til denne avtalepart.

Alle reklamasjoner må være NAF i hende skriftlig senest 10 dager etter at testen er utført.

10. Reklamasjonsansvaret til NAF

Ved uoverensstemmelse mellom tekst og bilder i testrapport og ett av disse viser riktig tilstand, er feilen ikke reklamasjonsgrunn.

NAF AS er ikke ansvarlig for feil i opplysninger som er hentet elektronisk fra 3.-part.

NAF AS kan kreve at bilen stilles til disposisjon for kontroll.

Ved reklamasjon kan NAF AS forlange å få mulighet til å reparere på eget verksted.

Hvis kjøper starter reparasjon på annet verksted uten skriftlig godkjenning fra NAF AS bortfaller retten til å kreve utgiften refundert av NAF AS.

Ved reparasjon på kjøpers verksted beregnes priser etter NAF AS sine innkjøpspriser (Meca eller tilsvarende) og selvkost på timepris. Benyttes DBS-systemet som grunnlag for delepriser benyttes importørpriser uten fraktpåslag.

Arbeidstidsettes iht. Haynes Pro med faktor 1

Diagnoserapport vedlegges der kunden har bestilt dette. Diagnoserapporten betraktes som en del av testrapporten.

Reklamasjonskravets størrelse er under alle omstendigheter oppad begrenset til prisen på testen, med mindre noe annet er særskilt avtalt.

NAF AS anbefaler at budgivere selv inspiserer objektet.

NAF SEM
Døvleveien 23
3170 SEM
Telefon:
Fax:
E-mail:
Website:



16. sep. 2024

Køretøj: Peugeot e-208-II
Motorkode: ZKX
Produktionsår: 19-
Kilometerstand: 87596 (skrevet af kontrolløren)
Registrering Nr: EB44016
VIN: VR3UHZKXZLT040363 (udlæst fra styreenhed)
Testet: 16. sep. 2024 08:09:13

Fejlkode

Motor **Elektromotor** **1 Fejl**

Fejlkode: U114A
CAN-bus/forbindelse til eldrivmotor-styreenhed
Kommunikation forstyrret.

Motor **Fremdriftsbatteri** **0 Fejl**

Motor **Intern højspændingsbatteri-oplader** **2 Fejl**

Fejlkode: P166C
Låseaktuator højspændings-ladepunkt
Funktion ukorrekt.

Fejlkode: U2FFF
Ladeenhed til højspændingsbatteri/DC-DC-konverter
Fejl i intern kommunikation.

Motor **Centralstyreenhed eldrivkæde/
hybrid drivkæde** **0 Fejl**

Motor **Kontaktafbryder til ledningsnetbatteri 1** **2 Fejl**

Fejlkode: U1208
CAN-bus-forbindelse til motorstyreenhed
ingen kommunikation

Fejlkode: U1108
CAN-bus-forbindelse til motorstyreenhed
ingen kommunikation

ABS**Bosch ABS****10 Fejl**

Fejlkode: P1702-68
Systemstyreenhed
Efterløbsfase forkert.

Fejlkode: C1392-64
ABS/ESP-styreenhed
Funktion ukorrekt.

Fejlkode: C1545-00
ESP-regulering
Regulering med fejl.

Fejlkode: C1549-71
Parkeringsbremse-servomotor til højre
Funktion ukorrekt.

Fejlkode: C1549-78
Parkeringsbremse-servomotor til højre
Funktion ukorrekt.

Fejlkode: C154A-1E
Parkeringsbremse-servomotor til venstre
Funktion ukorrekt.

Fejlkode: C154A-78
Parkeringsbremse-servomotor til venstre
Funktion ukorrekt.

Fejlkode: C156D-62
Elektrisk parkeringsbremse
Føler fejler.

Fejlkode: C162A-7A
Trykføler for bremsekraftforstærker
Uplausibelt signal.

Fejlkode: U0401-81
Motorstyringsenhed
Signal mangler/med fejl.

Airbag**Airbag****3 Fejl**

Fejlkode: B1400-64
CAN-bus
Spændingsforsyning med fejl.

Fejlkode: B00D5-67
Kontrollampe passagerairbag-slukning
Funktion ukorrekt.

Fejlkode: U1F00-00
Diagnosticeringsmodul
Fejl ikke optaget i fejlrapporten.

Klimaanelæg**Klimaanelæg****1 Fejl**

Fejlkode: B1003-55
Hella Gutmann Solutions GmbH

Klimastyreenhed
Kodning med fejl.

Komfort

Central styreenhed BSI CAN

21 Fejl

Fejlkode: U1F3B
CAN-kommunikation med multifunktions-styreenhed/selealarm-kontrollampe
Ingen kommunikation mulig.

Fejlkode: U1F3E
CAN-bus til telematik-styreenhed
Kommunikation forstyrret.

Fejlkode: U1F39
Regn-/lyssensor
Fejl i kommunikation.

Fejlkode: B181A
Elektronisk tændingslås
Fejl i kommunikation.

Fejlkode: B1153
Forrudevisker
Funktion ukorrekt.

Fejlkode: B1164
Bremselys højre side
Funktion ukorrekt.

Fejlkode: B13B8
Temperaturføler sædevarme HF
Kortslutning til stel.

Fejlkode: B13B9
Temperaturføler sædevarme VF
Kortslutning til stel.

Fejlkode: B12D7

Fejlkode: B133E
Rudehejs-relæ bag
Strømkreds med fejl.

Fejlkode: B133D
Aktivering relæ rudehejs foran
Strømkreds med fejl.

Fejlkode: B1715
Dørlås-berøringskontakt FH
Tilstand ikke plausibel.

Fejlkode: B1716
Dørlås-berøringskontakt FV
Tilstand ikke plausibel.

Fejlkode: B120A
Kollisionsadvarselssystem
Funktion ukorrekt.

Fejlkode: B141E

Fejlkode: B173A
Dørlåskontakt førerdør
Tilstand ikke plausibel.

Fejlkode: U1811
CAN-bus-forbindelse mellem nøglefrit adgangssystem og karosseristyreenhed
Fejl i godkendelse.

Fejlkode: U1810
CAN-bus-forbindelse mellem nøglefrit adgangssystem og karosseristyreenhed
Kommunikation mangler/indeholder fejl.

Fejlkode: U1F00
Diagnosticeringsmodul
Fejl ikke optaget i fejlrapporten.

Fejlkode: U1F1A
LIN-bus
Fejl i kommunikation.

Fejlkode: B1003
Fjernkodning af styreenhed
Kodning mangler/med fejl.

Komfort	Kombiinstrument	3 Fejl
----------------	------------------------	---------------

Fejlkode: B1002
styreenhed
Uventet reset

Fejlkode: B1534
Funktionsdisplay i kombiinstrument
Funktion ukorrekt.

Fejlkode: U1FA0
Audio-/videoforbindelser
Kommunikation forstyrret.

Komfort	Køretøjsafstandsassistent	1 Fejl
----------------	----------------------------------	---------------

Fejlkode: U1F00-00
Diagnosticeringsmodul
Fejl ikke optaget i fejlrapporten.

Komfort	Multifunktionskamera	2 Fejl
----------------	-----------------------------	---------------

Fejlkode: B1238-00
Multifunktionskamera
Synsfelt delvist/helt begrænset.

Fejlkode: U1208-29
CAN-bus/forbindelse til motorstyreenhed
Kommunikation forstyrret.

Komfort	Lysbredderegulering	0 Fejl
----------------	----------------------------	---------------

Komfort	Adgang uden nøgle	0 Fejl
Komfort	Elektron. tændingslås AVE	ikke tilgængelig
Komfort	Multifunktions-touchscreen	2 Fejl

Fejlkode: B1576-54
Multifunktionsskærm
Kodning mangler/med fejl.

Fejlkode: U1FA0-00
Audio-/videoforbindelser
Kommunikation forstyrret.

Komfort	Parkeringsensor	8 Fejl
----------------	------------------------	---------------

Fejlkode: B1003
Fjernkodning af styreenhed
Kodning mangler/med fejl.

Fejlkode: B1218
ESP-styreenhed
Signal med fejl.

Fejlkode: B1219
Elektron. servostyring
Funktion ukorrekt.

Fejlkode: U1003
CAN-bus
Funktion frakoblet.

Fejlkode: U1109
CAN-bus/forbindelse til gearkassestyreenhed
Kommunikation forstyrret.

Fejlkode: U1804
Ratvinkelføler
Signal med fejl.

Fejlkode: U1F18
Touchscreen
CAN-forbindelse fejler.

Fejlkode: U1F49
CAN-bus-forbindelse med servostyringsenhed
Kommunikation forstyrret.

Komfort	Ratkontaktmodul	1 Fejl
----------------	------------------------	---------------

Fejlkode: B126E-00
Fartpilot
Funktion ukorrekt.

Komfort	Ratbetjeningsknap	0 Fejl
----------------	--------------------------	---------------

Komfort	Multiplex-betjeningsenhed	1 Fejl
----------------	----------------------------------	---------------

Fejlkode: B1531-71
Fjernbetjening
Funktion ukorrekt.

Komfort	Regn-/lyssensor	0 Fejl
Komfort	Førerdørsmodul	0 Fejl
Komfort	Indvendig belysning LED	0 Fejl
Komfort	Servicemodul (automatisk nødopkald)	0 Fejl
Gearkasse	Vippekontakter	1 Fejl

Fejlkode: U1208-81
CAN-bus/forbindelse til motorstyreenhed
Kommunikation forstyrret.

Tyverisikring	Tyverialarm	ikke tilgængelig
Tyverisikring	alarmhorn	ikke tilgængelig
Styretøj	Elektr. servostyring	0 Fejl
Audio/Video	Navigationssystem	8 Fejl

Fejlkode: B1507
Indgang antenne 1
Signal med fejl.

Fejlkode: B1507
Indgang antenne 1
Signal med fejl.

Fejlkode: B153D
Digitalradio-antenne
Funktion ukorrekt.

Fejlkode: U1F03
CAN-bus/forbindelse til karosseristyreenhed
Kommunikation forstyrret.

Fejlkode: U18A1
CAN-bus-forbindelse til telematik-styreenhed
Fejl i kommunikation.

Fejlkode: B1506
Telematik-styreenhed
Fejl i kommunikation.

Fejlkode: B1003
styreenhed
Kodning med fejl.

Fejlkode: B1535
styreenhed
Software ukorrekt.

