



5307795

# NAF Bruktbiltest

**Testdato**  
06.03.2025



## Kunde

<b>Navn</b>	Auksjonen.no As	<b>Kontaktperson</b>	
<b>Medlemsnummer</b>	94448735	<b>Navn</b>	Auksjonen.no As
<b>Adresse</b>	Døvleveien 23	<b>Telefon</b>	33300540
<b>Postnummer og -sted</b>	3170 SEM	<b>E-post</b>	
<b>Telefon</b>	33300540		
<b>Ekstern referanse</b>	474337		



## Kjøretøy

<b>Bilmerke</b>	Tesla	<b>Motorstørrelse</b>	cm <sup>3</sup>
<b>Modell</b>	MODEL S	<b>Motoreffekt</b>	69 kW
<b>Type</b>	002	<b>Aksler i drift</b>	1
<b>Registreringsnr.</b>	EL24663	<b>Drivstofftype</b>	Elektrisk
<b>Understellsnr.</b>	5YJSA2DP9DFP14306	<b>Kjøretøygruppe</b>	101
<b>Km.stand.</b>	266577	<b>Bruktimportert</b>	Nei
<b>Farge</b>	Hvit	<b>Registreringsår</b>	2013
<b>Karosseritype</b>	Kombikupé	<b>Registrert første gang</b>	02.09.2013
		<b>Frist for neste EU kontroll</b>	30.03.2025



## Informasjon

NAF Bruktbiltest (BBT) er en uavhengig vurdering av kjøretøyets tekniske tilstand iht. definerte kontrollpunkter. De aktuelle kontrollpunktene fremkommer i testen og vurderes / bedømmes etter NAF sine definisjoner og retningslinjer som også hensyntar bilens alder og km-stand.

NAF anmerker kun feil, mangler og avvik som avdekkes på testtidspunktet. Forutsetninger for utført test er angitt på side 2 i denne rapporten. NAF demonterer ikke for kontroll. Det kan være indikasjon knyttet til tekniske forhold som krever ytterligere utredning for å kunne fastslå omfang. Det kan også være periodiske feil som ikke kan avdekkes på testtidspunktet. Se utfyllende leveransebeskrivelse side 6.

NAF Bruktbiltest er utført på oppdrag av bilforhandler. Alle henvendelser til testen og øvrige forhold til bilens tekniske tilstand må avklares mellom kjøper av bilen og bilforhandler testen er utstedt til.



5307795

## Testresultater

Ref.Id	Repareres	Resultat	Beskrivelse
1.9	Kjøreegenskaper	Vibrasjoner ved bremsing	
3.5	Nøkler / Utstyr	Nøkkel/er mangler	
6.10	Bremsekiver	Rust på bremseskive:	Venstre foran, Venstre bak, Høyre bak, Høyre foran
17.1	Lys	Virker ikke:	Venstre baklys
17.27		* Ulovlig folie på front-/baklykter .	
22.2	Varsellamper utvidet	Varsellampe for TPMS (Dekktrykk) lyser	
23.1	Full systemskann	Det finnes feilkoder, se rapport	
23.2		Diagnoseavlesing ligger i testrapport	
62.2	Ladekabel elbil/hybrid	Ladekabel mangler	
64.6	Utv. tilstand fremdriftsbatteri elbil/hybrid	* Høyre sideplate på batterikasse, skadet - Anbefales nærmere kontroll/feilsøking av autorisert verksted for om vann/fukt har kommet inn i batterikassen.	
67.17	Ekstra hjulsett	Ekstra hjulsett mangler	
68.2	Hjullager	Slakk i hjullager:	Høyre bak
71.8	Ratt, rattaksel, ledd	* Noe risting av ratt - feilsøk for nærmere kontroll.	
79.4	Opphengs- / bærearmer bakaksel	Slakk i innfesting:	Bakre venstre nedre, Fremre venstre nedre, Bakre høyre nedre, Fremre høyre nedre
79.6		Sprekker/korrosjon/oksidasjon:	Venstre øvre, Høyre øvre
81.4	Frontrute	Sprekk i frontrute: <ul style="list-style-type: none"><li>• Reparasjonsmetode: Skift</li></ul>	
82.9	Siderute/bakrute	Ulovlig film eller tape på ruter:	Venstre side bakerst, Høyre side bakerst, Bakrute
82.12		* Høyre bakre vindu/list - ikke tilstrekkelig montert Høyre sidevindu foran, går ikke automatisk opp etter lukking av døren - feilsøk for nærmere kontroll.	
83.15	Dør-/panseråpner	* 4 stk utvendige dørhåndtak, åpner seg ikke automatisk - feilsøk for nærmere kontroll.	
84.3	Lås	Feilfunksjon på elektrisk baklukeåpner	
86.2	Lakk / karosseri utvendig	Lakkriper:	Støtfanger bak, Høyre bakskjerm
86.3		Skadet:	Panser
86.5		Pyntelist løs, skadet eller mangler:	Støtfanger foran, Støtfanger bak
86.11		Steinsprut/lakksår	Venstre bakdør, Venstre fordør, Bakluke, Støtfanger foran, Panser



5307795

Ref.Id	Repareres	Resultat	Beskrivelse
88.1	Underside	Skadet/løs innerskjerm:	Venstre foran, Høyre foran
88.2		Skadet/løst plastdeksel:	Bak
96.2	Dørtrekk	Løst dørtrekk	Venstre fordør, Høyre fordør, Venstre bakdør, Høyre bakdør
96.3		* Venstre dørtrekk bak, bak innvendig dørhåndtak - deksel mangler	
98.3	Seter	Hull/rift gjennom setetrekk:	Høyre foran
102.2	Laste-/bagasjerom	Skader i deksler/panel/vegger/gulv	
103.4	Interiør generelt	* Venstre og høye skinntrekk på begge B-stolpene innvendig - riper/sår/skadet trekk.	

Ref.Id	Opplysning	Resultat	Beskrivelse
4.12	Service/ Dokum.	Bilen har digital servicebok, denne er ikke kontrollert av NAF	
6.15	Bremseskiver	Bremseskivetykkelse er fortsatt innenfor fabrikantens toleranser, men nærmer seg minimums tykkelse	Høyre foran, Høyre bak, Venstre bak, Venstre foran
64.7	Utv. tilstand fremdriftsbatteri elbil/hybrid	Skadet batterideksel:	Midten bak
66.10	Felg	Ripe/slitasje på felg	Høyre foran, Høyre bak, Venstre foran, Venstre bak
75.11	Støtdempere	Svetting fra støtdemper	Høyre bak, Venstre bak
82.15	Siderute/bakrute	Ripe/slitasje:	Venstre bakdør, Venstre fordør, Høyre fordør, Høyre bakdør
86.16	Lakk / karosseri utvendig	Lakkriper:	Venstre bakdør
86.18		Småbulker:	Venstre bakdør
86.19		Bulk(er)	Venstre bakskjerm, Panser
87.13	Utvendig speil	* Venstre og høyre utvendige speil - delvis omlakkerte	
98.9	Seter	* Sete generelt - sår/riper/ rifter som ikke er igjennom setetrekket.	

### Ikke utførte

Punkt	Årsak
Batteri ytre tilstand	Ikke tilgjengelig for kontroll
Tilstand 12 volt batteri	Ikke tilgjengelig for kontroll



5307795

## Servicehistorikk

Elektronisk servicedokumentasjon er ikke sjekket av NAF på grunn av manglende tilgang.

## Testforhold

<b>Maks hastighet ved prøvekjøring</b>	60 km/t
<b>Utetemperatur ved prøvekjøring</b>	6 °C
<b>Føreforhold ved prøvekjøring</b>	Tørt
<b>Bilen ble prøvekjørt:</b>	Driftsvarm motor
<b>Er bilen skitten eller nediset:</b>	Nei
<b>Frist for neste EU kontroll</b>	31.03.2025



5307795

**Prøvekjøring**

- 1 - Kjøreegenskaper **R**
- 2 - Unormal lyd ✓

**Generell informasjon**

- 3 - Nøkler / Utstyr **R**
- 4 - Service/ Dokum. **O**

**Bremser**

- 5 - Bremsbelegg ✓
- 6 - Bremseskiver **R**
- 8 - Parkeringsbrems ✓

**Bremser**

- 9 - Bremsvirkning ✓
- 12 - Bremserør ✓
- 13 - Bremseslanger ✓
- 14 - Bremskraftforsterker ✓
- 15 - Bremsedal ✓
- 16 - Lasteavhengig reduksjonsventil ✓

**Lys og signaler**

- 17 - Lys **R**
- 19 - Refleks ✓
- 20 - Lyd / lyssignaler ✓
- 21 - Varsellamper ✓
- 22 - Varsellamper utvidet **R**

**e-Diagnose**

- 23 - Full systemskann **R**

**Drivverk**

- 40 - Girkasse (automatisk) ✓
- 41 - Differensial ✓
- 42 - Drivaksler ✓

**Elektriske anlegg**

- 44 - Instrument belysning ✓
- 45 - Instrumenter ✓
- 46 - Radio / Multimedia ✓
- 47 - Elektrisk vindusheis ✓
- 48 - Oppvarmet bakrute ✓
- 49 - Kupevifte ✓
- 50 - Varmeapparat / klimaanlegg (AC) ✓
- 51 - Vindusvisker, spyler (foran/bak) ✓
- 53 - Sentrallås ✓
- 54 - Setevarmer ✓
- 57 - Batteri ytre tilstand |
- 58 - Tilstand 12 volt batteri |
- 61 - Ladekontakt elbil/hybrid ✓
- 62 - Ladekabel elbil/hybrid **R**
- 63 - Kabler for fremdriftssystem elbil/hybrid ✓
- 64 - Utv. tilstand fremdriftsbatteri elbil/hybrid **R**

**Hjul, dekk, felg**

- 65 - Dekk ✓
- 66 - Felg **O**

**Hjul, dekk, felg**

- 67 - Ekstra hjulsett **R**
- 68 - Hjullager **R**
- 70 - Hjulcapsler/navkopper ✓

**Styring**

- 71 - Ratt, rattaksel, ledd **R**
- 72 - Styresnekke, tannstang ✓
- 73 - Styrestag/ledd ✓
- 74 - Styreservo ✓

**Hjuloppheng**

- 75 - Støtdempere **O**
- 76 - Stabilisator ✓
- 77 - Fjærer / fjærbein ✓
- 78 - Opphengs- / bærearmer foraksel ✓
- 79 - Opphengs- / bærearmer bakaksel **R**
- 80 - Travers ✓



5307795

## Karosseri

81 - Frontrute	R
82 - Siderute/bakrute	R
83 - Dør-/panseråpner	R
84 - Lås	R
86 - Lakk / karosseri utvendig	R
87 - Utvendig speil	O
88 - Underside	R
89 - Understellsnummer	✓

## Interiør

91 - Dashbord / midtkonsoll	✓
92 - Luftdyse kupé	✓
93 - Taktrekk	✓
94 - Solskjerm	✓
95 - Innvendig speil	✓
96 - Dørtrekk	R
97 - Døråpning	✓
98 - Seter	R
99 - Bilbelte	✓
100 - Gulvmatter/-teppe	✓
101 - Bagasjeromstildekning	✓
102 - Laste-/bagasjerom	R
103 - Interiør generelt	R
104 - Varseltrekant	✓



5307795

**Måleverdier**

Ref.Id	Punkt	Fråse	Måleverdi
3.1	Nøkler / Utstyr	Antall nøkler:	1 stk
6.1	Bremseskiver	Min. bremseskivetykkelse før utskifting foran:	30,00 mm
6.2		Bremseskivetykkelse VF	30,20 mm
6.3		Bremseskivetykkelse HF	30,20 mm
6.4		Min. bremseskivetykkelse før utskifting bak:	26,00 mm
6.5		Bremseskivetykkelse VB	26,60 mm
6.6		Bremseskivetykkelse HB	26,60 mm
9.1	Bremsevirkning		Kontrollert visuelt
50.1	Varmeapparat / klimaanlegg (AC)	Temperatur på luft inn i klimaanlegg	22 °C
50.2		Temperatur på luft ut av klimaanlegg	5 °C
58.1	Tilstand 12 volt batteri		Ikke tilgjengelig for kontroll
62.1	Ladekabel elbil/hybrid	Antall ladekabler i bilen:	0 stk
65.1	Dekk	Mønsterdybde VF	9,60 mm
65.2		Mønsterdybde HF	9,60 mm
65.3		Mønsterdybde VB	9,50 mm
65.4		Mønsterdybde HB	9,00 mm
65.5		Bilen er utrustet med:	Piggfrie vinterdekk
66.1	Felg	Felg montert på bilen:	Lettmetallfelg
67.1	Ekstra hjulsett		Ikke målt grunnet manglende tilgjengelighet

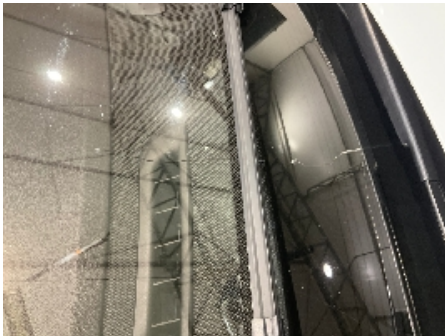

**Bilder og vedlegg****1. Frontrute****2. Lakk / karosseri utvendig****3. Dørtrekk****4. Dørtrekk****5. Seter****6. Laste-/bagasjerom****7. Laste-/bagasjerom****8. Lakk / karosseri utvendig****9. Dørtrekk****10. Dørtrekk****11. Lakk / karosseri utvendig****12. Lakk / karosseri utvendig**





5307795



13. Lakk / karosseri utvendig



14. Lakk / karosseri utvendig



15. Lakk / karosseri utvendig



16. Underside



17. Generelt



18. Generelt



19. Generelt



20. Generelt



21. Generelt



22. Generelt



23. Generelt



24. Generelt





5307795



25. Generelt



26. Generelt



27. Generelt



28. Generelt



29. Generelt

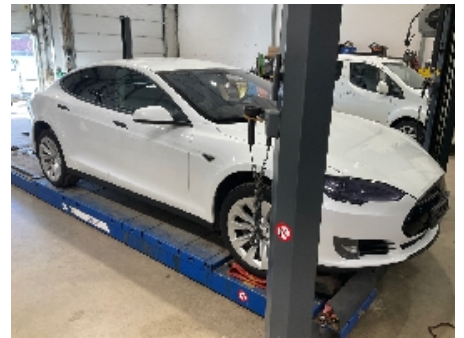

30. Generelt



31. Generelt



32. Generelt



33. Generelt



34. Generelt



35. Generelt



36. Generelt





5307795



37. Generelt



38. Generelt



39. Generelt



40. Generelt



41. Generelt



42. Generelt



43. Generelt



44. Generelt



45. Generelt



46. Generelt



47. Generelt



48. Generelt



5307795



49. Generelt



50. Generelt

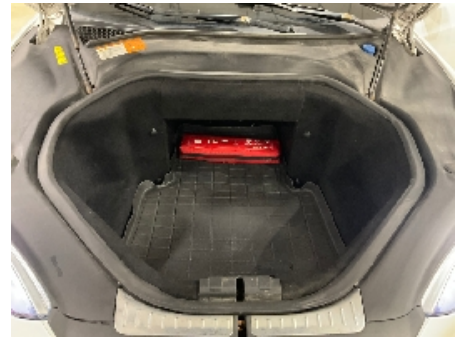

51. Generelt

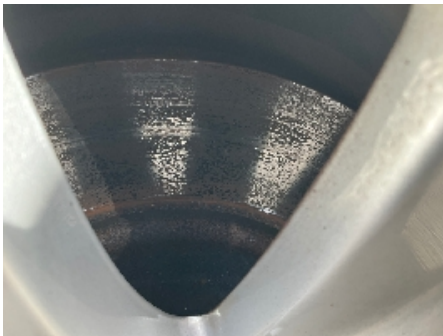

52. Generelt



53. Generelt



5307795

## Leveransebetingelser

### 1. Testrapporten

Testrapporten inneholder identifikasjon av kjøretøy og kunde samt beskrivelse av testens omfang med måleresultater der det foreligger.

### 2. Bedømming-vurderingsdefinisjon

Forklaring til bokstavkodene som benyttes ved PDF rapport:

V = Normalt. Tilstand vurdert «normal» iht. kjøretøyets alder og kjørelengde

R = Reparasjon. Anbefaler utbedring iht. kontrollpunkt

O = Opplysning. Informasjon iht. kontrollpunkt og/eller kjøretøy

S = Skiftet. Kontrollpunkt inkl. komponentskifte

J = Justert. Kontrollpunkt inkl. justering

I = Ikkeutført. Kontrollpunkt ikke vurdert

### 3. Gjennomføring av test.

Test utføres på et NAF Senter hvis ikke annet er beskrevet.

### 4. Eiendomsrett

Testens resultat tilhører NAFs kunde. Kundens navn er registrert på side 1 i testrapporten, og eventuelle henvendelser i forbindelse med testen må utføres av registrert kunde. Testresultatene leveres ikke ut til andre uten samtykke fra NAFs kunde.

### 5. Demontering

NAF demonterer ikke for kontroll/vurdering, og kan dermed ikke påpeke feil som kun avdekkes ved demontering. Dersom NAF oppdager avvik der det trengs demontering for kontroll/vurdering, vil dette anmerkes i testrapporten.

### 6. Prøvekjøring, periodiske feil og fremtidige problemer

NAF anmerker kun feil og avvik som oppdages på testtidspunktet. Periodiske feil/avvik kan forekomme uten at dette avdekkes pga. manglende symptom(fremtredelse) ved testtidspunktet. Det er ikke mulig å forutse fremtidige problemer, feil eller avvik.

NAF prøvekjører bilen kun i begrenset grad.

### 7. Avlesing av elektronisk lagrede feilkoder via kjøretøyets OBD kontakt

NAF leser feilkoder på de elektroniske styresystemene som bilprodusenten har gitt tilgang til. Tilgang kan variere mellom ulike bilmerker og modeller og systemene leses med det testutstyret som benyttes av NAF. Det skilles ikke mellom permanente og periodiske feilkoder. NAF kan ikke påvise avvik i bilens oppgitte kilometerstand ved hjelp av diagnose.

### 8. NAFs ansvar

NAF har vurdert alle kontrollpunkter i den aktuelle testrapporten i henhold til NAFs definisjoner og retningslinjer. Kontrollpunkter som ikke omtales i rapporten er ikke inkludert eller vurdert.

Feil/avvik som avdekkes i etterkant av testen, kan ikke lastes NAF uten at det dokumenteres at følgende kumulative vilkår foreligger:

- feil/avvik må anses å ha foreligget ved testtidspunktet
- feil/avvik kan avdekkes etter gjeldende definisjoner og retningslinjer (innhold) av kontrollpunkt ved testtidspunktet
- feil/avvik kan avdekkes ved benyttet testutstyr i NAF ved testtidspunktet
- feil/avvik kan avdekkes ved gjeldende testforutsetninger ved testtidspunktet
- feil/avvik medfører konsekvenstap
- NAF har opptrådt uaktsomt ved testtidspunktet

### 9. Klageadgang næringsmarked

Testens resultat tilhører NAFs kunde. Kundens navn er registrert på side 1 i testrapporten. Ved eventuelle uoverensstemmelser i forbindelse med levert dokumentasjon, skal kunde ta dette opp med NAF. NAF er forretningsmessig leverandør til kunde og forholder seg kun til denne avtalepart.

Alle reklamasjoner må være NAF i hende skriftlig senest 10 dager etter at testen er utført.

### 10. Reklamasjonsansvaret til NAF

Ved uoverensstemmelse mellom tekst og bilder i testrapport og ett av disse viser riktig tilstand, er feilen ikke reklamasjonsgrunn.

NAF AS er ikke ansvarlig for feil i opplysninger som er hentet elektronisk fra 3.-part.

NAF AS kan kreve at bilen stilles til disposisjon for kontroll.

Ved reklamasjon kan NAF AS forlange å få mulighet til å reparere på eget verksted.

Hvis kjøper starter reparasjon på annet verksted uten skriftlig godkjenning fra NAF AS bortfaller retten til å kreve utgiften refundert av NAF AS.

Ved reparasjon på kjøpers verksted beregnes priser etter NAF AS sine innkjøpspriser (Meca eller tilsvarende) og selvkost på timepris. Benyttes DBS-systemet som grunnlag for delepriser benyttes importørpriser uten fraktpåslag.

Arbeidstidsettes iht. Haynes Pro med faktor 1

Diagnoserapport vedlegges der kunden har bestilt dette. Diagnoserapporten betraktes som en del av testrapporten.

Reklamasjonskravets størrelse er under alle omstendigheter oppad begrenset til prisen på testen, med mindre noe annet er særskilt avtalt.

NAF AS anbefaler at budgivere selv inspiserer objektet.