



4718534

NAF Bruktbiltest

Testdato
11.07.2024



Kunde

Navn	Auksjonen.no As	Kontaktperson	
Medlemsnummer	94448735	Navn	Auksjonen.no As
Adresse	Døvleveien 23	Telefon	33 30 05 40
Postnummer og -sted	3170 SEM	E-post	
Telefon	33 30 05 40		



Kjøretøy

Bilmerke	Opel	Motorstørrelse	cm ³
Modell	Ampera-e	Motoreffekt	150 kW
Type	6L	Aksler i drift	1
Registreringsnr.	EB11691	Drivstofftype	Elektrisk
Understellsnr.	W0VF86E02K4145508	Kjøretøygruppe	101
Km.stand.	51446	Bruktimportert	Nei
Farge	Svart	Registreringsår	2019
		Registrert første gang	19.11.2019



Informasjon

NAF Bruktbiltest (BBT) er en uavhengig vurdering av kjøretøyets tekniske tilstand iht. definerte kontrollpunkter. De aktuelle kontrollpunktene fremkommer i testen og vurderes / bedømmes etter NAF sine definisjoner og retningslinjer som også hensyntar bilens alder og km-stand.

NAF anmerker kun feil, mangler og avvik som avdekkes på testtidspunktet. Forutsetninger for utført test er angitt på side 2 i denne rapporten. NAF demonterer ikke for kontroll. Det kan være indikasjon knyttet til tekniske forhold som krever ytterligere utredning for å kunne fastslå omfang. Det kan også være periodiske feil som ikke kan avdekkes på testtidspunktet. Se utfyllende leveransebeskrivelse side 6.

NAF Bruktbiltest er utført på oppdrag av bilforhandler. Alle henvendelser til testen og øvrige forhold til bilens tekniske tilstand må avklares mellom kjøper av bilen og bilforhandler testen er utstedt til.



4718534

Testresultater

Ref.Id	Repareres	Resultat	Beskrivelse
1.1	Kjøreegenskaper	Ratt ut av midtstilling	
4.3	Service/ Dokum.	Iht. servicehefte er ikke alle servicer fulgt	Tid mellom servicer er overskredet
6.8	Bremseskiver	Slitt bremseskive:	Venstre bak, Venstre foran, Høyre bak, Høyre foran
6.10		Rust på bremseskive:	Venstre foran, Venstre bak, Høyre bak, Høyre foran
66.8	Felg	Vesentlig ripe / hakk inn til grunnmaterialet:	Høyre foran
68.1	Hjullager	Ulyd i hjullager:	Høyre bak
70.4	Hjulkapsler/navkopper	Navkopp er skadet eller mangler, skift: 4 navkopper	
78.5	Opphengs- / bærearmer foraksel	Slitt foring / løsnet i vulkanisering:	Bakre venstre nedre, Bakre høyre nedre
101.3	Bagasjeromstildekning	Mangler:	Hattehyll

Ref.Id	Opplysning	Resultat	Beskrivelse
1.13	Kjøreegenskaper	Trekker litt til venstre	
2.14	Unormal lyd	Ulyd fra hjuloppheg foran	
17.29	Lys	Krakelert lykteglass	Høyre sideblinklys
17.30		Dugg i lykt:	Venstre baklys, Høyre baklys
23.5	Full systemskann	Ikke avlest grunnet kommunikasjonsproblemer med styresystemer	
48.5	Oppvarmet bakrute	Ikke funksjonsprøvd grunnet høy utetemperatur	
54.5	Setevarmer	Funksjon av setevarmer ikke kontrollert pga for høy temperatur i luften	
67.27	Ekstra hjulsett	Ripe/slitasje	2 felger
69.10	Reservehjul / dekkreparasjonsett	Bilen er ikke utstyrt med reservehjul	
86.16	Lakk / karosseri utvendig	Lakkriper:	Hele karosseriet
86.18		Småbulker:	Venstre bakdør, Støtfanger bak

Merknader

Punkt	Merknad
Tilstand 12 volt batteri	Ser ikke verdi på batteriet.



4718534

Servicehistorikk

Angitte servicer er de som er oppført i serviceheftet/annen dokumentasjon funnet i bilen. Avvik i forhold til angitte serviceintervaller/retningslinjer i serviceheftet, anmerkes og fremkommer i rapporten.

Testforhold

Maks hastighet ved prøvekjøring	80 km/t
Utetemperatur ved prøvekjøring	15 °C
Er bilen skitten eller nediset:	Nei
Frist for neste EU kontroll	08.09.2025



4718534

Prøvekjøring

- 1 - Kjøreegenskaper
- 2 - Unormal lyd

R
O**Generell informasjon**

- 3 - Nøkler / Utstyr
- 4 - Service/ Dokum.

✓
R**Bremser**

- 5 - Bremsbelegg
- 6 - Bremseskiver
- 8 - Parkeringsbrems
- 9 - Bremsvirkning
- 10 - Bremsvæsknivå
- 11 - Bremsvæskens kokepunkt
- 12 - Bremsørør

✓
R
✓
✓
✓
✓
✓**Bremser**

- 13 - Bremseslanger
- 14 - Bremskraftforsterker
- 15 - Brems pedal

✓
✓
✓**Lys og signaler**

- 17 - Lys
- 19 - Refleks
- 20 - Lyd / lyssignaler

O
✓
✓**e-Diagnose**

- 23 - Full systemskann

O**Motor**

- 27 - Motor virkemåte
- 28 - Utvendig tilstand motor
- 35 - Motorfester

✓
✓
✓**Drivverk**

- 40 - Girkasse (automatisk)
- 42 - Drivaksler

✓
✓**Elektriske anlegg**

- 44 - Instrument belysning
- 45 - Instrumenter
- 46 - Radio / Multimedia
- 47 - Elektrisk vindusheis
- 48 - Oppvarmet bakrute
- 49 - Kupevifte
- 50 - Varmeapparat / klimaanlegg (AC)
- 51 - Vindusvisker, spyler (foran/bak)
- 53 - Sentrallås
- 54 - Setevarmer
- 57 - Batteri ytre tilstand
- 58 - Tilstand 12 volt batteri
- 61 - Ladekontakt elbil/hybrid
- 62 - Ladekabel elbil/hybrid
- 63 - Kabler for fremdriftssystem elbil/hybrid
- 64 - Utv. tilstand fremdriftsbatteri elbil/hybrid

✓
✓
✓
✓
O
✓
✓
✓
✓
O
✓
✓
✓
✓
✓
✓**Hjul, dekk, felg**

- 65 - Dekk
- 66 - Felg
- 67 - Ekstra hjulsett

✓
R
O**Hjul, dekk, felg**

- 68 - Hjullager
- 69 - Reservehjul / dekkreparasjonssett
- 70 - Hjulcapsler/navkopper

R
O
R**Styring**

- 71 - Ratt, rattaksel, ledd
- 72 - Styresnekke, tannstang
- 73 - Styrestag/ledd
- 74 - Styreservo

✓
✓
✓
✓**Hjuloppheng**

- 75 - Støtdempere
- 76 - Stabilisator
- 77 - Fjærer / fjærbein
- 78 - Opphengs- / bærearmer foraksel
- 79 - Opphengs- / bærearmer bakaksel
- 80 - Travers

✓
✓
✓
R
✓
✓



4718534

Karosseri

- 81 - Frontrute ✓
- 82 - Siderute/bakrute ✓
- 83 - Dør-/panseråpner ✓
- 84 - Lås ✓
- 86 - Lakk / karosseri utvendig 0
- 87 - Utvendig speil ✓
- 88 - Underside ✓
- 89 - Understellsnummer ✓

Interiør

- 91 - Dashbord / midtkonsoll ✓
- 92 - Luftdyse kupé ✓
- 93 - Taktrekk ✓
- 94 - Solskjerm ✓
- 95 - Innvendig speil ✓
- 96 - Dørtrekk ✓
- 97 - Døråpning ✓
- 98 - Seter ✓
- 99 - Bilbelte ✓
- 100 - Gulvmatter/-teppe ✓
- 101 - Bagasjeromstildekning R
- 102 - Laste-/bagasjerom ✓
- 103 - Interiør generelt ✓
- 104 - Varseltrekant ✓



4718534

Måleverdier

Ref.Id	Punkt	Fråse	Måleverdi
3.1	Nøkler / Utstyr	Antall nøkler:	2 stk
6.1	Bremseskiver		Kontrollert visuelt
9.1	Bremsevirkning		Kontrollert visuelt
50.1	Varmeapparat / klimaanlegg (AC)	Temperatur på luft inn i klimaanlegg	15 °C
50.2		Temperatur på luft ut av klimaanlegg	10 °C
58.1	Tilstand 12 volt batteri		Ikke mulig å måle uten demontering
62.1	Ladekabel elbil/hybrid	Antall ladekabler i bilen:	2 stk
65.1	Dekk	Mønsterdybde VF	5,00 mm
65.2		Mønsterdybde HF	5,00 mm
65.3		Mønsterdybde VB	4,50 mm
65.4		Mønsterdybde HB	4,50 mm
65.5		Bilen er utrustet med:	Sommerdekk
66.1	Felg	Felg montert på bilen:	Lettmetallfelg
67.1	Ekstra hjulsett	Mønsterdybde	4,50 mm
67.2		Mønsterdybde	4,50 mm
67.3		Mønsterdybde	4,50 mm
67.4		Mønsterdybde	4,50 mm
67.5		Ekstra hjulsett er utrustet med:	Piggfrie vinterdekk
67.6		Felg på ekstra hjulsett:	Lettmetallfelg

Bilder og vedlegg



1. Generelt



2. Generelt



3. Generelt



4. Generelt



5. Generelt



6. Generelt



7. Generelt



8. Generelt



9. Generelt



10. Generelt



11. Generelt



12. Generelt



4718534



13. Generelt



14. Generelt



15. Generelt



16. Generelt



17. Generelt



18. Generelt



19. Generelt



20. Service/ Dokum.



21. Service/ Dokum.



22. Felg



23. Bremseskiver



24. Felg



25. Bremseskiver



26. Felg



27. Bremseskiver



28. Felg



29. Bremseskiver



30. Lys



31. Lakk / karosseri utvendig



32. Lakk / karosseri utvendig



33. Lakk / karosseri utvendig

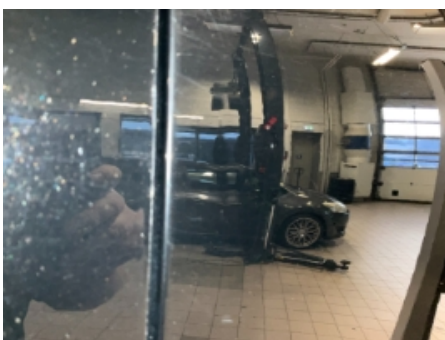

34. Lakk / karosseri utvendig



35. Lakk / karosseri utvendig



36. Lakk / karosseri utvendig



37. Lakk / karosseri utvendig



38. Lakk / karosseri utvendig



39. Lys



40. Lakk / karosseri utvendig



41. Lakk / karosseri utvendig



42. Lakk / karosseri utvendig



43. Lakk / karosseri utvendig



44. Lakk / karosseri utvendig



45. Lys



46. Lakk / karosseri utvendig



47. Generelt



48. Generelt



49. Generelt



50. Bremseskiver



51. Bremseskiver



52. Bremseskiver



53. Bremseskiver



54. Opphengs- / bærearmer
foraksel



55. Oppvarmet bakrute



56. Lakk / karosseri utvendig



57. Lakk / karosseri utvendig



58. Lakk / karosseri utvendig



59. Lakk / karosseri utvendig



60. Lakk / karosseri utvendig

**61. Lakk / karosseri utvendig****62. Ekstra hjulsett****63. Ekstra hjulsett****64. Ekstra hjulsett****65. Ekstra hjulsett****66. Ekstra hjulsett**



4718534

Leveransebetingelser

1. Testrapporten

Testrapporten inneholder identifikasjon av kjøretøy og kunde samt beskrivelse av testens omfang med måleresultater der det foreligger.

2. Bedømming-vurderingsdefinisjon

Forklaring til bokstavkodene som benyttes ved PDF rapport:

V = Normalt. Tilstand vurdert «normal» iht. kjøretøyets alder og kjørelengde

R = Reparasjon. Anbefaler utbedring iht. kontrollpunkt

O = Opplysning. Informasjon iht. kontrollpunkt og/eller kjøretøy

S = Skiftet. Kontrollpunkt inkl. komponentskifte

J = Justert. Kontrollpunkt inkl. justering

I = Ikkeutført. Kontrollpunkt ikke vurdert

3. Gjennomføring av test.

Test utføres på et NAF Senter hvis ikke annet er beskrevet.

4. Eiendomsrett

Testens resultat tilhører NAFs kunde. Kundens navn er registrert på side 1 i testrapporten, og eventuelle henvendelser i forbindelse med testen må utføres av registrert kunde. Testresultatene leveres ikke ut til andre uten samtykke fra NAFs kunde.

5. Demontering

NAF demonterer ikke for kontroll/vurdering, og kan dermed ikke påpeke feil som kun avdekkes ved demontering. Dersom NAF oppdager avvik der det trengs demontering for kontroll/vurdering, vil dette anmerkes i testrapporten.

6. Prøvekjøring, periodiske feil og fremtidige problemer

NAF anmerker kun feil og avvik som oppdages på testtidspunktet. Periodiske feil/avvik kan forekomme uten at dette avdekkes pga. manglende symptom(fremtredelse) ved testtidspunktet. Det er ikke mulig å forutse fremtidige problemer, feil eller avvik.

NAF prøvekjører bilen kun i begrenset grad.

7. Avlesing av elektronisk lagrede feilkoder via kjøretøyets OBD kontakt

NAF leser feilkoder på de elektroniske styresystemene som bilprodusenten har gitt tilgang til. Tilgang kan variere mellom ulike bilmerker og modeller og systemene leses med det testutstyret som benyttes av NAF. Det skilles ikke mellom permanente og periodiske feilkoder. NAF kan ikke påvise avvik i bilens oppgitte kilometerstand ved hjelp av diagnose.

8. NAFs ansvar

NAF har vurdert alle kontrollpunkter i den aktuelle testrapporten i henhold til NAFs definisjoner og retningslinjer. Kontrollpunkter som ikke omtales i rapporten er ikke inkludert eller vurdert.

Feil/avvik som avdekkes i etterkant av testen, kan ikke lastes NAF uten at det dokumenteres at følgende kumulative vilkår foreligger:

- feil/avvik må anses å ha foreligget ved testtidspunktet
- feil/avvik kan avdekkes etter gjeldende definisjoner og retningslinjer (innhold) av kontrollpunkt ved testtidspunktet
- feil/avvik kan avdekkes ved benyttet testutstyr i NAF ved testtidspunktet
- feil/avvik kan avdekkes ved gjeldende testforutsetninger ved testtidspunktet
- feil/avvik medfører konsekvenstap
- NAF har opptrådt uaktsomt ved testtidspunktet

9. Klageadgang næringsmarked

Testens resultat tilhører NAFs kunde. Kundens navn er registrert på side 1 i testrapporten. Ved eventuelle uoverensstemmelser i forbindelse med levert dokumentasjon, skal kunde ta dette opp med NAF. NAF er forretningsmessig leverandør til kunde og forholder seg kun til denne avtalepart.

Alle reklamasjoner må være NAF i hende skriftlig senest 10 dager etter at testen er utført.

10. Reklamasjonsansvaret til NAF

Ved uoverensstemmelse mellom tekst og bilder i testrapport og ett av disse viser riktig tilstand, er feilen ikke reklamasjonsgrunn.

NAF AS er ikke ansvarlig for feil i opplysninger som er hentet elektronisk fra 3.-part.

NAF AS kan kreve at bilen stilles til disposisjon for kontroll.

Ved reklamasjon kan NAF AS forlange å få mulighet til å reparere på eget verksted.

Hvis kjøper starter reparasjon på annet verksted uten skriftlig godkjenning fra NAF AS bortfaller retten til å kreve utgiften refundert av NAF AS.

Ved reparasjon på kjøpers verksted beregnes priser etter NAF AS sine innkjøpspriser (Meca eller tilsvarende) og selvkost på timepris. Benyttes DBS-systemet som grunnlag for delepriser benyttes importørpriser uten fraktpåslag.

Arbeidstidsettes iht. Haynes Pro med faktor 1

Diagnoserapport vedlegges der kunden har bestilt dette. Diagnoserapporten betraktes som en del av testrapporten.

Reklamasjonskravets størrelse er under alle omstendigheter oppad begrenset til prisen på testen, med mindre noe annet er særskilt avtalt.

NAF AS anbefaler at budgivere selv inspiserer objektet.