



3882391

NAF Bruktbiltest

Testdato
08.08.2023



Kunde

Navn	Auksjonen.no As	Kontaktperson	
Medlemsnummer	94448735	Navn	Auksjonen.no As
Adresse	Døvleveien 23	Telefon	33 30 05 40
Postnummer og -sted	3170 SEM	E-post	
Telefon	33 30 05 40		
Ekstern referanse	340269		



Kjøretøy

Bilmerke	Audi	Motorstørrelse	1968 cm ³
Modell	A5 Sportback	Motoreffekt	140 kW
Type	6L	Aksler i drift	1
Registreringsnr.	KJ16796	Drivstofftype	2
Understellsnr.	WAUZZZ8T8GA001897	Kjøretøygruppe	101
Km.stand.	177638	Bruktimportert	Nei
		Registreringsår	2015
		Registrert første gang	24.06.2015



Informasjon

NAF Bruktbiltest (BBT) er en uavhengig vurdering av kjøretøyets tekniske tilstand iht. definerte kontrollpunkter. De aktuelle kontrollpunktene fremkommer i testen og vurderes / bedømmes etter NAF sine definisjoner og retningslinjer som også hensyntar bilens alder og km-stand.

NAF anmerker kun feil, mangler og avvik som avdekkes på testtidspunktet. Forutsetninger for utført test er angitt på side 2 i denne rapporten. NAF demonterer ikke for kontroll. Det kan være indikasjon knyttet til tekniske forhold som krever ytterligere utredning for å kunne fastslå omfang. Det kan også være periodiske feil som ikke kan avdekkes på testtidspunktet. Se utfyllende leveransebeskrivelse side 6.

NAF Bruktbiltest er utført på oppdrag av bilforhandler. Alle henvendelser til testen og øvrige forhold til bilens tekniske tilstand må avklares mellom kjøper av bilen og bilforhandler testen er utstedt til.



3882391

Testresultater

Ref.Id	Repareres	Resultat	Beskrivelse
4.8	Service/ Dokum.	Frist for EU kontroll er overskredet	
5.3	Bremsebelegg	Slitt bremsebelegg	Venstre bak, Høyre bak
33.1	Full systemskann	Det finnes feilkoder, se rapport	
33.2		Diagnoseavlesing ligger i testrapport	
40.2	Kjølevæske	Lavt væskeniå	
42.6	Kjølesystem	Lavt kjølevæskeniå	
59.6	Varmeapparat / klimaanlegg (AC)	Ingen kjøling (kan være på grunn av lav utetemperatur)	
74.19	Dekk	* Mister luft over tid - feilsøk for nærmere kontroll	
76.17	Ekstra hjulsett	Ekstra hjulsett mangler	
78.5	Reservehjul / dekkreparasjonssett	Nødkompressor mangler	
78.7		Dekkreparasjonssett mangler	
95.12	Lakk / karosseri utvendig	Mangelfull kvalitet på replakking:	Høyre bakkdør, Høyre baksjerm
95.14		Mangelfull oppretting/tilpasning	Støtfanger foran, Høyre bakkdør
97.11	Underside	* Anbefales og demontere motordeksel for og kontrollere traversen foran, motordeksel er skadet ved traversen - feilsøk for nærmere kontroll	
106.2	Døråpning	Skadet deksel:	Venstre fordør

Ref.Id	Opplysning	Resultat	Beskrivelse
4.11	Service/ Dokum.	Bilen har digital servicebok, denne er ikke kontrollert av NAF	
6.15	Bremeskiver	Bremeskivetykkelse er fortsatt innenfor fabrikantens toleranser, men nærmer seg minimums tykkelse	Venstre foran, Høyre foran, Venstre bak, Høyre bak
6.16		Overflaterust eller mindre enn 25% av overflaten rustet	Begge sider foran
6.17		Overflaterust eller mindre enn 50% av overflaten rustet	Begge sider bak
38.7	Utvendig tilstand motor	Oljesvetting	
39.12	Oljenivå motor	Bilen er ikke utstyrt med peilepinne, oljenivå er ikke kontrollert	
69.7	Tilleggsvarmer / parkeringsvarmer	Ikke funksjonsprøvd	
75.10	Felg	Ripe/slitasje på felg	Venstre foran, Høyre foran, Venstre bak, Høyre bak
90.9	Frontrute	Noe steinsprut	
95.17	Lakk / karosseri utvendig	Diverse småbulker/lakkriper	



3882391

Ref.Id	Opplysning	Resultat	Beskrivelse
95.18		Småbulker:	Venstre bakdør
95.19		Bulk(er)	Støtfanger foran, Høyre bakdør
95.20		Steinsprut:	Venste sidekanal, Høyre sidekanal, Støtfanger foran, Panser, Tak, Støtfanger bak, Venstre forskjerm, Venstre fordør, Venstre bakdør, Venstre bakskjerm, Høyre forskjerm, Høyre fordør, Høyre bakdør, Høyre bakskjerm
95.24		Rustangrep:	Venste sidekanal, Høyre sidekanal, Venstre fordør, Høyre bakskjerm
95.28		Varierende kvalitet på rep.lakkering	Høyre bakdør, Høyre bakskjerm
95.29		Mangelfull oppretting/tilpasning	Støtfanger foran, Høyre bakdør, Høyre bakskjerm
95.33		Bilen er delvis omlakkert:	
95.34		* Lakksår/Lakkskader/Karosseriskader: Høyre fordør, Venstre og høyre kanal, Høyre utvendig speilkåpe, Støtfanger foran og bak.	
96.11	Utvendig speil	Ripe i speilhus:	Venstre, Høyre
99.10	Tilhengerfeste	Låsemekanisme er ikke funksjonsprøvd	

Ikke utførte

Punkt	Årsak
Batteri ytre tilstand	Skader/avvik som forhindrer vurdering
Tilstand 12 volt batteri	Skader/avvik som forhindrer vurdering

Servicehistorikk

Elektronisk servicedokumentasjon er ikke sjekket av NAF på grunn av manglende tilgang.

Testforhold

Maks hastighet ved prøvekjøring	10 km/t
Utetemperatur ved prøvekjøring	14 °C
Føreforhold ved prøvekjøring	Vått
Er bilen skitten eller nediset:	Nei
Frist for neste EU kontroll	28.03.2023
Ikke prøvekjørt pga:	Alvorlig feil



3882391

Generell informasjon

- 3 - Nøkler / Utstyr ✓
4 - Service/ Dokum. R

Bremser

- 5 - Bremsbelegg R
6 - Bremseskiver O
8 - Parkeringsbrems ✓
9 - Bremsvirkning ✓
10 - Bremsvæskeniå ✓
12 - Bremsørør ✓
13 - Bremseslanger ✓
14 - Bremskraftforsterker ✓
15 - Brems pedal ✓

Lys og signaler

- 17 - Nærlys/-lykter ✓
18 - Fjernlys/-lykter ✓
19 - Kjørelys/-lykter ✓
20 - Parklys/-lykter ✓
21 - Retningslys, nødsignallys/-lykter ✓
22 - Tåkelys/-lykter ✓
23 - Baklys/-lykter ✓
24 - Stopplys/-lykter ✓
25 - Ryggelys/-lykter ✓
26 - Skiltlys/-lykter ✓
28 - Refleks ✓
29 - Tåkebaklys/-lykter ✓
30 - Lyd / lyssignaler ✓
31 - Varsellamper ✓
32 - Varsellamper utvidet ✓

e-Diagnose

- 33 - Full systemskann R

Motor

- 37 - Motor virkemåte ✓
38 - Utvendig tilstand motor O
39 - Oljenivå motor O
40 - Kjølevæske R
41 - Kjølevifte ✓
42 - Kjølesystem R
43 - Eksosanlegg ✓
45 - Motorfester ✓
46 - Drivstofftank, rør, slange ✓
47 - Registerreim ✓

Drivverk

- 50 - Girkasse (automatisk) ✓
51 - Differensial ✓
52 - Drivaksler ✓

Elektriske anlegg

- 54 - Instrument belysning ✓
55 - Instrumenter ✓
56 - Elektrisk vindusheis ✓
57 - Oppvarmet bakrute ✓
58 - Kupevifte ✓
59 - Varmeapparat / klimaanlegg (AC) R
60 - Vindusvisker, spyler (foran/bak) ✓
61 - Lyktespyler / Visker ✓
62 - Sentrallås ✓
63 - Setevarmer ✓
65 - Drivrem generator ✓
66 - Batteri ytre tilstand |
67 - Tilstand 12 volt batteri |
68 - Tilhengerkontakt ✓
69 - Tilleggsvarmer / parkeringsvarmer O

Hjul, dekk, felg

- 74 - Dekk R
75 - Felg O
76 - Ekstra hjulsett R
77 - Hjullager ✓
78 - Reservehjul / dekkreparasjonssett R
79 - Hjulcapsler/navkopper ✓



3882391

Styring

- 80 - Ratt, rattaksel, ledd ✓
- 81 - Styresnekke, tannstang ✓
- 82 - Styrestag/ledd ✓
- 83 - Styreservo ✓

Hjuloppheng

- 84 - Støtdempere ✓
- 85 - Stabilisator ✓
- 86 - Fjærer / fjærbein ✓
- 87 - Opphengs- / bærearmer foraksel ✓
- 88 - Opphengs- / bærearmer bakaksel ✓
- 89 - Travers ✓

Karosseri

- 90 - Frontrute ○
- 91 - Siderute/bakrute ✓
- 92 - Dør-/panseråpner ✓
- 93 - Lås ✓
- 95 - Lakk / karosseri utvendig **R**
- 96 - Utvendig speil ○
- 97 - Underside **R**
- 98 - Understellsnummer ✓
- 99 - Tilhengerfeste ○

Interiør

- 100 - Dashbord / midtkonsoll ✓
- 101 - Luftdyse kupé ✓
- 102 - Taktrekk ✓
- 103 - Solskjerm ✓
- 104 - Innvendig speil ✓
- 105 - Dørtrekk ✓
- 106 - Døråpning **R**
- 107 - Seter ✓
- 108 - Bilbelte ✓
- 109 - Gulvmatter/-teppe ✓
- 110 - Bagasjeromstildekning ✓
- 111 - Laste-/bagasjerom ✓
- 112 - Interiør generelt ✓
- 113 - Varseltrekant ✓



3882391

Måleverdier

Ref.Id	Punkt	Fråse	Måleverdi
3.1	Nøkler / Utstyr	Antall nøkler:	2 stk
6.1	Bremsekiver	Min. bremsekivetykkelse før utskifting foran:	23,00 mm
6.2		Bremsekivetykkelse VF	23,60 mm
6.3		Bremsekivetykkelse HF	23,60 mm
6.4		Min. bremsekivetykkelse før utskifting bak:	10,00 mm
6.5		Bremsekivetykkelse VB	10,60 mm
6.6		Bremsekivetykkelse HB	10,60 mm
9.1	Bremsevirkning	Bremsevirkning, VF	300,00
9.2		Bremsevirkning, HF	300,00
9.3		Bremsevirkning, VB	270,00
9.4		Bremsevirkning, HB	270,00
40.1	Kjølevæske	Kjølevæskens frysepunkt, frostsikker ned til minus:	-46 °C
47.1	Registerreim	Bilfabrikanten anbefaler under normale forhold skifte ved km:	210000
47.2		eller ved, måneder:	0
59.1	Varmeapparat / klimaanlegg (AC)		Ikke målt pga. for lav utetemperatur
67.1	Tilstand 12 volt batteri		Skader/avvik som forhindrer vurdering
74.1	Dekk	Mønsterdybde VF	5,10 mm
74.2		Mønsterdybde HF	5,70 mm
74.3		Mønsterdybde VB	5,90 mm
74.4		Mønsterdybde HB	5,60 mm
74.5		Bilen er utrustet med:	Piggfrie vinterdekk
75.1	Felg	Felg montert på bilen:	Lettmetallfelg
76.1	Ekstra hjulsett		Ikke målt grunnet manglende tilgjengelighet



3882391

Bilder og vedlegg



1. Generelt



2. Generelt



3. Generelt

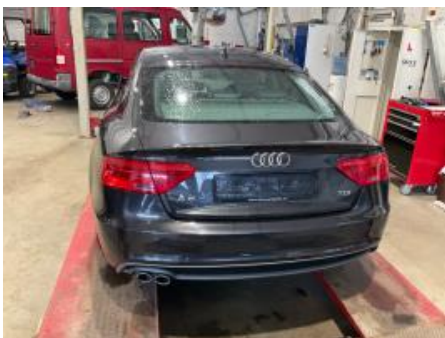

4. Generelt



5. Generelt



6. Generelt



7. Generelt



8. Generelt



9. Generelt



10. Generelt



11. Generelt



12. Generelt



3882391



13. Generelt



14. Generelt



15. Generelt



16. Generelt



17. Generelt



18. Generelt



19. Generelt



3882391

Leveransebetingelser

1. Testrapporten

Testrapporten inneholder identifikasjon av kjøretøy og kunde samt beskrivelse av testens omfang med måleresultater der det foreligger.

2. Bedømming-vurderingsdefinisjon

Forklaring til bokstavkodene som benyttes ved PDF rapport:

V = Normalt. Tilstand vurdert «normal» iht. kjøretøyets alder og kjørelengde

R = Reparasjon. Anbefaler utbedring iht. kontrollpunkt

O = Opplysning. Informasjon iht. kontrollpunkt og/eller kjøretøy

S = Skiftet. Kontrollpunkt inkl. komponentskifte

J = Justert. Kontrollpunkt inkl. justering

I = Ikkeutført. Kontrollpunkt ikke vurdert

3. Gjennomføring av test.

Test utføres på et NAF Senter hvis ikke annet er beskrevet.

4. Eiendomsrett

Testens resultat tilhører NAFs kunde. Kundens navn er registrert på side 1 i testrapporten, og eventuelle henvendelser i forbindelse med testen må utføres av registrert kunde. Testresultatene leveres ikke ut til andre uten samtykke fra NAFs kunde.

5. Demontering

NAF demonterer ikke for kontroll/vurdering, og kan dermed ikke påpeke feil som kun avdekkes ved demontering. Dersom NAF oppdager avvik der det trengs demontering for kontroll/vurdering, vil dette anmerkes i testrapporten.

6. Prøvekjøring, periodiske feil og fremtidige problemer

NAF anmerker kun feil og avvik som oppdages på testtidspunktet. Periodiske feil/avvik kan forekomme uten at dette avdekkes pga. manglende symptom(fremtredelse) ved testtidspunktet. Det er ikke mulig å forutse fremtidige problemer, feil eller avvik.

NAF prøvekjører bilen kun i begrenset grad.

7. Avlesing av elektronisk lagrede feilkoder via kjøretøyets OBD kontakt

NAF leser feilkoder på de elektroniske styresystemene som bilprodusenten har gitt tilgang til. Tilgang kan variere mellom ulike bilmerker og modeller og systemene leses med det testutstyret som benyttes av NAF. Det skilles ikke mellom permanente og periodiske feilkoder. NAF kan ikke påvise avvik i bilens oppgitte kilometerstand ved hjelp av diagnose.

8. NAFs ansvar

NAF har vurdert alle kontrollpunkter i den aktuelle testrapporten i henhold til NAFs definisjoner og retningslinjer. Kontrollpunkter som ikke omtales i rapporten er ikke inkludert eller vurdert.

Feil/avvik som avdekkes i etterkant av testen, kan ikke lastes NAF uten at det dokumenteres at følgende kumulative vilkår foreligger:

- feil/avvik må anses å ha foreligget ved testtidspunktet
- feil/avvik kan avdekkes etter gjeldende definisjoner og retningslinjer (innhold) av kontrollpunkt ved testtidspunktet
- feil/avvik kan avdekkes ved benyttet testutstyr i NAF ved testtidspunktet
- feil/avvik kan avdekkes ved gjeldende testforutsetninger ved testtidspunktet
- feil/avvik medfører konsekvenstap
- NAF har opptrådt uaktsomt ved testtidspunktet

9. Klageadgang næringsmarked

Testens resultat tilhører NAFs kunde. Kundens navn er registrert på side 1 i testrapporten. Ved eventuelle uoverensstemmelser i forbindelse med levert dokumentasjon, skal kunde ta dette opp med NAF. NAF er forretningsmessig leverandør til kunde og forholder seg kun til denne avtalepart.

Alle reklamasjoner må være NAF i hende skriftlig senest 10 dager etter at testen er utført.

10. Reklamasjonsansvaret til NAF

Ved uoverensstemmelse mellom tekst og bilder i testrapport og ett av disse viser riktig tilstand, er feilen ikke reklamasjonsgrunn.

NAF AS er ikke ansvarlig for feil i opplysninger som er hentet elektronisk fra 3.-part.

NAF AS kan kreve at bilen stilles til disposisjon for kontroll.

Ved reklamasjon kan NAF AS forlange å få mulighet til å reparere på eget verksted.

Hvis kjøper starter reparasjon på annet verksted uten skriftlig godkjenning fra NAF AS bortfaller retten til å kreve utgiften refundert av NAF AS.

Ved reparasjon på kjøpers verksted beregnes priser etter NAF AS sine innkjøpspriser (Meca eller tilsvarende) og selvkost på timepris. Benyttes DBS-systemet som grunnlag for delepriser benyttes importørpriser uten fraktpåslag.

Arbeidstidsettes iht. Haynes Pro med faktor 1

Diagnoserapport vedlegges der kunden har bestilt dette. Diagnoserapporten betraktes som en del av testrapporten.

Reklamasjonskravets størrelse er under alle omstendigheter oppad begrenset til prisen på testen, med mindre noe annet er særskilt avtalt.

NAF AS anbefaler at budgivere selv inspiserer objektet.

NAF Næring
Rosenholmveien 4B
1252 Oslo
Telefon: 91183650
Fax:
E-mail: Kjetil.oppi@naf.no
Website:



8. aug. 2023

Køretøj: Audi A5 2.0 16V TDI
Motorkode: CNHA
Produktionsår: 13-16
Kilometerstand: 177638 (skrevet af kontrolløren)
Registrering Nr: KJ16796
VIN: WAUZZZ8T8GA001897 (udlæst fra styreenhed)
Testet: 8. aug. 2023 11:43:43

Fejlkode

OBD	OBD	0 Fejl
Motor	Motorelektronik 1	0
Motor	Doseringsystem for reduktionsmiddel	0
ABS	Bremseelektronik	1 Fejl
Fejlkode: 2214 Dæktrykadvarsel Advarsel afgivet/fejl i funktion.		
ABS	Parkeringsbremse	0
Airbag	Airbag	0
Klimaanlæg	Varme/klimaanlæg	0
Klimaanlæg	Parkerings-/tilskudsvarmer	0
Komfort	Kombiinstrument	0
Komfort	Central styreenhed komfort	0
Komfort	Gateway-elektronik 1	0
Komfort	Diagnose-interface-bus	0
Komfort	Betjeningsenhed/visningsenhed	ikke tilgængelig
Komfort	Førerdørselektronik	0

Komfort	Passagerdørselektronik	0
Komfort	Bagklapselektronik	ikke tilgængelig
Komfort	Lygtenivellering	ikke tilgængelig
Komfort	Fjernlysassistent	ikke tilgængelig
Komfort	Parkeringssensor 2	ikke tilgængelig
Komfort	Anhængerfunktion	0
Komfort	Radarsensor adaptiv fartpilot	ikke tilgængelig
Komfort	Radarsensor adaptiv fartpilot 2	ikke tilgængelig
Komfort	Sædejustering fører	ikke tilgængelig
Komfort	Sædejustering passager	ikke tilgængelig
Komfort	Telefon-/mobilforberedelse	ikke tilgængelig
Komfort	Specialfunktion	ikke tilgængelig
Komfort	Vognbaneskiftassistent	ikke tilgængelig
Komfort	Vognbaneassistent (LDW)	ikke tilgængelig
Komfort	Bak-/360 graders kamerasystem	ikke tilgængelig
Komfort	Aktuator for karosseristøj	ikke tilgængelig
Komfort	Motorlydssimulator	ikke tilgængelig
Gearkasse	Gearelektronik	0
Gearkasse	Firhjulselektronik	ikke tilgængelig
Tyverisikring	Adgangs-/startrettigheder	0
Undervogn	Hjuldæmpningselektronik	ikke tilgængelig
Styretøj	aktiv styring	ikke tilgængelig
Styretøj	Servostyring	0
Styretøj	Ratstammemodul	0
Audio/Video	Mediaplayer 1	ikke tilgængelig
Audio/Video	Mediaplayer 2	ikke tilgængelig
Audio/Video	Radiotuner	0
Audio/Video	Radiotuner digital	ikke tilgængelig

Audio/Video	Navigation	ikke tilgængelig
Audio/Video	Mediaplayer 3	ikke tilgængelig
Audio/Video	Sound-system	ikke tilgængelig
Audio/Video	Tv-tuner	ikke tilgængelig
Audio/Video	Sprogstyring	ikke tilgængelig
Audio/Video	Informationselektronik	1 Fejl

Fejlkode: 862

Antenne til navigation (GPS) R50/R52

Fejl i antennefunktion.

Dæktryksovervågning	Dæktryksovervågning	ikke tilgængelig
----------------------------	----------------------------	-------------------------