



5309971

NAF Bruktbiltest

Testdato
07.03.2025

Kunde

Navn	Auksjonen.no As	Kontaktperson	
Medlemsnummer	94448735	Navn	Auksjonen.no As
Adresse	Døvleveien 23	Telefon	33300540
Postnummer og -sted	3170 SEM	E-post	
Telefon	33300540		
Ekstern referanse	475079		



Kjøretøy

Bilmerke	Mercedes-Benz	Motorstørrelse	2143 cm ³
Modell	Vito	Motoreffekt	140 kW
Type	639/5	Aksler i drift	2
Registreringsnr.	KB48970	Drivstofftype	Diesel
Understellsnr.	WDF44760313450832	Kjøretøygruppe	315
Km.stand.	129092	Bruktimportert	Nei
Farge	Sølv	Registreringsår	2018
Karosseritype	Integrert førerhus	Registrert første gang	22.10.2018
		Frist for neste EU kontroll	30.10.2026



Informasjon

NAF Bruktbiltest (BBT) er en uavhengig vurdering av kjøretøyets tekniske tilstand iht. definerte kontrollpunkter. De aktuelle kontrollpunktene fremkommer i testen og vurderes / bedømmes etter NAF sine definisjoner og retningslinjer som også hensyntar bilens alder og km-stand.

NAF anmerker kun feil, mangler og avvik som avdekkes på testtidspunktet. Forutsetninger for utført test er angitt på side 2 i denne rapporten. NAF demonterer ikke for kontroll. Det kan være indikasjon knyttet til tekniske forhold som krever ytterligere utredning for å kunne fastslå omfang. Det kan også være periodiske feil som ikke kan avdekkes på testtidspunktet. Se utfyllende leveransebeskrivelse side 6.

NAF Bruktbiltest er utført på oppdrag av bilforhandler. Alle henvendelser til testen og øvrige forhold til bilens tekniske tilstand må avklares mellom kjøper av bilen og bilforhandler testen er utstedt til.



5309971

Testresultater

Ref.Id	Repareres	Resultat	Beskrivelse
3.6	Nøkler / Utstyr	Nøkkel/er virker ikke	
19.2	Refleks	Skade på refleks:	Venstre side
20.3	Lyd / lyssignaler	Feil med parkeringssensor:	
21.17	Varsellamper	* Varsellampe for kjølevæske lyser	
23.1	Full systemskann	Det finnes feilkoder, se rapport	
27.8	Motor virkemåte	Ulyd i turbo	
48.2	Oppvarmet bakrute	Skade på varmetråder:	
77.1	Fjærer / fjærbein	Brudd:	Høyre foran
83.11	Dør-/panseråpner	Slitt / skade på gummlist:	Venstre foran, Bakluke/-dør
86.2	Lakk / karosseri utvendig	Lakkriper:	Støtfanger bak, Støtfanger foran
86.3		Skadet:	Støtfanger foran, Bakluke, Tak

Ref.Id	Opplysning	Resultat	Beskrivelse
1.16	Kjøreegenskaper	* Ikke prøvekjørt grunnet alvorlige feil med bilen. Redusert test	
4.12	Service/ Dokum.	Bilen har digital servicebok, denne er ikke kontrollert av NAF	
6.16	Bremseskiver	Overflaterust eller mindre enn 25% av overflaten rustet	Begge sider foran
6.17		Overflaterust eller mindre enn 50% av overflaten rustet	Begge sider bak
23.6	Full systemskann	Etter avtale med kunde er feilkode/r slettet, feilsøking må påregnes dersom feilkode dukker opp igjen	
28.7	Utvendig tilstand motor	Oljesvetting	
60.7	Tilleggsvarmer / parkeringsvarmer	Ikke funksjonsprøvd	
66.10	Felg	Ripe/slitasje på felg	
81.9	Frontrute	Noe steinsprut	
86.17	Lakk / karosseri utvendig	Diverse småbulker/lakkriper	
86.27		Vanskelig å vurdere fordi bilen er:	våt
98.7	Seter	Ett eller flere seter har varetrekk. Originaltrekk ikke kontrollert.	
102.8	Laste-/bagasjerom	Lasterom har spesialinnredning	



5309971

Servicehistorikk

Bilen har elektronisk servicedokumentasjon

Bilen mangler instruksjonsbok/mappe

Testforhold

Frist for neste EU kontroll

31.10.2026

Ikke prøvekjørt pga:

Alvorlig feil



5309971

Prøvekjøring1 - Kjøreegenskaper **O****Generell informasjon**3 - Nøkler / Utstyr **R**4 - Service/ Dokum. **O****Bremser**5 - Bremsbelegg **✓**6 - Bremseskiver **O**10 - Bremsvæskeniå **✓**12 - Bremsørør **✓**13 - Bremseslanger **✓****Lys og signaler**17 - Lys **✓**19 - Refleks **R**20 - Lyd / lyssignaler **R**21 - Varsellamper **R**22 - Varsellamper utvidet **✓****e-Diagnose**23 - Full systemskann **R****Motor**27 - Motor virkemåte **R**28 - Utvendig tilstand motor **O**29 - Oljenivå motor **✓**30 - Kjølevæske **✓**31 - Kjølevifte **✓**32 - Kjølesystem **✓**33 - Eksosanlegg **✓**35 - Motorfester **✓**36 - Drivstofftank, rør, slange **✓**37 - Registerreim **✓****Elektriske anlegg**44 - Instrument belysning **✓**45 - Instrumenter **✓**47 - Elektrisk vindusheis **✓**48 - Oppvarmet bakrute **R**49 - Kupevifte **✓**50 - Varmeapparat / klimaanlegg (AC) **✓**51 - Vindusvisker, spyler (foran/bak) **✓**53 - Sentrallås **✓**54 - Setevarmer **✓**55 - Ladespenning generator **✓****Elektriske anlegg**56 - Drivrem generator **✓**59 - Tilhengerkontakt **✓**60 - Tilleggsvarmer / parkeringsvarmer **O****Hjul, dekk, felg**65 - Dekk **✓**66 - Felg **O**67 - Ekstra hjulsett **✓**69 - Reservehjul / dekkreparasjonssett **✓****Hjuloppheng**75 - Støtdempere **✓**76 - Stabilisator **✓**77 - Fjærer / fjærbein **R**78 - Opphengs- / bærearmer foraksel **✓**79 - Opphengs- / bærearmer bakaksel **✓**80 - Travers **✓****Karosseri**81 - Frontrute **O**82 - Siderute/bakrute **✓**83 - Dør-/panseråpner **R**84 - Lås **✓**86 - Lakk / karosseri utvendig **R**87 - Utvendig speil **✓**88 - Underside **✓**89 - Understellsnummer **✓**90 - Tilhengerfeste **✓**



5309971

Interiør

- 91 - Dashbord / midtkonsoll ✓
- 92 - Luftdyse kupé ✓
- 93 - Taktrekk ✓
- 94 - Solskjerm ✓
- 95 - Innvendig speil ✓
- 96 - Dørtrekk ✓
- 97 - Døråpning ✓
- 98 - Seter ○
- 99 - Bilbelte ✓
- 100 - Gulvmatter/-teppe ✓
- 102 - Laste-/bagasjerom ○
- 103 - Interiør generelt ✓
- 104 - Varseltrekant ✓



5309971

Måleverdier

Ref.Id	Punkt	Fråse	Måleverdi
3.1	Nøkler / Utstyr	Antall nøkler:	2 stk
6.1	Bremsekiver	Min. bremseskivetykkelse før utskifting foran:	28,00 mm
6.2		Bremsekivetykkelse VF	30,00 mm
6.3		Bremsekivetykkelse HF	30,00 mm
6.4		Min. bremseskivetykkelse før utskifting bak:	9,00 mm
6.5		Bremsekivetykkelse VB	11,00 mm
6.6		Bremsekivetykkelse HB	11,00 mm
30.1	Kjølevæske	Kjølevæskens frysepunkt, frostsikker ned til minus:	40 °C
37.1	Registerreim		Bilen har registerkjede
50.1	Varmeapparat / klimaanlegg (AC)	Temperatur på luft inn i klimaanlegg	21 °C
50.2		Temperatur på luft ut av klimaanlegg	4 °C
55.1	Ladespenning generator	Ladespenning med last (V)	13,60 volt
55.2		Ladespenning uten last (V)	14,20 volt
65.1	Dekk	Mønsterdybde VF	9,00 mm
65.2		Mønsterdybde HF	8,00 mm
65.3		Mønsterdybde VB	9,00 mm
65.4		Mønsterdybde HB	9,00 mm
65.5		Bilen er utrustet med:	Piggfrie vinterdekk
66.1	Felg	Felg montert på bilen:	Lettmetallfelg
67.1	Ekstra hjulsett	Mønsterdybde	7,00 mm
67.2		Mønsterdybde	7,00 mm
67.3		Mønsterdybde	6,00 mm
67.4		Mønsterdybde	6,00 mm
67.5		Ekstra hjulsett er utrustet med:	Sommerdekk
67.6		Felg på ekstra hjulsett:	Lettmetallfelg

Bilder og vedlegg**1. Generelt****2. Generelt****3. Generelt****4. Generelt****5. Generelt****6. Generelt****7. Generelt****8. Generelt****9. Generelt****10. Generelt****11. Generelt****12. Generelt**



13. Generelt



14. Generelt



15. Generelt



16. Lakk / karosseri utvendig



17. Lakk / karosseri utvendig



18. Lakk / karosseri utvendig



19. Lakk / karosseri utvendig



20. Lakk / karosseri utvendig



21. Lakk / karosseri utvendig



22. Lakk / karosseri utvendig



23. Refleks



24. Lakk / karosseri utvendig



25. Generelt



26. Generelt



27. Generelt



28. Generelt



29. Generelt



30. Generelt



31. Dør-/panseråpner



32. Dør-/panseråpner



33. Lakk / karosseri utvendig



34. Seter



35. Generelt

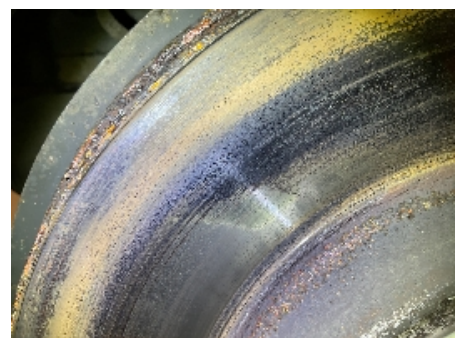

36. Generelt



37. Generelt



38. Generelt



39. Generelt



40. Generelt



41. Utvendig tilstand motor



42. Utvendig tilstand motor



43. Utvendig tilstand motor



44. Generelt



45. Generelt



46. Fjærer / fjærbein



5309971

Leveransebetingelser

1. Testrapporten

Testrapporten inneholder identifikasjon av kjøretøy og kunde samt beskrivelse av testens omfang med måleresultater der det foreligger.

2. Bedømming-vurderingsdefinisjon

Forklaring til bokstavkodene som benyttes ved PDF rapport:

V = Normalt. Tilstand vurdert «normal» iht. kjøretøyets alder og kjørelengde

R = Reparasjon. Anbefaler utbedring iht. kontrollpunkt

O = Opplysning. Informasjon iht. kontrollpunkt og/eller kjøretøy

S = Skiftet. Kontrollpunkt inkl. komponentskifte

J = Justert. Kontrollpunkt inkl. justering

I = Ikkeutført. Kontrollpunkt ikke vurdert

3. Gjennomføring av test.

Test utføres på et NAF Senter hvis ikke annet er beskrevet.

4. Eiendomsrett

Testens resultat tilhører NAFs kunde. Kundens navn er registrert på side 1 i testrapporten, og eventuelle henvendelser i forbindelse med testen må utføres av registrert kunde. Testresultatene leveres ikke ut til andre uten samtykke fra NAFs kunde.

5. Demontering

NAF demonterer ikke for kontroll/vurdering, og kan dermed ikke påpeke feil som kun avdekkes ved demontering. Dersom NAF oppdager avvik der det trengs demontering for kontroll/vurdering, vil dette anmerkes i testrapporten.

6. Prøvekjøring, periodiske feil og fremtidige problemer

NAF anmerker kun feil og avvik som oppdages på testtidspunktet. Periodiske feil/avvik kan forekomme uten at dette avdekkes pga. manglende symptom(fremtredelse) ved testtidspunktet. Det er ikke mulig å forutse fremtidige problemer, feil eller avvik.

NAF prøvekjører bilen kun i begrenset grad.

7. Avlesing av elektronisk lagrede feilkoder via kjøretøyets OBD kontakt

NAF leser feilkoder på de elektroniske styresystemene som bilprodusenten har gitt tilgang til. Tilgang kan variere mellom ulike bilmerker og modeller og systemene leses med det testutstyret som benyttes av NAF. Det skilles ikke mellom permanente og periodiske feilkoder. NAF kan ikke påvise avvik i bilens oppgitte kilometerstand ved hjelp av diagnose.

8. NAFs ansvar

NAF har vurdert alle kontrollpunkter i den aktuelle testrapporten i henhold til NAFs definisjoner og retningslinjer. Kontrollpunkter som ikke omtales i rapporten er ikke inkludert eller vurdert.

Feil/avvik som avdekkes i etterkant av testen, kan ikke lastes NAF uten at det dokumenteres at følgende kumulative vilkår foreligger:

- feil/avvik må anses å ha foreligget ved testtidspunktet
- feil/avvik kan avdekkes etter gjeldende definisjoner og retningslinjer (innhold) av kontrollpunkt ved testtidspunktet
- feil/avvik kan avdekkes ved benyttet testutstyr i NAF ved testtidspunktet
- feil/avvik kan avdekkes ved gjeldende testforutsetninger ved testtidspunktet
- feil/avvik medfører konsekvenstap
- NAF har opptrådt uaktsomt ved testtidspunktet

9. Klageadgang næringsmarked

Testens resultat tilhører NAFs kunde. Kundens navn er registrert på side 1 i testrapporten. Ved eventuelle uoverensstemmelser i forbindelse med levert dokumentasjon, skal kunde ta dette opp med NAF. NAF er forretningsmessig leverandør til kunde og forholder seg kun til denne avtalepart.

Alle reklamasjoner må være NAF i hende skriftlig senest 10 dager etter at testen er utført.

10. Reklamasjonsansvaret til NAF

Ved uoverensstemmelse mellom tekst og bilder i testrapport og ett av disse viser riktig tilstand, er feilen ikke reklamasjonsgrunn.

NAF AS er ikke ansvarlig for feil i opplysninger som er hentet elektronisk fra 3.-part.

NAF AS kan kreve at bilen stilles til disposisjon for kontroll.

Ved reklamasjon kan NAF AS forlange å få mulighet til å reparere på eget verksted.

Hvis kjøper starter reparasjon på annet verksted uten skriftlig godkjenning fra NAF AS bortfaller retten til å kreve utgiften refundert av NAF AS.

Ved reparasjon på kjøpers verksted beregnes priser etter NAF AS sine innkjøpspriser (Meca eller tilsvarende) og selvkost på timepris. Benyttes DBS-systemet som grunnlag for delepriser benyttes importørpriser uten fraktpåslag.

Arbeidstidsettes iht. Haynes Pro med faktor 1

Diagnoserapport vedlegges der kunden har bestilt dette. Diagnoserapporten betraktes som en del av testrapporten.

Reklamasjonskravets størrelse er under alle omstendigheter oppad begrenset til prisen på testen, med mindre noe annet er særskilt avtalt.

NAF AS anbefaler at budgivere selv inspiserer objektet.

NAF SEM
Døvlevei 23
3170 SEM
Telefon:
Fax:
E-mail:
Website:



7. mar. 2025

Køretøj: Mercedes Vito 119 CDI (W447) Kassebil 4Matic BlueTEC
Motorkode: OM 651.950
Produktionsår: 15-
Kilometerstand: 129092 (skrevet af kontrolløren)
Registrering Nr: KB48970
VIN: WDF44760313450832 (udlæst fra styreenhed)
Testet: 7. mar. 2025 10:07:42

Fejlkode

OBD **OBD** **1 Fejl**

Fejlkode: P2453
differenstrykssensor til partikelfilter
Funktion ukorrekt.

Drivlinje **Dieselmotor** **2 Fejl**

Fejlkode: P13E7FD
Ureaadditiv-niveau
For lavt påfyldningsniveau.

Fejlkode: P245328
differenstrykssensor til partikelfilter
Signal-offset uden for tilladt område.

Drivlinje **FSCU UDS OBD** **0 Fejl**

Drivlinje **SCR: Udstødningsgasreduktion** **0 Fejl**

Drivlinje **PTCU: Drivlinje** **ikke tilgængelig**

bremssystem **ESP: elektronisk stabiliseringsprogram** **2 Fejl**

Fejlkode: C05F700
CAN-bus/forbindelse til karosseristyreenhed
Statussignal motorhjul mangler/usandsynligt.

Fejlkode: C066300
CAN-bus/forbindelse til central gateway
CAN-signal "Indgående opkald" mangler/er ukorrekt.

bremsesystem	EFB OBD	ikke tilgængelig
Passiv sikkerhed	SRS Airbagstyreenhed	0 Fejl
Passiv sikkerhed	RevGus VL Reversibel selestrammer VF	ikke tilgængelig
Passiv sikkerhed	RevGus VR Reversibel selestrammer HF	ikke tilgængelig
Termostyring	KLA Klimaanlæg	3 Fejl

Fejlkode: B1A8100
Parkeringsvarmer/tilskudsvarmer
Låsning som beskyttelse mod forstyrrelser aktiv.

Fejlkode: B1FCC00
Komfortvarmer
Startfejl

Fejlkode: U144F00
Brændstofstand
For lavt påfyldningsniveau.

Førerassistentsystem	ABA: Aktiv bremseassistent	1 Fejl
-----------------------------	-----------------------------------	---------------

Fejlkode: C10C800
Kollisionsadvarselssystem-styreenhed
Advarsel udløst

Førerassistentsystem	Aktiv fartpilot	ikke tilgængelig
-----------------------------	------------------------	-------------------------

Førerassistentsystem	Aktiv fartpilot/bremseassistent	ikke tilgængelig
-----------------------------	--	-------------------------

Førerassistentsystem	Venstre bagradarsensor	0 Fejl
-----------------------------	-------------------------------	---------------

Førerassistentsystem	Højre bagradarsensor	0 Fejl
-----------------------------	-----------------------------	---------------

Førerassistentsystem	RFK: Bakkamera	3 Fejl
-----------------------------	-----------------------	---------------

Fejlkode: U014287
CAN-bus-forbindelse med karosseristyreenhed bag
CAN-meddelelse mangler.

Fejlkode: U014787
CAN-bus-forbindelse til infotainmentstyreenhed
CAN-meddelelse mangler.

Fejlkode: U11A287
CAN-bus/forbindelse til kameratildækningsstyreenhed
Funktion ukorrekt.

Førerassistentsystem	MFK: Multifunktionskamera	1 Fejl
-----------------------------	----------------------------------	---------------

Fejlkode: B23A813
Forrudevarme til sporassistent
Afbrydelse/kortslutning til plus

Førerassistentsystem	KAB: Kameratildækning	1 Fejl
<p>Fejlkode: U026487 CAN-kommunikation med RFK (bakkamera) Kommunikation forstyrret.</p>		
Førerassistentsystem	PARK: Parkeringshjælp	4 Fejl
<p>Fejlkode: B127B09 Parkeringsensor BV i midten Sensor defekt.</p> <p>Fejlkode: B127B14 Parkeringsensor BV i midten Afbrydelse/kortslutning til stel</p> <p>Fejlkode: B127B23 Parkeringsensor BV i midten Signalspænding for lav.</p> <p>Fejlkode: B127B95 Parkeringsensor BV i midten Funktion ukorrekt.</p>		
Førerassistentsystem	360°-kamera	ikke tilgængelig
Komfort	EZS: Elektr. tændingslås	0 Fejl
Komfort	KI: Kombiinstrument	1 Fejl
<p>Fejlkode: U014787 CAN-bus-forbindelse til infotainmentstyreenhed CAN-meddelelse mangler.</p>		
Komfort	SAM (signalregistrerings- + aktiveringsmodul)	4 Fejl
<p>Fejlkode: P25567B Kølevæskeniiveauføler For lavt påfyldningsniveau.</p> <p>Fejlkode: B181E64 Motorhelmskontakt Uplausibelt signal.</p> <p>Fejlkode: B21DE71 Batteriafbryderrelæ Funktion ukorrekt.</p> <p>Fejlkode: B23267B Sprinklervand-niveausensor For lavt påfyldningsniveau.</p>		
Komfort	SG-SW-L Styreenhed forlygte til venstre	1 Fejl
<p>Hella Gutmann Solutions GmbH</p>		

Fejlkode: C152616
Køretøjsniveausensor VB
Spænding for lav.

Komfort	SG-SW-R Styreenhed forlygte til højre	0 Fejl
Komfort	TSG (dørstyreenhed) FV UDS OBD	0 Fejl
Komfort	TSG (dørstyreenhed) FH UDS OBD	0 Fejl
Komfort	DBE dig. OBD	0 Fejl
Komfort	TPAD: Touchpad	ikke tilgængelig
Komfort	HMI-GW	ikke tilgængelig
Komfort	OLU: Onboard Logic Unit	ikke tilgængelig
Komfort	AHE: Anhængerregistrering	0 Fejl
Komfort	Venstre bagsæde massagefunktion	ikke tilgængelig
Komfort	Højre bagsæde massagefunktion	ikke tilgængelig
Komfort	Klimasæder til bagsæde i sæderække 2 venstre side	ikke tilgængelig
Komfort	Klimasæder til bagsæde i sæderække 1 venstre side	ikke tilgængelig
Komfort	Klimasæder til bagsæde i sæderække 1 højre side	ikke tilgængelig
Komfort	ESE Elektrisk sædejustering med sædehukommelse, fører	ikke tilgængelig
Komfort	STR: Elektrisk skydedør i højre side	ikke tilgængelig
Komfort	STL: Elektrisk skydedør i venstre side	ikke tilgængelig
Komfort	PSD: Panoramatag	0 Fejl
Komfort	PSM: Programmerbart specialmodul	ikke tilgængelig
Komfort	Fartskriver	ikke tilgængelig
Komfort	HGW brugerinterface CAN-bus	ikke tilgængelig
Gearkasse	ISM CAN OBD	1 Fejl

Fejlkode: U015531
CAN-bus-forbindelse til kombiinstrument
Kommunikation forstyrret.

Gearkasse	VGS: Fuldt integreret gearstyring	1 Fejl
<p>Fejlkode: U015531 CAN-bus-forbindelse til kombiinstrument Kommunikation forstyrret.</p>		
Gearkasse	Gearkasse	0 Fejl
Tyverisikring	EDW: Tyverialarm	ikke tilgængelig
Styretøj	MRM OBD	1 Fejl
<p>Fejlkode: P172A00 Gearvælger Funktion ukorrekt.</p>		
Styretøj	Elektr. servostyring	0 Fejl
Infotainmentsystem	MBAC: Mercedes-Benz Advanced Control	ikke tilgængelig
Infotainmentsystem	ZBE: Centralt betjeningspanel	ikke tilgængelig
Infotainmentsystem	Telematik HERMES	ikke tilgængelig
Infotainmentsystem	Radio/navigation	ikke tilgængelig
Infotainmentsystem	ZAN OBD	ikke tilgængelig
Infotainmentsystem	MTAS Mobiltelefonholder	ikke tilgængelig
Infotainmentsystem	E-Call GLONASS (Rusland)	ikke tilgængelig
Infotainmentsystem	Tel Styreenhed telefon	ikke tilgængelig
Infotainmentsystem	TB5 TV-tuner	ikke tilgængelig
Infotainmentsystem	Sound OBD	ikke tilgængelig
Infotainmentsystem	MBUX Head Unit	ikke tilgængelig
Dæktryksovervågning	RDK OBD	ikke tilgængelig