



4553110

NAF Bruktbiltest

Testdato
13.05.2024



Kunde

Navn	Auksjonen.no As	Kontaktperson	
Medlemsnummer	94448735	Navn	Auksjonen.no As
Adresse	Døvleveien 23	Telefon	33 30 05 40
Postnummer og -sted	3170 SEM	E-post	
Telefon	33 30 05 40		
Ekstern referanse	390086		



Kjøretøy

Bilmerke	Dangel	Motorstørrelse	1997 cm ³
Modell	Expert 4x4	Motoreffekt	94 kW
Type	V60PB	Aksler i drift	2
Registreringsnr.	UC27820	Drivstofftype	Diesel
Understellsnr.	VF3XUAHZ8DZ049275	Kjøretøygruppe	315
Km.stand.	147712	Bruktimportert	Nei
Farge	Grå	Registreringsår	2013
		Registrert første gang	30.12.2013



Informasjon

NAF Bruktbiltest (BBT) er en uavhengig vurdering av kjøretøyets tekniske tilstand iht. definerte kontrollpunkter. De aktuelle kontrollpunktene fremkommer i testen og vurderes / bedømmes etter NAF sine definisjoner og retningslinjer som også hensyntar bilens alder og km-stand.

NAF anmerker kun feil, mangler og avvik som avdekkes på testtidspunktet. Forutsetninger for utført test er angitt på side 2 i denne rapporten. NAF demonterer ikke for kontroll. Det kan være indikasjon knyttet til tekniske forhold som krever ytterligere utredning for å kunne fastslå omfang. Det kan også være periodiske feil som ikke kan avdekkes på testtidspunktet. Se utfyllende leveransebeskrivelse side 6.

NAF Bruktbiltest er utført på oppdrag av bilforhandler. Alle henvendelser til testen og øvrige forhold til bilens tekniske tilstand må avklares mellom kjøper av bilen og bilforhandler testen er utstedt til.



4553110

Testresultater

Ref.Id	Repareres	Resultat	Beskrivelse
2.13	Unormal lyd	* Store ulyder foran ved kjøring inn på verksted.	
4.2	Service/ Dokum.	Siste service er ikke utført	Tid mellom servicer er overskredet
4.7		Aktivert serviceindikator	
4.8		Frist for EU kontroll er overskredet	
6.10	Bremseskiver	Rust på bremseskive:	Venstre foran, Høyre foran
17.1	Lys	Virker ikke:	Venstre parklys, Høyre parklys, Venstre skiltlys, Høyre skiltlys
17.15		Vann / kondens i lykt:	Høyre baklys
28.1	Utvendig tilstand motor	Oljekkasje på motor - rengjør før nærmere kontroll	
29.3	Oljenivå motor	Peilepinne mangler/defekt	
37.3	Registerreim	Det foreligger ingen dokumentasjon på bytte av registerreim iht oppgitt intervall. Nærmere undersøkelse/kontroll anbefales	
50.5	Varmeapparat / klimaanlegg (AC)	Svak kjølevirkning	
58.8	Tilstand 12 volt batteri	* Bør bytte batteri. Starter ikke uten booster.	
66.4	Felg	Mangler hjulbolt / mutter:	Venstre bak, Høyre bak
67.17	Ekstra hjulsett	Ekstra hjulsett mangler	
71.6	Ratt, rattaksel, ledd	Løs / slitt rattpolstring	
73.2	Styrestag/ledd	Slakk i styreledd:	Venstre ytre foran
77.1	Fjærer / fjærbein	Brudd:	Høyre foran
79.7	Opphengs- / bærearmer bakaksel	* Ulyd i hjuloppheng bak, nærmere kontroll anbefales, mulig hjullager/differensial.	
81.2	Frontrute	En eller flere steinsprutrosetter som ikke er utbedret • Reparasjonsmetode: Skift	
83.1	Dør-/panseråpner	Skade på utvendig døråpner:	Venstre bakdør
86.3	Lakk / karosseri utvendig	Skadet:	Støtfanger bak, Bakluke
86.6		Lakkbærer	Venstre bakdør, Venstre fordør
86.7		Rust / korrosjon i innvendig kant:	Venstre fordør, Høyre fordør
86.8		Rustangrep:	Venstre forskjerm, Bakluke, Venstre baksjerm, Venstre sidekanal, Høyre sidekanal
97.1	Døråpning	Sår eller skade:	Venstre fordør
97.3		Rust:	Høyre bakdør, Venstre bakdør



4553110

Ref.Id	Repareres	Resultat	Beskrivelse
98.2	Seter	Misfarget/skittent:	
98.3		Hull/rift gjennom setetrekk:	Venstre foran
103.2	Interiør generelt	Rens utover normal vask og klargjøring	

Ref.Id	Opplysning	Resultat	Beskrivelse
3.16	Nøkler / Utstyr	Bilen er utstyrt med lastestativ	
3.18		* Nøkler til lastestativ er ikke funnet.	
5.10	Bremsebelegg	Bremsekloss/-er ikke kontrollert pga manglende innsyn:	Venstre foran, Høyre bak, Venstre bak, Høyre foran
23.5	Full systemskann	Ikke avlest grunnet kommunikasjonsproblemer med styresystemer	
39.19	Girkasse (manuell)	* Bare vurdert i 1 gir og revers, grunnet bil ikke er prøvekjørt. Firehjulstrekk er ikke kontrollert.	
41.7	Differensial	Oljelekkasje/ svetting:	Bakre differensial
60.7	Tilleggsvarmer / parkeringsvarmer	Ikke funksjonsprøvd	
81.10	Frontrute	Slitt frontrute	
86.16	Lakk / karosseri utvendig	Lakkriper:	Venstre bakdør
86.17		Diverse småbulker/lakkriper	
86.19		Bulk(er)	Venstre bakskjerm
86.26		Diverse lakkrust	
86.27		Vanskelig å vurdere fordi bilen er:	skitten
86.33		Bilen er delvis omlakkert:	
86.34		* Diverse steinsprut/lakksår. Diverse små lakkbærer. Diverse riper/sår i plastdetaljer.	
88.13	Underside	Stedvis rustdannelser i vognbunn/understell	
88.15		* En del rust under/på rør etc. Liten jekkeskade på høyre kanal.	
97.5	Døråpning	Sår eller skade:	Høyre fordør
97.7		Rust:	Venstre fordør
102.9	Laste-/bagasjerom	* Forventet bruksslitasje.	

Ikke utførte

Punkt	Årsak
Kjøreegenskaper	Bilen er ikke i forsvarlig stand



4553110

Servicehistorikk

Angitte servicer er de som er oppført i serviceheftet/annen dokumentasjon funnet i bilen. Avvik i forhold til angitte serviceintervaller/retningslinjer i serviceheftet, anmerkes og fremkommer i rapporten.

Dato	Km.stand
13.07.2021	97983
13.11.2020	77420
13.11.2018	61837
20.09.2017	51788
09.08.2016	36050
25.02.2015	16584

Testforhold

Maks hastighet ved prøvekjøring	0 km/t
Er bilen skitten eller nediset:	Nei
Frist for neste EU kontroll	22.07.2023
Ikke prøvekjørt pga:	Alvorlig feil



4553110

Prøvekjøring

- 1 - Kjøreegenskaper
- 2 - Unormal lyd

Generell informasjon

- 3 - Nøkler / Utstyr
- 4 - Service/ Dokum.

Bremser

- 5 - Bremsbelegg
- 6 - Bremseskiver
- 8 - Parkeringsbrems
- 10 - Bremsvæskeniå
- 12 - Bremsørør
- 13 - Bremseslanger
- 14 - Bremskraftforsterker
- 15 - Bremsedal

Lys og signaler

- 17 - Lys
- 19 - Refleks
- 20 - Lyd / lyssignaler
- 21 - Varsellamper
- 22 - Varsellamper utvidet

e-Diagnose

- 23 - Full systemskann

Motor

- 27 - Motor virkemåte
- 28 - Utvendig tilstand motor
- 29 - Oljenivå motor
- 30 - Kjølevæske
- 31 - Kjølevifte
- 32 - Kjølesystem
- 33 - Eksosanlegg
- 35 - Motorfester
- 36 - Drivstofftank, rør, slange
- 37 - Registerreim

Drivverk

- 38 - Clutch
- 39 - Girkasse (manuell)
- 41 - Differensial
- 42 - Drivaksler
- 43 - Mellomaksler

Elektriske anlegg

- 44 - Instrument belysning
- 45 - Instrumenter
- 46 - Radio / Multimedia
- 47 - Elektrisk vindusheis
- 48 - Oppvarmet bakrute
- 49 - Kupevifte
- 50 - Varmeapparat / klimaanlegg (AC)
- 51 - Vindusvisker, spyler (foran/bak)
- 52 - Lyktespyler / Visker
- 53 - Sentrallås
- 55 - Ladespenning generator
- 56 - Drivrem generator
- 57 - Batteri ytre tilstand
- 58 - Tilstand 12 volt batteri
- 59 - Tilhengerkontakt
- 60 - Tilleggsvarmer / parkeringsvarmer

Hjul, dekk, felg

- 65 - Dekk

Hjul, dekk, felg

- 66 - Felg
- 67 - Ekstra hjulsett
- 69 - Reservehjul / dekkreparasjonssett

Styring

- 71 - Ratt, rattaksel, ledd
- 72 - Styresnekke, tannstang
- 73 - Styrestag/ledd
- 74 - Styreservo



4553110

Hjuloppheng

75 - Støtdempere	✓
76 - Stabilisator	✓
77 - Fjærer / fjærbein	R
78 - Opphengs- / bærearmer foraksel	✓
79 - Opphengs- / bærearmer bakaksel	R
80 - Travers	✓

Karosseri

81 - Frontrute	R
82 - Siderute/bakrute	✓
83 - Dør-/panseråpner	R
84 - Lås	✓
86 - Lakk / karosseri utvendig	R
87 - Utvendig speil	✓
88 - Underside	O
89 - Understellsnummer	✓
90 - Tilhengerfeste	✓

Interiør

91 - Dashbord / midtkonsoll	✓
92 - Luftdyse kupé	✓
93 - Taktrekk	✓
94 - Solskjerm	✓
95 - Innvendig speil	✓
96 - Dørtrekk	✓
97 - Døråpning	R
98 - Seter	R
99 - Bilbelte	✓
100 - Gulvmatter/-teppe	✓
102 - Laste-/bagasjerom	O
103 - Interiør generelt	R
104 - Varseltrekant	✓



4553110

Måleverdier

Ref.Id	Punkt	Fråse	Måleverdi
3.1	Nøkler / Utstyr	Antall nøkler:	2 stk
6.1	Bremseskiver		Ikke mulig å måle pga felgens utforming
30.1	Kjølevæske	Kjølevæskens frysepunkt, frostsikker ned til minus:	30 °C
37.1	Registerreim	Bilfabrikanten anbefaler under normale forhold skifte ved km:	180000
37.2		eller ved, måneder:	120
50.1	Varmeapparat / klimaanlegg (AC)	Temperatur på luft inn i klimaanlegg	21 °C
50.2		Temperatur på luft ut av klimaanlegg	18 °C
55.1	Ladespenning generator	Ladespenning med last (V)	13,10 volt
55.2		Ladespenning uten last (V)	14,20 volt
58.1	Tilstand 12 volt batteri		Ikke målt pga. skader/avvik som forhindrer måling
65.1	Dekk	Mønsterdybde VF	8,50 mm
65.2		Mønsterdybde HF	8,50 mm
65.3		Mønsterdybde VB	9,50 mm
65.4		Mønsterdybde HB	9,50 mm
65.5		Bilen er utrustet med:	Piggfrie vinterdekk
66.1	Felg	Felg montert på bilen:	Stålfelg
67.1	Ekstra hjulsett		Ikke målt grunnet manglende tilgjengelighet



4553110

Bilder og vedlegg



1. Generelt



2. Generelt



3. Generelt



4. Generelt



5. Generelt



6. Generelt

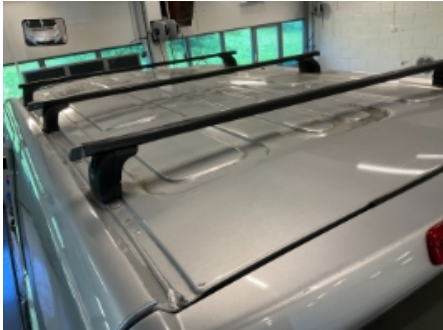

7. Generelt



8. Generelt



9. Generelt



10. Generelt



11. Generelt



12. Generelt



4553110



13. Generelt



14. Generelt



15. Generelt



16. Generelt



17. Generelt



18. Generelt



19. Generelt



20. Generelt



21. Generelt



22. Generelt



23. Generelt



24. Generelt



4553110



25. Generelt



26. Generelt



27. Generelt



28. Generelt



29. Generelt



30. Generelt



31. Generelt



32. Generelt



33. Generelt



34. Generelt



35. Generelt



36. Generelt



4553110



37. Generelt



38. Generelt



39. Generelt



40. Generelt



41. Generelt



42. Generelt



43. Generelt

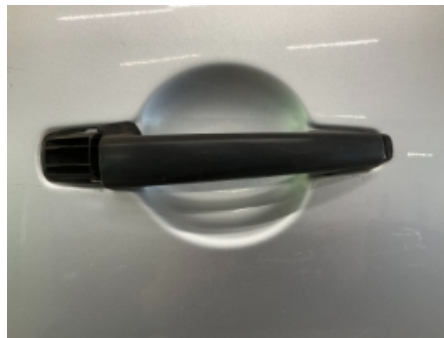

44. Generelt



45. Generelt



46. Generelt



47. Generelt



48. Generelt



4553110



49. Generelt



50. Generelt



51. Generelt



52. Generelt



53. Generelt



54. Generelt



55. Generelt



56. Generelt



57. Generelt



58. Generelt



59. Generelt



60. Generelt



4553110



61. Generelt



62. Generelt



63. Generelt



64. Generelt



65. Generelt



66. Generelt

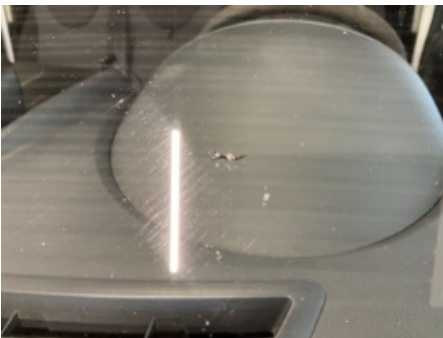

67. Generelt



68. Generelt



69. Generelt



70. Generelt



4553110

Leveransebetingelser

1. Testrapporten

Testrapporten inneholder identifikasjon av kjøretøy og kunde samt beskrivelse av testens omfang med måleresultater der det foreligger.

2. Bedømming-vurderingsdefinisjon

Forklaring til bokstavkodene som benyttes ved PDF rapport:

V = Normalt. Tilstand vurdert «normal» iht. kjøretøyets alder og kjørelengde

R = Reparasjon. Anbefaler utbedring iht. kontrollpunkt

O = Opplysning. Informasjon iht. kontrollpunkt og/eller kjøretøy

S = Skiftet. Kontrollpunkt inkl. komponentskifte

J = Justert. Kontrollpunkt inkl. justering

I = Ikkeutført. Kontrollpunkt ikke vurdert

3. Gjennomføring av test.

Test utføres på et NAF Senter hvis ikke annet er beskrevet.

4. Eiendomsrett

Testens resultat tilhører NAFs kunde. Kundens navn er registrert på side 1 i testrapporten, og eventuelle henvendelser i forbindelse med testen må utføres av registrert kunde. Testresultatene leveres ikke ut til andre uten samtykke fra NAFs kunde.

5. Demontering

NAF demonterer ikke for kontroll/vurdering, og kan dermed ikke påpeke feil som kun avdekkes ved demontering. Dersom NAF oppdager avvik der det trengs demontering for kontroll/vurdering, vil dette anmerkes i testrapporten.

6. Prøvekjøring, periodiske feil og fremtidige problemer

NAF anmerker kun feil og avvik som oppdages på testtidspunktet. Periodiske feil/avvik kan forekomme uten at dette avdekkes pga. manglende symptom(fremtredelse) ved testtidspunktet. Det er ikke mulig å forutse fremtidige problemer, feil eller avvik.

NAF prøvekjører bilen kun i begrenset grad.

7. Avlesing av elektronisk lagrede feilkoder via kjøretøyets OBD kontakt

NAF leser feilkoder på de elektroniske styresystemene som bilprodusenten har gitt tilgang til. Tilgang kan variere mellom ulike bilmerker og modeller og systemene leses med det testutstyret som benyttes av NAF. Det skilles ikke mellom permanente og periodiske feilkoder. NAF kan ikke påvise avvik i bilens oppgitte kilometerstand ved hjelp av diagnose.

8. NAFs ansvar

NAF har vurdert alle kontrollpunkter i den aktuelle testrapporten i henhold til NAFs definisjoner og retningslinjer. Kontrollpunkter som ikke omtales i rapporten er ikke inkludert eller vurdert.

Feil/avvik som avdekkes i etterkant av testen, kan ikke lastes NAF uten at det dokumenteres at følgende kumulative vilkår foreligger:

- feil/avvik må anses å ha foreligget ved testtidspunktet
- feil/avvik kan avdekkes etter gjeldende definisjoner og retningslinjer (innhold) av kontrollpunkt ved testtidspunktet
- feil/avvik kan avdekkes ved benyttet testutstyr i NAF ved testtidspunktet
- feil/avvik kan avdekkes ved gjeldende testforutsetninger ved testtidspunktet
- feil/avvik medfører konsekvenstap
- NAF har opptrådt uaktsomt ved testtidspunktet

9. Klageadgang næringsmarked

Testens resultat tilhører NAFs kunde. Kundens navn er registrert på side 1 i testrapporten. Ved eventuelle uoverensstemmelser i forbindelse med levert dokumentasjon, skal kunde ta dette opp med NAF. NAF er forretningsmessig leverandør til kunde og forholder seg kun til denne avtalepart.

Alle reklamasjoner må være NAF i hende skriftlig senest 10 dager etter at testen er utført.

10. Reklamasjonsansvaret til NAF

Ved uoverensstemmelse mellom tekst og bilder i testrapport og ett av disse viser riktig tilstand, er feilen ikke reklamasjonsgrunn.

NAF AS er ikke ansvarlig for feil i opplysninger som er hentet elektronisk fra 3.-part.

NAF AS kan kreve at bilen stilles til disposisjon for kontroll.

Ved reklamasjon kan NAF AS forlange å få mulighet til å reparere på eget verksted.

Hvis kjøper starter reparasjon på annet verksted uten skriftlig godkjenning fra NAF AS bortfaller retten til å kreve utgiften refundert av NAF AS.

Ved reparasjon på kjøpers verksted beregnes priser etter NAF AS sine innkjøpspriser (Meca eller tilsvarende) og selvkost på timepris. Benyttes DBS-systemet som grunnlag for delepriser benyttes importørpriser uten fraktpåslag.

Arbeidstidsettes iht. Haynes Pro med faktor 1

Diagnoserapport vedlegges der kunden har bestilt dette. Diagnoserapporten betraktes som en del av testrapporten.

Reklamasjonskravets størrelse er under alle omstendigheter oppad begrenset til prisen på testen, med mindre noe annet er særskilt avtalt.

NAF AS anbefaler at budgivere selv inspiserer objektet.