



5308181

NAF Bruktbiltest

Testdato
06.03.2025

Kunde

Navn	Auksjonen.no As	Kontaktperson	
Medlemsnummer	94448735	Navn	Auksjonen.no As
Adresse	Døvleveien 23	Telefon	33300540
Postnummer og -sted	3170 SEM	E-post	
Telefon	33300540		
Ekstern referanse	474096		



Kjøretøy

Bilmerke	Volkswagen	Motorstørrelse	1598 cm ³
Modell	PASSAT	Motoreffekt	77 kW
Type	3C	Aksler i drift	1
Registreringsnr.	ZH33194	Drivstofftype	Diesel
Understellsnr.	WVWZZZ3CZCE033852	Kjøretøygruppe	101
Km.stand.	270622	Bruktimportert	Nei
Farge	Grå	Registreringsår	2011
Karosseritype	Stasjonsvogn	Registrert første gang	10.10.2011
		Frist for neste EU kontroll	29.04.2025



Informasjon

NAF Bruktbiltest (BBT) er en uavhengig vurdering av kjøretøyets tekniske tilstand iht. definerte kontrollpunkter. De aktuelle kontrollpunktene fremkommer i testen og vurderes / bedømmes etter NAF sine definisjoner og retningslinjer som også hensyntar bilens alder og km-stand.

NAF anmerker kun feil, mangler og avvik som avdekkes på testtidspunktet. Forutsetninger for utført test er angitt på side 2 i denne rapporten. NAF demonterer ikke for kontroll. Det kan være indikasjon knyttet til tekniske forhold som krever ytterligere utredning for å kunne fastslå omfang. Det kan også være periodiske feil som ikke kan avdekkes på testtidspunktet. Se utfyllende leveransebeskrivelse side 6.

NAF Bruktbiltest er utført på oppdrag av bilforhandler. Alle henvendelser til testen og øvrige forhold til bilens tekniske tilstand må avklares mellom kjøper av bilen og bilforhandler testen er utstedt til.



5308181

Testresultater

Ref.Id	Repareres	Resultat	Beskrivelse
1.7	Kjøreegenskaper	Ustabil ved kjøring rett frem	
1.9		Vibrasjoner ved bremsing	
2.6	Unormal lyd	Ulyd fra hjuloppheng foran	
2.9		Ulyd i drivverk	
4.1	Service/ Dokum.	Servicedokumentasjon mangler	
9.8	Bremsevirkning	Vesentlig pulserende bremsevirkning:	Høyre foran, Venstre foran
20.3	Lyd / lyssignaler	Feil med parkeringssensor:	
23.1	Full systemskann	Det finnes feilkoder, se rapport	
28.1	Utvendig tilstand motor	Oljlekkasje på motor - rengjør før nærmere kontroll	
28.3		Manglende / skadet deksel under motor	
33.2	Eksosanlegg	Lekkasje:	Midtre eksosrør
33.6		Løst varmedeksel:	Bakre eksosrør
37.3	Registerreim	Det foreligger ingen dokumentasjon på bytte av registerreim iht oppgitt intervall. Nærmere undersøkelse/kontroll anbefales	
51.7	Vindusvisker, spyler (foran/bak)	Vinduspusserarm eller blad er defekt / mangler	Bakrute
67.17	Ekstra hjulsett	Ekstra hjulsett mangler	
68.2	Hjullager	Slakk i hjullager:	Venstre bak
76.8	Stabilisator	Feil ved innfesting til ramme / travers:	Høyre foran
81.4	Frontrute	Sprekk i frontrute: <ul style="list-style-type: none">• Reparasjonsmetode: Skift	
86.3	Lakk / karosseri utvendig	Skadet:	Høyre forskjerm, Venstre forskjerm, Venstre baksjerm
86.6		Lakkblærer	Venstre fordør, Høyre fordør, Venstre bakdør
86.7		Rust / korrosjon i innvendig kant:	Høyre fordør
86.8		Rustangrep:	Høyre baksjerm, Venstre baksjerm, Høyre bakdør, Venstre bakdør, Venstre fordør, Støtfanger foran, Bakluke, Høyre fordør
86.12		Mangelfull kvalitet på replakkering:	Bakluke, Venstre baksjerm, Høyre baksjerm
97.1	Døråpning	Sår eller skade:	Venstre fordør
97.3		Rust:	Venstre bakdør, Høyre fordør



5308181

Ref.Id	Repareres	Resultat	Beskrivelse
98.2	Seter	Misfarget/skittent:	Midten bak, Høyre foran, Høyre bak, Venstre bak, Venstre foran
98.3		Hull/rift gjennom setetrekk:	Høyre foran, Midten bak, Venstre foran
103.1	Interiør generelt	Forurensing og/eller ubehagelig lukt	
103.2		Rens utover normal vask og klargjøring	

Ref.Id	Opplysning	Resultat	Beskrivelse
6.16	Bremseskiver	Overflaterust eller mindre enn 25% av overflaten rustet	Begge sider foran
23.6	Full systemskann	Etter avtale med kunde er feilkode/r slettet, feilsøking må påregnes dersom feilkode dukker opp igjen	
27.18	Motor virkemåte	* Noe unormal virkning på gasspedal, anbefaler videre feilsøk	
42.9	Drivaksler	Morken drivakselmansjett:	Høyre ytre foran
45.19	Instrumenter	Instrumentspråk er annet enn skandinavisk/engelsk/tysk	
66.10	Felg	Ripe/slitasje på felg	
86.17	Lakk / karosseri utvendig	Diverse småbulker/lakkriper	
86.26		Diverse lakkrust	
86.33		Bilen er delvis omlakkert:	
87.12	Utvendig speil	Speilvarme virker ikke	Venstre, Høyre
88.13	Underside	Stedvis rustdannelser i vognbunn/understell	
96.4	Dørtrekk	Liten skade i dørtrekk:	Høyre fordør

Servicehistorikk

Bilen mangler instruksjonsbok/mappe

Testforhold

Maks hastighet ved prøvekjøring	60 km/t
Utetemperatur ved prøvekjøring	12 °C
Føreforhold ved prøvekjøring	Tørt;Vått
Bilen ble prøvekjørt:	Driftsvarm motor
Frist for neste EU kontroll	30.04.2025



5308181

Prøvekjøring

- 1 - Kjøreegenskaper **R**
- 2 - Unormal lyd **R**

Generell informasjon

- 3 - Nøkler / Utstyr **✓**
- 4 - Service/ Dokum. **R**

Bremser

- 5 - Bremsbelegg **✓**
- 6 - Bremseskiver **O**
- 9 - Bremsvirkning **R**
- 10 - Bremsvæsknivå **✓**
- 12 - Bremsørør **✓**
- 13 - Bremseslanger **✓**
- 14 - Bremskraftforsterker **✓**
- 15 - Brems pedal **✓**

Lys og signaler

- 17 - Lys **✓**
- 19 - Refleks **✓**
- 20 - Lyd / lyssignaler **R**
- 21 - Varsellamper **✓**
- 22 - Varsellamper utvidet **✓**

e-Diagnose

- 23 - Full systemskann **R**

Motor

- 27 - Motor virkemåte **O**
- 28 - Utvendig tilstand motor **R**
- 29 - Oljenivå motor **✓**
- 30 - Kjølevæske **✓**
- 31 - Kjølevifte **✓**
- 32 - Kjølesystem **✓**
- 33 - Eksosanlegg **R**
- 35 - Motorfester **✓**
- 36 - Drivstofftank, rør, slange **✓**
- 37 - Registerreim **R**

Drivverk

- 38 - Clutch **✓**
- 39 - Girkasse (manuell) **✓**
- 42 - Drivaksler **O**

Elektriske anlegg

- 44 - Instrument belysning **✓**
- 45 - Instrumenter **O**
- 47 - Elektrisk vindusheis **✓**
- 48 - Oppvarmet bakrute **✓**
- 49 - Kupevifte **✓**
- 50 - Varmeapparat / klimaanlegg (AC) **✓**
- 51 - Vindusvisker, spyler (foran/bak) **R**
- 52 - Lyktespyler / Visker **✓**
- 53 - Sentrallås **✓**
- 54 - Setevarmer **✓**
- 55 - Ladespenning generator **✓**
- 56 - Drivrem generator **✓**

Hjul, dekk, felg

- 65 - Dekk **✓**

Hjul, dekk, felg

- 66 - Felg **O**
- 67 - Ekstra hjulsett **R**
- 68 - Hjullager **R**
- 69 - Reserverhjul / dekkreparasjonssett **✓**

Styring

- 71 - Ratt, rattaksel, ledd **✓**
- 72 - Styresnekke, tannstang **✓**
- 73 - Styrestag/ledd **✓**
- 74 - Styreservo **✓**

Hjuloppheng

- 75 - Støtdempere **✓**
- 76 - Stabilisator **R**
- 77 - Fjærer / fjærbein **✓**
- 78 - Opphengs- / bærearmer foraksel **✓**
- 79 - Opphengs- / bærearmer bakaksel **✓**
- 80 - Travers **✓**



5308181

Karosseri

81 - Frontrute	R
82 - Siderute/bakrute	✓
83 - Dør-/panseråpner	✓
86 - Lakk / karosseri utvendig	R
87 - Utvendig speil	O
88 - Underside	O
89 - Understellsnummer	✓

Interiør

91 - Dashbord / midtkonsoll	✓
92 - Luftdyse kupé	✓
93 - Taktrekk	✓
94 - Solskjerm	✓
95 - Innvendig speil	✓
96 - Dørtrekk	O
97 - Døråpning	R
98 - Seter	R
99 - Bilbelte	✓
100 - Gulvmatter/-teppe	✓
101 - Bagasjeromstildekning	✓
102 - Laste-/bagasjerom	✓
103 - Interiør generelt	R
104 - Varseltrekant	✓



5308181

Måleverdier

Ref.Id	Punkt	Fråse	Måleverdi
3.1	Nøkler / Utstyr	Antall nøkler:	2 stk
6.1	Bremsekiver	Min. bremsekivetykkelse før utskifting foran:	22,00 mm
6.2		Bremsekivetykkelse VF	23,00 mm
6.3		Bremsekivetykkelse HF	22,90 mm
6.4		Min. bremsekivetykkelse før utskifting bak:	10,00 mm
6.5		Bremsekivetykkelse VB	11,40 mm
6.6		Bremsekivetykkelse HB	11,00 mm
9.1	Bremsevirkning	Bremsevirkning, VF	220,00
9.2		Bremsevirkning, HF	220,00
9.3		Bremsevirkning, VB	110,00
9.4		Bremsevirkning, HB	110,00
30.1	Kjølevæske	Kjølevæskens frysepunkt, frostsikker ned til minus:	50 °C
37.1	Registerreim	Bilfabrikanten anbefaler under normale forhold skifte ved km:	210000
37.2		eller ved, måneder:	Ikke oppgitt av produsent
50.1	Varmeapparat / klimaanlegg (AC)	Temperatur på luft inn i klimaanlegg	22 °C
50.2		Temperatur på luft ut av klimaanlegg	9 °C
55.1	Ladespenning generator	Ladespenning med last (V)	14,50 volt
55.2		Ladespenning uten last (V)	14,90 volt
65.1	Dekk	Mønsterdybde VF	8,00 mm
65.2		Mønsterdybde HF	8,00 mm
65.3		Mønsterdybde VB	7,00 mm
65.4		Mønsterdybde HB	7,00 mm
65.5		Bilen er utrustet med:	Vinterdekk m/pigg
66.1	Felg	Felg montert på bilen:	Lettmetallfelg
67.1	Ekstra hjulsett		Ikke målt grunnet manglende tilgjengelighet

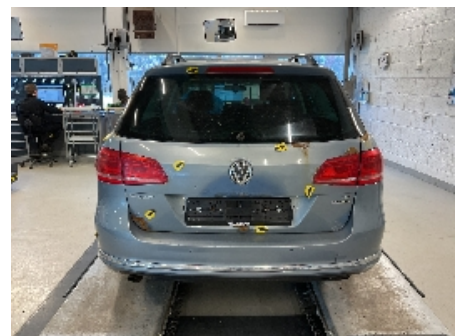
Bilder og vedlegg**1. Generelt****2. Generelt****3. Generelt****4. Generelt****5. Generelt****6. Generelt****7. Generelt****8. Generelt****9. Generelt****10. Generelt****11. Generelt****12. Generelt**



5308181



13. Generelt



14. Generelt



15. Generelt



16. Generelt



17. Generelt



18. Utvendig tilstand motor



19. Lakk / karosseri utvendig



20. Lakk / karosseri utvendig



21. Lakk / karosseri utvendig



22. Lakk / karosseri utvendig



23. Lakk / karosseri utvendig



24. Lakk / karosseri utvendig



25. Lakk / karosseri utvendig



26. Lakk / karosseri utvendig



27. Lakk / karosseri utvendig



28. Lakk / karosseri utvendig



29. Lakk / karosseri utvendig



30. Lakk / karosseri utvendig



31. Lakk / karosseri utvendig



32. Lakk / karosseri utvendig



33. Lakk / karosseri utvendig



34. Lakk / karosseri utvendig



35. Lakk / karosseri utvendig



36. Lakk / karosseri utvendig



37. Lakk / karosseri utvendig

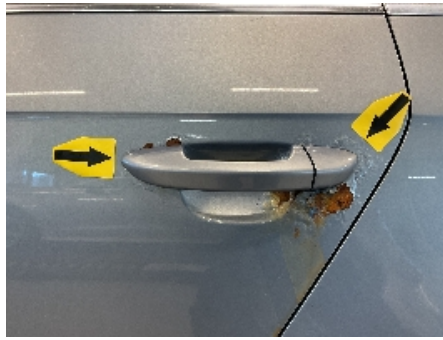

38. Lakk / karosseri utvendig



39. Lakk / karosseri utvendig



40. Lakk / karosseri utvendig



41. Frontrute



42. Seter



43. Seter



44. Seter



45. Seter



46. Seter



47. Seter



48. Seter



5308181



49. Døråpning



50. Døråpning



51. Døråpning



52. Døråpning



53. Dørtrekk



54. Lakk / karosseri utvendig



55. Lyd / lyssignaler



56. Generelt



57. Generelt



58. Generelt



59. Generelt



60. Generelt



61. Generelt



62. Utvendig tilstand motor



63. Utvendig tilstand motor



64. Eksosanlegg



65. Eksosanlegg



66. Eksosanlegg

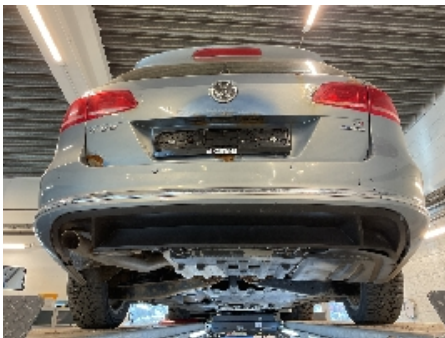

67. Generelt



68. Generelt



69. Drivaksler



5308181

Leveransebetingelser

1. Testrapporten

Testrapporten inneholder identifikasjon av kjøretøy og kunde samt beskrivelse av testens omfang med måleresultater der det foreligger.

2. Bedømming-vurderingsdefinisjon

Forklaring til bokstavkodene som benyttes ved PDF rapport:

V = Normalt. Tilstand vurdert «normal» iht. kjøretøyets alder og kjørelengde

R = Reparasjon. Anbefaler utbedring iht. kontrollpunkt

O = Opplysning. Informasjon iht. kontrollpunkt og/eller kjøretøy

S = Skiftet. Kontrollpunkt inkl. komponentskifte

J = Justert. Kontrollpunkt inkl. justering

I = Ikkeutført. Kontrollpunkt ikke vurdert

3. Gjennomføring av test.

Test utføres på et NAF Senter hvis ikke annet er beskrevet.

4. Eiendomsrett

Testens resultat tilhører NAFs kunde. Kundens navn er registrert på side 1 i testrapporten, og eventuelle henvendelser i forbindelse med testen må utføres av registrert kunde. Testresultatene leveres ikke ut til andre uten samtykke fra NAFs kunde.

5. Demontering

NAF demonterer ikke for kontroll/vurdering, og kan dermed ikke påpeke feil som kun avdekkes ved demontering. Dersom NAF oppdager avvik der det trengs demontering for kontroll/vurdering, vil dette anmerkes i testrapporten.

6. Prøvekjøring, periodiske feil og fremtidige problemer

NAF anmerker kun feil og avvik som oppdages på testtidspunktet. Periodiske feil/avvik kan forekomme uten at dette avdekkes pga. manglende symptom(fremtredelse) ved testtidspunktet. Det er ikke mulig å forutse fremtidige problemer, feil eller avvik.

NAF prøvekjører bilen kun i begrenset grad.

7. Avlesing av elektronisk lagrede feilkoder via kjøretøyets OBD kontakt

NAF leser feilkoder på de elektroniske styresystemene som bilprodusenten har gitt tilgang til. Tilgang kan variere mellom ulike bilmerker og modeller og systemene leses med det testutstyret som benyttes av NAF. Det skilles ikke mellom permanente og periodiske feilkoder. NAF kan ikke påvise avvik i bilens oppgitte kilometerstand ved hjelp av diagnose.

8. NAFs ansvar

NAF har vurdert alle kontrollpunkter i den aktuelle testrapporten i henhold til NAFs definisjoner og retningslinjer. Kontrollpunkter som ikke omtales i rapporten er ikke inkludert eller vurdert.

Feil/avvik som avdekkes i etterkant av testen, kan ikke lastes NAF uten at det dokumenteres at følgende kumulative vilkår foreligger:

- feil/avvik må anses å ha foreligget ved testtidspunktet
- feil/avvik kan avdekkes etter gjeldende definisjoner og retningslinjer (innhold) av kontrollpunkt ved testtidspunktet
- feil/avvik kan avdekkes ved benyttet testutstyr i NAF ved testtidspunktet
- feil/avvik kan avdekkes ved gjeldende testforutsetninger ved testtidspunktet
- feil/avvik medfører konsekvenstap
- NAF har opptrådt uaktsomt ved testtidspunktet

9. Klageadgang næringsmarked

Testens resultat tilhører NAFs kunde. Kundens navn er registrert på side 1 i testrapporten. Ved eventuelle uoverensstemmelser i forbindelse med levert dokumentasjon, skal kunde ta dette opp med NAF. NAF er forretningsmessig leverandør til kunde og forholder seg kun til denne avtalepart.

Alle reklamasjoner må være NAF i hende skriftlig senest 10 dager etter at testen er utført.

10. Reklamasjonsansvaret til NAF

Ved uoverensstemmelse mellom tekst og bilder i testrapport og ett av disse viser riktig tilstand, er feilen ikke reklamasjonsgrunn.

NAF AS er ikke ansvarlig for feil i opplysninger som er hentet elektronisk fra 3.-part.

NAF AS kan kreve at bilen stilles til disposisjon for kontroll.

Ved reklamasjon kan NAF AS forlange å få mulighet til å reparere på eget verksted.

Hvis kjøper starter reparasjon på annet verksted uten skriftlig godkjenning fra NAF AS bortfaller retten til å kreve utgiften refundert av NAF AS.

Ved reparasjon på kjøpers verksted beregnes priser etter NAF AS sine innkjøpspriser (Meca eller tilsvarende) og selvkost på timepris. Benyttes DBS-systemet som grunnlag for delepriser benyttes importørpriser uten fraktpåslag.

Arbeidstidsettes iht. Haynes Pro med faktor 1

Diagnoserapport vedlegges der kunden har bestilt dette. Diagnoserapporten betraktes som en del av testrapporten.

Reklamasjonskravets størrelse er under alle omstendigheter oppad begrenset til prisen på testen, med mindre noe annet er særskilt avtalt.

NAF AS anbefaler at budgivere selv inspiserer objektet.

NAF SEM
Døvleveien 23
3170 SEM
Telefon:
Fax:
E-mail:
Website:



6. mar. 2025

Køretøj: Volkswagen Passat 1.6 16V TDI Variant
Motorkode: CAYC
Produktionsår: 10-11
Kilometerstand: 270620 (udlæst fra styreenhed)
Registrering Nr: ZH33194
VIN: WWWZZZ3CZCE033852 (udlæst fra styreenhed)
Testet: 6. mar. 2025 14:02:44

Fejlkode

OBD	OBD	0 Fejl
Drivlinje	Motorelektronik 1	1 Fejl
Fejlkode: 10449 startermotor Starter drejer ikke, mekanisk/elektrisk fejl.		
bremsesystem	Bremseelektronik	1 Fejl
Fejlkode: 1542 Omdrejningstalsføler G202 Funktion/signal med fejl.		
bremsesystem	Parkeringsbremse	0
Passiv sikkerhed	Airbag	0
Termostyring	Varme/klimaanlæg	0
Termostyring	Parkerings-/tilskudsvarmer	ikke tilgængelig
Førerassistentsystem	Frontkammersystem	ikke tilgængelig
Førerassistentsystem	Radarsensor adaptiv fartpilot	ikke tilgængelig
Førerassistentsystem	Vognbaneskiftassistent	ikke tilgængelig
Førerassistentsystem	Parkeringsssensor 2	2 Fejl

Fejlkode: 1080083

Parkeringshjælpssensorer bag
Afbrydelse i strømkreds .

Fejlkode: 1112340
Parkeringssensor FH i midten
Afbrydelse/kortslutning til stel

Førerassistentsystem	Bak-/360 graders kamerasystem	ikke tilgængelig
Førerassistentsystem	Fjernlysassistent	ikke tilgængelig
Komfort	Central styreenhed komfort	0
Komfort	Gateway-elektronik 1	1 Fejl
Fejlkode: 1800 Lyskontakt Funktion ukorrekt.		
Komfort	Gateway-elektronik 2	0
Komfort	Kombiinstrument	0
Komfort	Lygtenivellering	0
Komfort	Førerdørselektronik	1 Fejl
Fejlkode: 66304 Rudehejsknap førerside Uplausibelt signal.		
Komfort	Passagerdørselektronik	0
Komfort	Sædejustering fører	ikke tilgængelig
Komfort	Diagnose-interface-bus	0
Komfort	Batteriregulering	0
Komfort	Telefon-/mobilforberedelse	0
Komfort	Anhængerfunktion	ikke tilgængelig
Komfort	Specialfunktion	ikke tilgængelig
Komfort	Bagklapselektronik	ikke tilgængelig
Gearkasse	Firhjulselektronik	ikke tilgængelig
Gearkasse	Gearelektronik	ikke tilgængelig
Tyverisikring	Startspærre	0
Tyverisikring	Adgangs-/startrettigheder	ikke tilgængelig

Undervogn	Hjuldæmpningselektronik	ikke tilgængelig
Styretøj	Servostyring	2 Fejl
<p>Fejlkode: 1288 Spændingsforsyning kl. 30 Spænding med fejl.</p> <p>Fejlkode: 668 Spændingsforsynings B plus Spændings-/strømforsyning med fejl.</p>		
Styretøj	Ratstammemodul	0
Infotainmentsystem	Mediaplayer 3	0
Infotainmentsystem	Radiotuner	0
Infotainmentsystem	Navigation	ikke tilgængelig
Infotainmentsystem	Sound-system	ikke tilgængelig
Infotainmentsystem	Tv-tuner	ikke tilgængelig
Dæktryksovervågning	Dæktryksovervågning	ikke tilgængelig