



5128085

# NAF Bruktbiltest

Testdato  
02.01.2025



## Kunde

<b>Navn</b>	Auksjonen.no As	<b>Kontaktperson</b>	
<b>Medlemsnummer</b>	94448735	<b>Navn</b>	Auksjonen.no As
<b>Adresse</b>	Døvleveien 23	<b>Telefon</b>	33 30 05 40
<b>Postnummer og -sted</b>	3170 SEM	<b>E-post</b>	
<b>Telefon</b>	33 30 05 40		



## Kjøretøy

<b>Bilmerke</b>	BMW	<b>Motorstørrelse</b>	1995 cm <sup>3</sup>
<b>Modell</b>	118D	<b>Motoreffekt</b>	105 kW
<b>Type</b>	1K4	<b>Aksler i drift</b>	1
<b>Registreringsnr.</b>	DP48454	<b>Drivstofftype</b>	Diesel
<b>Understellsnr.</b>	WBAUD71050P450907	<b>Kjøretøygruppe</b>	101
<b>Km.stand.</b>	183320	<b>Bruktimportert</b>	Ja
<b>Farge</b>	Svart	<b>Registreringsår</b>	2011
<b>Karosseritype</b>	Stasjonsvogn	<b>Registrert første gang</b>	20.04.2011
		<b>Frist for neste EU kontroll</b>	29.09.2025



## Informasjon

NAF Bruktbiltest (BBT) er en uavhengig vurdering av kjøretøyets tekniske tilstand iht. definerte kontrollpunkter. De aktuelle kontrollpunktene fremkommer i testen og vurderes / bedømmes etter NAF sine definisjoner og retningslinjer som også hensyntar bilens alder og km-stand.

NAF anmerker kun feil, mangler og avvik som avdekkes på testtidspunktet. Forutsetninger for utført test er angitt på side 2 i denne rapporten. NAF demonterer ikke for kontroll. Det kan være indikasjon knyttet til tekniske forhold som krever ytterligere utredning for å kunne fastslå omfang. Det kan også være periodiske feil som ikke kan avdekkes på testtidspunktet. Se utfyllende leveransebeskrivelse side 6.

NAF Bruktbiltest er utført på oppdrag av bilforhandler. Alle henvendelser til testen og øvrige forhold til bilens tekniske tilstand må avklares mellom kjøper av bilen og bilforhandler testen er utstedt til.



5128085

**Testresultater**

Ref.Id	Repareres	Resultat	Beskrivelse
4.3	Service/ Dokum.	Iht. servicehefte er ikke alle servicer fulgt	Tid mellom servicer er overskredet, Kjørelenge mellom servicer er overskredet
4.7		Aktivert serviceindikator	
6.7	Bremseskiver	Bremseskivetykkelse er under fabrikantens minimumsmål	Høyre foran
17.2	Lys	Svakt lys:	Venstre nærlys, Høyre skiltlys
17.7		Feil lysjustering:	Venstre tåkelys
17.8		Feil lysbilde	Høyre tåkelys
28.3	Utvendig tilstand motor	Manglende / skadet deksel under motor	
30.2	Kjølevæske	Lavt væsknivå	
48.1	Oppvarmet bakrute	Oppvarmet bakrute virker ikke:	
58.5	Tilstand 12 volt batteri	Bør lade batteri	
83.14	Dør-/panseråpner	Feil med utvendig åpner:	Bakluke/-dør
83.15		* Bakluke lar seg ikke åpne fra utsiden	
86.2	Lakk / karosseri utvendig	Lakkriper:	Høyre sidekanal, Støtfanger bak, Venstre bakskjerm, Høyre fordør, Venstre fordør, Støtfanger foran, Panser, Venstre bakdør, Høyre bakdør
86.11		Steinsprut/lakksår	Tak, Panser, Venstre forskjerm, Venstre fordør, Høyre fordør
86.15		* Deksel over slepefeste bak mangler. deksel over sensor venstre side bak mangler. Sensor løs	
88.11	Underside	* Skvettlapp høyre side foran mangler	
96.1	Dørtrekk	Hull/rift/flenge i dørtrekk:	Høyre fordør
96.3		* Ripper i dørhåndtak VBD og HBD	
97.1	Døråpning	Sår eller skade:	Venstre bakdør, Høyre bakdør
97.4		* Ripper	
98.2	Seter	Misfarget/skittent:	Høyre foran, Venstre bak, Venstre foran, Midten bak, Høyre bak
100.1	Gulvmatter/-teppe	Gulvmatte skadet eller mangler:	Venstre foran
100.4		Skittent/misfarget gulvteppe:	Venstre bak, Midten bak, Høyre foran, Høyre bak, Venstre foran
103.1	Interiør generelt	Forurensing og/eller ubehagelig lukt	



5128085

Ref.Id	Repareres	Resultat	Beskrivelse
103.4		* Unormal lukt	
104.2	Varseltrekant	Mangler.	

Ref.Id	Opplysning	Resultat	Beskrivelse
5.9	Bremsebelegg	Slitt bremsebelegg	Venstre foran
6.15	Bremseskiver	Bremseskivetykkelse er fortsatt innenfor fabrikantens toleranser, men nærmer seg minimums tykkelse	Venstre foran
6.16		Overflaterust eller mindre enn 25% av overflaten rustet	Høyre foran
6.17		Overflaterust eller mindre enn 50% av overflaten rustet	Høyre bak
23.4	Full systemskann	Det finnes feilkoder, se rapport	
28.7	Utvendig tilstand motor	Oljesvetting	Bunnpanne, Slinger eller rør
39.17	Girkasse (manuell)	Oljesvetting fra mellomgirkasse	
58.9	Tilstand 12 volt batteri	Svekket batteri, kan gi kaldstartproblemer	
65.20	Dekk	Piggdekk med slitte og/eller lite pigger	Venstre foran, Venstre bak, Høyre bak, Høyre foran
65.24		* Slitte pigger	
66.13	Felg	* Lakkflassing på felger	
67.32	Ekstra hjulsett	* Lakkflassing på felger	
75.11	Støtdempere	Svetting fra støtdemper	Høyre foran
81.9	Frontrute	Noe steinsprut	
82.17	Siderute/bakrute	Enkelte slitasjeriper på bakrute etter bruk av bakrutevisker	
86.16	Lakk / karosseri utvendig	Lakkriper:	Hele karosseriet
86.18		Småbulker:	Høyre fordør
93.5	Taktrekk	Skittent taktrekk	
96.5	Dørtrekk	Skittent/misfarget dørtrekk	Høyre bakkdør, Venstre bakkdør, Høyre fordør, Venstre fordør



5128085

## Servicehistorikk

Angitte servicer er de som er oppført i serviceheftet/annen dokumentasjon funnet i bilen. Avvik i forhold til angitte serviceintervaller/retningslinjer i serviceheftet, anmerkes og fremkommer i rapporten.

Dato	Km.stand
30.07.2015	62726
04.04.2014	52405
25.11.2011	27505

## Testforhold

<b>Maks hastighet ved prøvekjøring</b>	60 km/t
<b>Utetemperatur ved prøvekjøring</b>	-7 °C
<b>Føreforhold ved prøvekjøring</b>	Isete;Mørkt;Tørt
<b>Er bilen skitten eller nediset:</b>	Ja
<b>Frist for neste EU kontroll</b>	30.09.2025



5128085

**Prøvekjøring**

1 - Kjøreegenskaper ✓

**Generell informasjon**

3 - Nøkler / Utstyr ✓

4 - Service/ Dokum. R

**Bremser**

5 - Bremsbelegg O

6 - Bremseskiver R

7 - Bremsetromler ✓

8 - Parkeringsbrems ✓

9 - Bremsvirkning ✓

10 - Bremsvæsknivå ✓

11 - Bremsvæskens kokepunkt ✓

12 - Bremsørør ✓

13 - Bremseslanger ✓

14 - Bremskraftforsterker ✓

15 - Brems pedal ✓

**Lys og signaler**

17 - Lys R

18 - Markeringslys/-lykter ✓

19 - Refleks ✓

20 - Lyd / lyssignaler ✓

21 - Varsellamper ✓

22 - Varsellamper utvidet ✓

**e-Diagnose**

23 - Full systemskann O

**Motor**

26 - Avgassanalyse (Diesel) ✓

27 - Motor virkemåte ✓

28 - Utvendig tilstand motor R

29 - Oljenivå motor ✓

30 - Kjølevæske R

31 - Kjølevifte ✓

32 - Kjølesystem ✓

33 - Eksosanlegg ✓

35 - Motorfester ✓

36 - Drivstofftank, rør, slange ✓

37 - Registerreim ✓

**Drivverk**

38 - Clutch ✓

39 - Girkasse (manuell) O

41 - Differensial ✓

42 - Drivaksler ✓

43 - Mellomaksler ✓

**Elektriske anlegg**

44 - Instrument belysning ✓

45 - Instrumenter ✓

46 - Radio / Multimedia ✓

47 - Elektrisk vindusheis ✓

48 - Oppvarmet bakrute R

49 - Kupevifte ✓

50 - Varmeapparat / klimaanlegg (AC) ✓

51 - Vindusvisker, spyler (foran/bak) ✓

52 - Lyktespyler / Visker ✓

53 - Sentrallås ✓

54 - Setevarmer ✓

55 - Ladespenning generator ✓

56 - Drivrem generator ✓

57 - Batteri ytre tilstand ✓

58 - Tilstand 12 volt batteri R

**Hjul, dekk, felg**

65 - Dekk O

66 - Felg O

67 - Ekstra hjulsett O

**Hjul, dekk, felg**

68 - Hjullager ✓

69 - Reservehjul / dekkreparasjonssett ✓

70 - Hjulskapsler/navkopper ✓

**Styring**

71 - Ratt, rattaksel, ledd ✓

72 - Styresnekke, tannstang ✓

73 - Styrestag/ledd ✓

74 - Styreservo ✓



5128085

## Hjuloppheng

75 - Støtdempere	O
76 - Stabilisator	✓
77 - Fjærer / fjærbein	✓
78 - Opphengs- / bærearmer foraksel	✓
79 - Opphengs- / bærearmer bakaksel	✓
80 - Travers	✓

## Karosseri

81 - Frontrute	O
82 - Siderute/bakrute	O
83 - Dør-/panseråpner	R
84 - Lås	✓
86 - Lakk / karosseri utvendig	R
87 - Utvendig speil	✓
88 - Underside	R
89 - Understellsnummer	✓

## Interiør

91 - Dashbord / midtkonsoll	✓
92 - Luftdyse kupé	✓
93 - Taktrekk	O
94 - Solskjerm	✓
95 - Innvendig speil	✓
96 - Dørtrekk	R
97 - Døråpning	R
98 - Seter	R
99 - Bilbelte	✓
100 - Gulvmatter/-teppe	R
101 - Bagasjeromstildekning	✓
102 - Laste-/bagasjerom	✓
103 - Interiør generelt	R
104 - Varseltrekant	R



5128085

**Måleverdier**

Ref.Id	Punkt	Fråse	Måleverdi
3.1	Nøkler / Utstyr	Antall nøkler:	2 stk
6.1	Bremsekiver	Min. bremsekivetykkelse før utskifting foran:	20,40 mm
6.2		Bremsekivetykkelse VF	20,50 mm
6.3		Bremsekivetykkelse HF	20,40 mm
6.4		Min. bremsekivetykkelse før utskifting bak:	18,40 mm
6.5		Bremsekivetykkelse VB	19,10 mm
6.6		Bremsekivetykkelse HB	19,10 mm
9.1	Bremsevirkning	Bremsevirkning, VF	2,30
9.2		Bremsevirkning, HF	2,00
9.3		Bremsevirkning, VB	2,50
9.4		Bremsevirkning, HB	2,00
26.1	Avgassanalyse (Diesel)		Euro 5 eller høyere uten feilkoder
30.1	Kjølevæske	Kjølevæskens frysepunkt, frostsikker ned til minus:	48 °C
37.1	Registerreim		Bilen har registerkjede
50.1	Varmeapparat / klimaanlegg (AC)	Temperatur på luft inn i klimaanlegg	20 °C
50.2		Temperatur på luft ut av klimaanlegg	2 °C
55.1	Ladespenning generator	Ladespenning med last (V)	14,82 volt
55.2		Ladespenning uten last (V)	15,06 volt
58.1	Tilstand 12 volt batteri	Referanseverdi norm:	EN
58.2		Referanseverdi kaldstart-kapasitet:	800 ampere
58.3		Målt kaldstart-kapasitet:	228 ampere
65.1	Dekk	Mønsterdybde VF	7,50 mm
65.2		Mønsterdybde HF	7,10 mm
65.3		Mønsterdybde VB	7,40 mm
65.4		Mønsterdybde HB	7,00 mm
65.5		Bilen er utrustet med:	Vinterdekk m/pigg
66.1	Felg	Felg montert på bilen:	Lettmetallfelg
67.1	Ekstra hjulsett	Mønsterdybde	5,20 mm
67.2		Mønsterdybde	5,50 mm
67.3		Mønsterdybde	4,90 mm
67.4		Mønsterdybde	4,60 mm
67.5		Ekstra hjulsett er utrustet med:	Sommerdekk
67.6		Felg på ekstra hjulsett:	Lettmetallfelg



5128085

## Bilder og vedlegg



1. Generelt



2. Generelt



3. Generelt



4. Generelt



5. Generelt



6. Generelt



7. Generelt



8. Generelt



9. Generelt



10. Generelt



11. Generelt



12. Lakk / karosseri utvendig





13. Lakk / karosseri utvendig



14. Lakk / karosseri utvendig



15. Lakk / karosseri utvendig



16. Lakk / karosseri utvendig

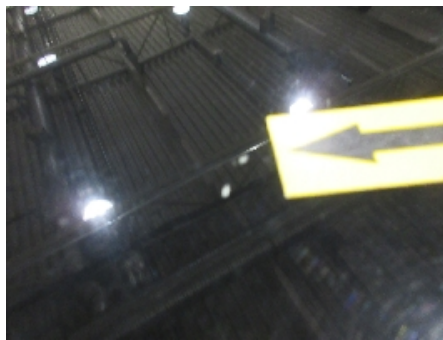

17. Lakk / karosseri utvendig



18. Lakk / karosseri utvendig



19. Lakk / karosseri utvendig



20. Lakk / karosseri utvendig



21. Lakk / karosseri utvendig



22. Lakk / karosseri utvendig



23. Lakk / karosseri utvendig



24. Lakk / karosseri utvendig



25. Lakk / karosseri utvendig



26. Lakk / karosseri utvendig



27. Lakk / karosseri utvendig



28. Lakk / karosseri utvendig

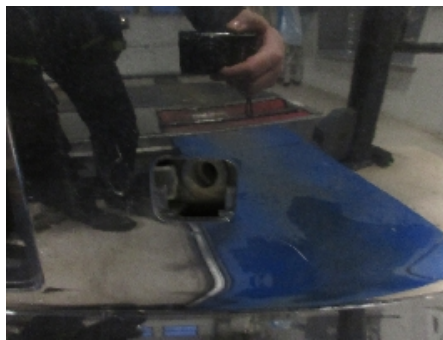

29. Lakk / karosseri utvendig



30. Lakk / karosseri utvendig



31. Lakk / karosseri utvendig



32. Lakk / karosseri utvendig



33. Lakk / karosseri utvendig



34. Lakk / karosseri utvendig



35. Lakk / karosseri utvendig



36. Generelt



5128085



37. Generelt



38. Generelt



39. Generelt



40. Underside



41. Underside



42. Generelt



43. Generelt



44. Generelt



45. Gulmatter/-teppe



46. Generelt



47. Generelt



48. Generelt



5128085



49. Generelt



50. Generelt



51. Generelt



52. Generelt



53. Generelt



54. Generelt



55. Generelt



56. Generelt



57. Generelt



58. Generelt



59. Felg



60. Felg



5128085



**61. Felg**



**62. Felg**



**63. Generelt**



**64. Generelt**



**65. Generelt**



5128085

## Leveransebetingelser

### 1. Testrapporten

Testrapporten inneholder identifikasjon av kjøretøy og kunde samt beskrivelse av testens omfang med måleresultater der det foreligger.

### 2. Bedømming-vurderingsdefinisjon

Forklaring til bokstavkodene som benyttes ved PDF rapport:

V = Normalt. Tilstand vurdert «normal» iht. kjøretøyets alder og kjørelengde

R = Reparasjon. Anbefaler utbedring iht. kontrollpunkt

O = Opplysning. Informasjon iht. kontrollpunkt og/eller kjøretøy

S = Skiftet. Kontrollpunkt inkl. komponentskifte

J = Justert. Kontrollpunkt inkl. justering

I = Ikkeutført. Kontrollpunkt ikke vurdert

### 3. Gjennomføring av test.

Test utføres på et NAF Senter hvis ikke annet er beskrevet.

### 4. Eiendomsrett

Testens resultat tilhører NAFs kunde. Kundens navn er registrert på side 1 i testrapporten, og eventuelle henvendelser i forbindelse med testen må utføres av registrert kunde. Testresultatene leveres ikke ut til andre uten samtykke fra NAFs kunde.

### 5. Demontering

NAF demonterer ikke for kontroll/vurdering, og kan dermed ikke påpeke feil som kun avdekkes ved demontering. Dersom NAF oppdager avvik der det trengs demontering for kontroll/vurdering, vil dette anmerkes i testrapporten.

### 6. Prøvekjøring, periodiske feil og fremtidige problemer

NAF anmerker kun feil og avvik som oppdages på testtidspunktet. Periodiske feil/avvik kan forekomme uten at dette avdekkes pga. manglende symptom(fremtredelse) ved testtidspunktet. Det er ikke mulig å forutse fremtidige problemer, feil eller avvik.

NAF prøvekjører bilen kun i begrenset grad.

### 7. Avlesing av elektronisk lagrede feilkoder via kjøretøyets OBD kontakt

NAF leser feilkoder på de elektroniske styresystemene som bilprodusenten har gitt tilgang til. Tilgang kan variere mellom ulike bilmerker og modeller og systemene leses med det testutstyret som benyttes av NAF. Det skilles ikke mellom permanente og periodiske feilkoder. NAF kan ikke påvise avvik i bilens oppgitte kilometerstand ved hjelp av diagnose.

### 8. NAFs ansvar

NAF har vurdert alle kontrollpunkter i den aktuelle testrapporten i henhold til NAFs definisjoner og retningslinjer. Kontrollpunkter som ikke omtales i rapporten er ikke inkludert eller vurdert.

Feil/avvik som avdekkes i etterkant av testen, kan ikke lastes NAF uten at det dokumenteres at følgende kumulative vilkår foreligger:

- feil/avvik må anses å ha foreligget ved testtidspunktet
- feil/avvik kan avdekkes etter gjeldende definisjoner og retningslinjer (innhold) av kontrollpunkt ved testtidspunktet
- feil/avvik kan avdekkes ved benyttet testutstyr i NAF ved testtidspunktet
- feil/avvik kan avdekkes ved gjeldende testforutsetninger ved testtidspunktet
- feil/avvik medfører konsekvenstap
- NAF har opptrådt uaktsomt ved testtidspunktet

### 9. Klageadgang næringsmarked

Testens resultat tilhører NAFs kunde. Kundens navn er registrert på side 1 i testrapporten. Ved eventuelle uoverensstemmelser i forbindelse med levert dokumentasjon, skal kunde ta dette opp med NAF. NAF er forretningsmessig leverandør til kunde og forholder seg kun til denne avtalepart.

Alle reklamasjoner må være NAF i hende skriftlig senest 10 dager etter at testen er utført.

### 10. Reklamasjonsansvaret til NAF

Ved uoverensstemmelse mellom tekst og bilder i testrapport og ett av disse viser riktig tilstand, er feilen ikke reklamasjonsgrunn.

NAF AS er ikke ansvarlig for feil i opplysninger som er hentet elektronisk fra 3.-part.

NAF AS kan kreve at bilen stilles til disposisjon for kontroll.

Ved reklamasjon kan NAF AS forlange å få mulighet til å reparere på eget verksted.

Hvis kjøper starter reparasjon på annet verksted uten skriftlig godkjenning fra NAF AS bortfaller retten til å kreve utgiften refundert av NAF AS.

Ved reparasjon på kjøpers verksted beregnes priser etter NAF AS sine innkjøpspriser (Meca eller tilsvarende) og selvkost på timepris. Benyttes DBS-systemet som grunnlag for delepriser benyttes importørpriser uten fraktpåslag.

Arbeidstidsettes iht. Haynes Pro med faktor 1

Diagnoserapport vedlegges der kunden har bestilt dette. Diagnoserapporten betraktes som en del av testrapporten.

Reklamasjonskravets størrelse er under alle omstendigheter oppad begrenset til prisen på testen, med mindre noe annet er særskilt avtalt.

NAF AS anbefaler at budgivere selv inspiserer objektet.

NAF Senter Tromsø  
Alkeveien 10  
9015 Tromsø  
Telefon:  
Fax:  
E-mail: Eirik.jensen@naf.no  
Website: Www.Naf.no



2. jan. 2025

Køretøj: BMW 118d E87  
Motorkode: N47 D20 A  
Produktionsår: 06-11  
Kilometerstand: 183320 (skrevet af kontrolløren)  
Registrering Nr: DP48454  
VIN: WBAUD71050P450907 (udlæst fra styreenhed)  
Testet: 2. jan. 2025 10:27:59

---

Fejlkode

---

**OBD** **OBD** **0 Fejl**

**Drivlinje** **DDE Motorstyreenhed** **1 Fejl**

Fejlkode: DTC 4A66  
Kommunikation med batteriovervågnings-styreenhed  
Funktion ukorrekt.

**Drivlinje** **EKPS Brændstofpumpestyreenhed** **0 Fejl**

**bremsesystem** **DSC Elektronisk stabilitetsprogram** **2 Fejl**

Fejlkode: DTC 5E3C  
Rotationshastighedssensor  
Uplausibelt signal.

Fejlkode: DTC 5DF4  
styreenhed  
Forsyningsspænding med fejl.

**Passiv sikkerhed** **AB Airbag** **0 Fejl**

**Passiv sikkerhed** **Nødopkaldssystem OBD** **ikke tilgængelig**

**Termostyring** **IHKA Fuldautomatisk klimaanlæg** **1 Fejl**

Fejlkode: DTC 9C53  
PTC-tilskudsvarme  
Funktion ukorrekt.

<b>Termostyring Førerassistentsystem</b>	<b>SHZH brændstofdrevet fyr/tilskudsvarme FLA Fjernlysstyreenhed</b>	<b>ikke tilgængelig ikke tilgængelig</b>
<b>Førerassistentsystem</b>	<b>PDC parkeringshjælp</b>	<b>1 Fejl</b>
<p>Fejlkode: DTC 9E33  Parkeringssensor bag til venstre udvendigt  Strømkreds med fejl.</p>		
<b>Komfort</b>	<b>KOMBI Kombiinstrument</b>	<b>2 Fejl</b>
<p>Fejlkode: DTC A559  Kombiinstrument  Spændingsforsyning med fejl.</p> <p>Fejlkode: DTC 9315  Indikator hele strækning  Afvigelse fundet.</p>		
<b>Komfort</b>	<b>JBE Karosseristyreenhed 2</b>	<b>1 Fejl</b>
<p>Fejlkode: DTC A6CF  Luftkvalitetsføler  Funktion ukorrekt.</p>		
<b>Komfort</b>	<b>FRM Karosseristyreenhed foran</b>	<b>5 Fejl</b>
<p>Fejlkode: DTC A8AF  Tågelygte/kørellys højre  Strømkreds med fejl.</p> <p>Fejlkode: DTC A8AE  Tågelygte/kørellys venstre  Strømkreds med fejl.</p> <p>Fejlkode: DTC 9CBC  Kortslutningsfejl 1  Kortslutning i strømkredsen</p> <p>Fejlkode: DTC A8C5  Kørellys venstre  Strømkreds med fejl.</p> <p>Fejlkode: DTC 9CB6  Lysbredderegulering  Funktion ukorrekt.</p>		
<b>Komfort</b>	<b>CID Infotainmentdisplay</b>	<b>ikke tilgængelig</b>
<b>Komfort</b>	<b>CA Nøglefrit adgangssystem</b>	<b>ikke tilgængelig</b>
<b>Komfort</b>	<b>RLSS Regn-/lys-/solsensor</b>	<b>0 Fejl</b>
<b>Komfort</b>	<b>CON Infotainmentbetjeningsenhed</b>	<b>ikke tilgængelig</b>



<b>Komfort</b>	<b>SHD Skyde-/vippetagstyreenhed</b>	<b>ikke tilgængelig</b>
<b>Komfort</b>	<b>FZD Skydetagsstyreenhed</b>	<b>0 Fejl</b>
<b>Komfort</b>	<b>AHM Anhængerstyreenhed</b>	<b>ikke tilgængelig</b>
<b>Komfort</b>	<b>SMFA Sædestyreenhed fører</b>	<b>ikke tilgængelig</b>
<b>Komfort</b>	<b>SMBF Sædestyreenhed passager</b>	<b>ikke tilgængelig</b>
<b>Komfort</b>	<b>SZL kontaktcenter ratstamme</b>	<b>ikke tilgængelig</b>
<b>Gearkasse</b>	<b>EGS Gearkassestyreenhed</b>	<b>ikke tilgængelig</b>
<b>Gearkasse</b>	<b>GWS Styreenhed til gearvælgerkontakt</b>	<b>ikke tilgængelig</b>
<b>Tyverisikring</b>	<b>DWA tyverialarm</b>	<b>ikke tilgængelig</b>
<b>Tyverisikring</b>	<b>CAS Startspærrestyreenhed</b>	<b>2 Fejl</b>

Fejlkode: DTC A0B3  
 Kl. 50  
 Strømkreds med fejl.

Fejlkode: DTC A10A  
 Ignorer fejlkode  
 Fejlkode ikke defineret af bilfabrikanten.

<b>Tyverisikring</b>	<b>SINE Tyverialarm</b>	<b>ikke tilgængelig</b>
<b>Styretøj</b>	<b>EPS Servostyringsstyreenhed til elektrisk servostyring</b>	<b>0 Fejl</b>
<b>Styretøj</b>	<b>AL aktiv servostyring</b>	<b>ikke tilgængelig</b>
<b>Infotainmentsystem</b>	<b>Audioforstærker OBD</b>	<b>ikke tilgængelig</b>
<b>Infotainmentsystem</b>	<b>Antenneforstærker OBD</b>	<b>ikke tilgængelig</b>
<b>Infotainmentsystem</b>	<b>NAV Navigationssystem</b>	<b>ikke tilgængelig</b>
<b>Infotainmentsystem</b>	<b>Brugerflade OBD</b>	<b>1 Fejl</b>

Fejlkode: DTC ABEB  
 Antennestyrimingsmodul  
 Funktion ukorrekt.

<b>Infotainmentsystem</b>	<b>Audio-gateway OBD</b>	<b>0 Fejl</b>
<b>Infotainmentsystem</b>	<b>Håndfri anordning OBD</b>	<b>ikke tilgængelig</b>
<b>Infotainmentsystem</b>	<b>iPod-interface</b>	<b>ikke tilgængelig</b>
<b>Infotainmentsystem</b>	<b>SBX Telefonstyreenhed</b>	<b>ikke tilgængelig</b>
<b>Dæktryksovervågning</b>	<b>RDC Dæktryksstyreenhed</b>	<b>ikke tilgængelig</b>