



5301943

NAF Bruktbiltest

Testdato
05.03.2025



Kjøretøy

Bilmerke	Mercedes-Benz	Motorstørrelse	1950 cm ³
Modell	VITO	Motoreffekt	140 kW
Type	639/5	Aksler i drift	2
Registreringsnr.	KB51710	Drivstofftype	Diesel
Understellsnr.	W1V44760313891772	Kjøretøygruppe	315
Km.stand.	80317	Bruktimportert	Nei
Farge	Sølv	Registreringsår	2021
Karosseritype	Integrert førerhus	Registrert første gang	21.07.2021
		Frist for neste EU kontroll	20.07.2025



Informasjon

NAF Bruktbiltest (BBT) er en uavhengig vurdering av kjøretøyets tekniske tilstand iht. definerte kontrollpunkter. De aktuelle kontrollpunktene fremkommer i testen og vurderes / bedømmes etter NAF sine definisjoner og retningslinjer som også hensyntar bilens alder og km-stand.

NAF anmerker kun feil, mangler og avvik som avdekkes på testtidspunktet. Forutsetninger for utført test er angitt på side 2 i denne rapporten. NAF demonterer ikke for kontroll. Det kan være indikasjon knyttet til tekniske forhold som krever ytterligere utredning for å kunne fastslå omfang. Det kan også være periodiske feil som ikke kan avdekkes på testtidspunktet. Se utfyllende leveransebeskrivelse side 6.

NAF Bruktbiltest er utført på oppdrag av bilforhandler. Alle henvendelser til testen og øvrige forhold til bilens tekniske tilstand må avklares mellom kjøper av bilen og bilforhandler testen er utstedt til.



5301943

Testresultater

Ref.Id	Repareres	Resultat	Beskrivelse
4.7	Service/ Dokum.	Aktivert serviceindikator	
6.10	Bremseskiver	Rust på bremseskive:	Venstre foran, Høyre foran
54.2	Setevarmer	Setevarme virker ikke:	Venstre foran
86.2	Lakk / karosseri utvendig	Lakkriper:	Støtfanger bak
86.13		Lakklipp/flassing	Panser

Ref.Id	Opplysning	Resultat	Beskrivelse
5.9	Bremsebelegg	Slitt bremsebelegg	Høyre foran, Venstre foran
6.17	Bremseskiver	Overflaterust eller mindre enn 50% av overflaten rustet	Begge sider bak
23.4	Full systemskann	Det finnes feilkoder, se rapport	
23.6		Etter avtale med kunde er feilkode/r slettet, feilsøking må påregnes dersom feilkode dukker opp igjen	
29.12	Oljenivå motor	Bilen er ikke utstyrt med peilepinne, oljenivå er ikke kontrollert	
45.19	Instrumenter	Instrumentspråk er annet enn skandinavisk/engelsk/tysk	
66.10	Felg	Ripe/slitasje på felg	
81.9	Frontrute	Noe steinsprut	
86.16	Lakk / karosseri utvendig	Lakkriper:	Høyre forskjerm, Venstre baddør
86.17		Diverse småbulker/lakkriper	
86.18		Småbulker:	Bakluke, Høyre forskjerm
86.19		Bulk(er)	Høyre fordør, Høyre baddør, Panser
86.20		Steinsprut:	Støtfanger foran

Servicehistorikk

Bilen har elektronisk servicedokumentasjon

Elektronisk servicedokumentasjon er ikke sjekket av NAF på grunn av manglende tilgang.

Testforhold

Maks hastighet ved prøvekjøring	60 km/t
Utetemperatur ved prøvekjøring	10 °C
Føreforhold ved prøvekjøring	Tørt
Bilen ble prøvekjørt:	Driftsvarm motor
Er bilen skitten eller nediset:	Nei
Frist for neste EU kontroll	21.07.2025



5301943

Prøvekjøring

1 - Kjøreegenskaper ✓

Generell informasjon

3 - Nøkler / Utstyr ✓

4 - Service/ Dokum. R

Bremser

5 - Bremsbelegg O

6 - Bremseskiver R

8 - Parkeringsbrems ✓

9 - Bremsvirkning ✓

10 - Bremsvæsknivå ✓

Bremser

12 - Bremsørør ✓

13 - Bremseslanger ✓

15 - Bremsedal ✓

Lys og signaler

17 - Lys ✓

19 - Refleks ✓

20 - Lyd / lyssignaler ✓

21 - Varsellamper ✓

e-Diagnose

23 - Full systemskann O

Motor

26 - Avgassanalyse (Diesel) ✓

27 - Motor virkemåte ✓

28 - Utvendig tilstand motor ✓

29 - Oljenivå motor O

30 - Kjølevæske ✓

32 - Kjølesystem ✓

33 - Eksosanlegg ✓

35 - Motorfester ✓

36 - Drivstofftank, rør, slange ✓

37 - Registerreim ✓

Drivverk

40 - Girkasse (automatisk) ✓

41 - Differensial ✓

42 - Drivaksler ✓

Elektriske anlegg

44 - Instrument belysning ✓

45 - Instrumenter O

47 - Elektrisk vindusheis ✓

48 - Oppvarmet bakrute ✓

49 - Kupevifte ✓

50 - Varmeapparat / klimaanlegg (AC) ✓

51 - Vindusvisker, spyler (foran/bak) ✓

53 - Sentrallås ✓

54 - Setevarmer R

55 - Ladespenning generator ✓

56 - Drivrem generator ✓

59 - Tilhengerkontakt ✓

Hjul, dekk, felg

65 - Dekk ✓

66 - Felg O

67 - Ekstra hjulsett ✓

68 - Hjullager ✓

Styring

71 - Ratt, rattaksel, ledd ✓

72 - Styresnekke, tannstang ✓

73 - Styrestag/ledd ✓

74 - Styreservo ✓

Hjuloppheng

75 - Støtdempere ✓

76 - Stabilisator ✓

77 - Fjærer / fjærbein ✓

78 - Opphengs- / bærearmer foraksel ✓

79 - Opphengs- / bærearmer bakaksel ✓

80 - Travers ✓

Karosseri

81 - Frontrute O

82 - Siderute/bakrute ✓

83 - Dør-/panseråpner ✓

84 - Lås ✓

86 - Lakk / karosseri utvendig R

87 - Utvendig speil ✓

88 - Underside ✓

89 - Understellsnummer ✓

90 - Tilhengerfeste ✓



5301943

Interiør

- 91 - Dashbord / midtkonsoll ✓
- 93 - Taktrekk ✓
- 96 - Dørtrekk ✓
- 97 - Døråpning ✓
- 98 - Seter ✓
- 99 - Bilbelte ✓
- 100 - Gulvmatter/-teppe ✓
- 102 - Laste-/bagasjerom ✓
- 103 - Interiør generelt ✓



5301943

Måleverdier

Ref.Id	Punkt	Fråse	Måleverdi
3.1	Nøkler / Utstyr	Antall nøkler:	2 stk
6.1	Bremseskiver	Min. bremseskivetykkelse før utskifting foran:	28,00 mm
6.2		Bremseskivetykkelse VF	29,30 mm
6.3		Bremseskivetykkelse HF	29,30 mm
6.4		Min. bremseskivetykkelse før utskifting bak:	9,00 mm
6.5		Bremseskivetykkelse VB	11,40 mm
6.6		Bremseskivetykkelse HB	11,40 mm
9.1	Bremsevirkning	Bremsevirkning, VF	300,00
9.2		Bremsevirkning, HF	300,00
9.3		Bremsevirkning, VB	250,00
9.4		Bremsevirkning, HB	250,00
26.1	Avgassanalyse (Diesel)		Euro 5 eller høyere uten feilkoder
30.1	Kjølevæske	Kjølevæskens frysepunkt, frostsikker ned til minus:	-40 °C
37.1	Registerreim		Bilen har registerkjede
50.1	Varmeapparat / klimaanlegg (AC)		Åpenbar kjøleeffekt
55.1	Ladespenning generator	Ladespenning med last (V)	15,00 volt
55.2		Ladespenning uten last (V)	15,00 volt
65.1	Dekk	Mønsterdybde VF	4,00 mm
65.2		Mønsterdybde HF	4,00 mm
65.3		Mønsterdybde VB	4,00 mm
65.4		Mønsterdybde HB	4,00 mm
65.5		Bilen er utrustet med:	Piggfrie vinterdekk
66.1	Felg	Felg montert på bilen:	Lettmetallfelg
67.1	Ekstra hjulsett	Mønsterdybde	7,00 mm
67.2		Mønsterdybde	7,00 mm
67.3		Mønsterdybde	7,00 mm
67.4		Mønsterdybde	7,00 mm
67.5		Ekstra hjulsett er utrustet med:	Sommerdekk
67.6		Felg på ekstra hjulsett:	Lettmetallfelg

Bilder og vedlegg



1. Generelt

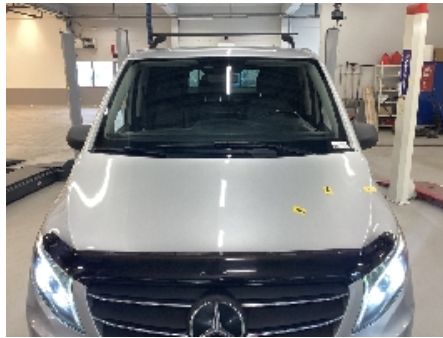

2. Generelt



3. Generelt



4. Generelt



5. Generelt



6. Generelt



7. Generelt



8. Generelt



9. Generelt



10. Generelt



11. Generelt



12. Generelt



5301943



13. Generelt



14. Generelt



15. Generelt



16. Generelt



17. Generelt



18. Generelt



19. Generelt



20. Generelt



21. Generelt



22. Generelt

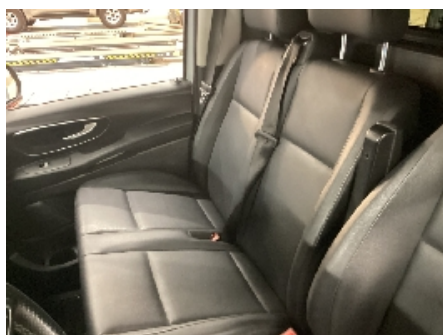

23. Generelt



24. Generelt



5301943

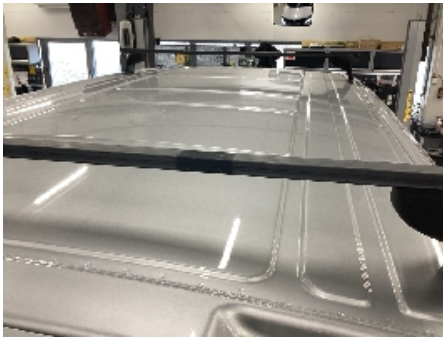

25. Generelt



26. Generelt



27. Generelt



28. Generelt



29. Generelt



30. Generelt



31. Generelt



32. Generelt



33. Generelt



34. Generelt



35. Generelt



36. Generelt



5301943



37. Generelt



38. Generelt



39. Generelt



40. Generelt



41. Generelt



42. Generelt



43. Generelt



44. Generelt



45. Generelt



5301943

Leveransebetingelser

1. Testrapporten

Testrapporten inneholder identifikasjon av kjøretøy og kunde samt beskrivelse av testens omfang med måleresultater der det foreligger.

2. Bedømming-vurderingsdefinisjon

Forklaring til bokstavkodene som benyttes ved PDF rapport:

V = Normalt. Tilstand vurdert «normal» iht. kjøretøyets alder og kjørelengde

R = Reparasjon. Anbefaler utbedring iht. kontrollpunkt

O = Opplysning. Informasjon iht. kontrollpunkt og/eller kjøretøy

S = Skiftet. Kontrollpunkt inkl. komponentskifte

J = Justert. Kontrollpunkt inkl. justering

I = Ikkeutført. Kontrollpunkt ikke vurdert

3. Gjennomføring av test.

Test utføres på et NAF Senter hvis ikke annet er beskrevet.

4. Eiendomsrett

Testens resultat tilhører NAFs kunde. Kundens navn er registrert på side 1 i testrapporten, og eventuelle henvendelser i forbindelse med testen må utføres av registrert kunde. Testresultatene leveres ikke ut til andre uten samtykke fra NAFs kunde.

5. Demontering

NAF demonterer ikke for kontroll/vurdering, og kan dermed ikke påpeke feil som kun avdekkes ved demontering. Dersom NAF oppdager avvik der det trengs demontering for kontroll/vurdering, vil dette anmerkes i testrapporten.

6. Prøvekjøring, periodiske feil og fremtidige problemer

NAF anmerker kun feil og avvik som oppdages på testtidspunktet. Periodiske feil/avvik kan forekomme uten at dette avdekkes pga. manglende symptom(fremtredelse) ved testtidspunktet. Det er ikke mulig å forutse fremtidige problemer, feil eller avvik.

NAF prøvekjører bilen kun i begrenset grad.

7. Avlesing av elektronisk lagrede feilkoder via kjøretøyets OBD kontakt

NAF leser feilkoder på de elektroniske styresystemene som bilprodusenten har gitt tilgang til. Tilgang kan variere mellom ulike bilmerker og modeller og systemene leses med det testutstyret som benyttes av NAF. Det skilles ikke mellom permanente og periodiske feilkoder. NAF kan ikke påvise avvik i bilens oppgitte kilometerstand ved hjelp av diagnose.

8. NAFs ansvar

NAF har vurdert alle kontrollpunkter i den aktuelle testrapporten i henhold til NAFs definisjoner og retningslinjer. Kontrollpunkter som ikke omtales i rapporten er ikke inkludert eller vurdert.

Feil/avvik som avdekkes i etterkant av testen, kan ikke lastes NAF uten at det dokumenteres at følgende kumulative vilkår foreligger:

- feil/avvik må anses å ha foreligget ved testtidspunktet
- feil/avvik kan avdekkes etter gjeldende definisjoner og retningslinjer (innhold) av kontrollpunkt ved testtidspunktet
- feil/avvik kan avdekkes ved benyttet testutstyr i NAF ved testtidspunktet
- feil/avvik kan avdekkes ved gjeldende testforutsetninger ved testtidspunktet
- feil/avvik medfører konsekvenstap
- NAF har opptrådt uaktsomt ved testtidspunktet

9. Klageadgang næringsmarked

Testens resultat tilhører NAFs kunde. Kundens navn er registrert på side 1 i testrapporten. Ved eventuelle uoverensstemmelser i forbindelse med levert dokumentasjon, skal kunde ta dette opp med NAF. NAF er forretningsmessig leverandør til kunde og forholder seg kun til denne avtalepart.

Alle reklamasjoner må være NAF i hende skriftlig senest 10 dager etter at testen er utført.

10. Reklamasjonsansvaret til NAF

Ved uoverensstemmelse mellom tekst og bilder i testrapport og ett av disse viser riktig tilstand, er feilen ikke reklamasjonsgrunn.

NAF AS er ikke ansvarlig for feil i opplysninger som er hentet elektronisk fra 3.-part.

NAF AS kan kreve at bilen stilles til disposisjon for kontroll.

Ved reklamasjon kan NAF AS forlange å få mulighet til å reparere på eget verksted.

Hvis kjøper starter reparasjon på annet verksted uten skriftlig godkjenning fra NAF AS bortfaller retten til å kreve utgiften refundert av NAF AS.

Ved reparasjon på kjøpers verksted beregnes priser etter NAF AS sine innkjøpspriser (Meca eller tilsvarende) og selvkost på timepris. Benyttes DBS-systemet som grunnlag for delepriser benyttes importørpriser uten fraktpåslag.

Arbeidstidsettes iht. Haynes Pro med faktor 1

Diagnoserapport vedlegges der kunden har bestilt dette. Diagnoserapporten betraktes som en del av testrapporten.

Reklamasjonskravets størrelse er under alle omstendigheter oppad begrenset til prisen på testen, med mindre noe annet er særskilt avtalt.

NAF AS anbefaler at budgivere selv inspiserer objektet.

NAF SEM
Døvleveien 23
3170 SEM
Telefon:
Fax:
E-mail:
Website:



4. mar. 2025

Køretøj: Mercedes Vito 119 CDI (W447) Tourer 4Matic
Motorkode: OM 654.920
Produktionsår: 19-
Kilometerstand: 80317 (skrevet af kontrolløren)
Registrering Nr: KB51710
VIN: W1V44760313891772 (udlæst fra styreenhed)
Testet: 4. mar. 2025 15:04:47

Fejlkode

OBD	OBD	0 Fejl
Drivlinje	Dieselmotor	2 Fejl
Fejlkode: P300668 Ureaadditiv-niveau For lavt påfyldningsniveau.		
Fejlkode: P300964 Fejlkode Fejlkode ikke defineret af producenten.		
Drivlinje	FSCU UDS OBD	0 Fejl
Drivlinje	SCR: Udstødningsgasreduktion	0 Fejl
Drivlinje	PTCU: Drivlinje	0 Fejl
bremssystem	ESP: elektronisk stabiliseringsprogram	0 Fejl
bremssystem	EFB OBD	ikke tilgængelig
Passiv sikkerhed	SRS Airbagstyreenhed	0 Fejl
Passiv sikkerhed	RevGus VL Reversibel selestrammer VF	ikke tilgængelig
Passiv sikkerhed	RevGus VR Reversibel selestrammer HF	ikke tilgængelig
Termostyring	KLA Klima anlæg	1 Fejl

Fejlkode: P261149
Kølemiddelfordelerventil

Strømkreds med fejl.

Førerassistentsystem	ABA: Aktiv bremseassistent	1 Fejl
Fejlkode: U015987		
Førerassistentsystem	Aktiv fartpilot	ikke tilgængelig
Førerassistentsystem	Aktiv fartpilot/bremseassistent	ikke tilgængelig
Førerassistentsystem	Venstre bagradarsensor	ikke tilgængelig
Førerassistentsystem	Højre bagradarsensor	ikke tilgængelig
Førerassistentsystem	RFK: Bakkamera	0 Fejl
Førerassistentsystem	MFK: Multifunktionskamera	0 Fejl
Førerassistentsystem	KAB: Kameratildækning	ikke tilgængelig
Førerassistentsystem	PARK: Parkeringshjælp	ikke tilgængelig
Førerassistentsystem	360°-kamera	ikke tilgængelig
Komfort	EZS: Elektr. tændingslås	0 Fejl
Komfort	KI: Kombiinstrument	0 Fejl
Komfort	SAM (signalregistrerings- + aktiveringsmodul)	1 Fejl

Fejlkode: B23AF13
Sædevarme foran til venstre
Funktion/strømkreds med fejl.

Komfort	SG-SW-L Styreenhed forlygte til venstre	0 Fejl
Komfort	SG-SW-R Styreenhed forlygte til højre	0 Fejl
Komfort	TSG (dørstyreenhed) FV UDS OBD	0 Fejl
Komfort	TSG (dørstyreenhed) FH UDS OBD	0 Fejl
Komfort	DBE dig. OBD	ikke tilgængelig
Komfort	TPAD: Touchpad	ikke tilgængelig
Komfort	HMI-GW	ikke tilgængelig
Komfort	OLU: Onboard Logic Unit	ikke tilgængelig
Komfort	AHE: Anhængerregistrering	6 Fejl

Fejlkode: B164212

Blinker bag til venstre
Kortslutning til stel.

Fejlkode: B164213
Blinker bag til venstre
Afbrydelse i strømkreds .

Fejlkode: B166A13
Anhængerbaglygte
Strømkreds med fejl.

Fejlkode: B166E13
Anhængerbaglygte højre side
Strømkreds med fejl.

Fejlkode: B16BB13
Anhænger-bremselys
Afbrydelse i strømkreds .

Fejlkode: B285512
Tågebaglygte venstre side
Afbrydelse/kortslutning til plus

Komfort	Venstre bagsæde massagefunktion	ikke tilgængelig
Komfort	Højre bagsæde massagefunktion	ikke tilgængelig
Komfort	Klimasæder til bagsæde i sæderække 2 venstre side	ikke tilgængelig
Komfort	Klimasæder til bagsæde i sæderække 1 venstre side	ikke tilgængelig
Komfort	Klimasæder til bagsæde i sæderække 1 højre side	ikke tilgængelig
Komfort	ESE Elektrisk sædejustering med sædehukommelse, fører	ikke tilgængelig
Komfort	STR: Elektrisk skydedør i højre side	ikke tilgængelig
Komfort	STL: Elektrisk skydedør i venstre side	ikke tilgængelig
Komfort	PSD: Panoramatag	ikke tilgængelig
Komfort	PSM: Programmerbart specialmodul	0 Fejl
Komfort	Fartskriver	ikke tilgængelig
Komfort	HGW brugerinterface CAN-bus	ikke tilgængelig
Gearkasse	ISM CAN OBD	ikke tilgængelig
Gearkasse	VGS: Fuldt integreret gearstyring	ikke tilgængelig
Gearkasse	Gearkasse	0 Fejl

Tyverisikring	EDW: Tyverialarm	ikke tilgængelig
Styretøj	MRM OBD	0 Fejl
Styretøj	Elektr. servostyring	0 Fejl
Infotainmentsystem	MBAC: Mercedes-Benz Advanced Control	ikke tilgængelig
Infotainmentsystem	ZBE: Centralt betjeningspanel	ikke tilgængelig
Infotainmentsystem	Telematik HERMES	1 Fejl
<p>Fejlkode: B143A13 Mikrofon 1 Afbrydelse i strømkreds .</p>		
Infotainmentsystem	Radio/navigation	0 Fejl
Infotainmentsystem	ZAN OBD	ikke tilgængelig
Infotainmentsystem	MTAS Mobiltelefonholder	ikke tilgængelig
Infotainmentsystem	E-Call GLONASS (Rusland)	ikke tilgængelig
Infotainmentsystem	Tel Styreenhed telefon	ikke tilgængelig
Infotainmentsystem	TB5 TV-tuner	ikke tilgængelig
Infotainmentsystem	Sound OBD	ikke tilgængelig
Infotainmentsystem	MBUX Head Unit	ikke tilgængelig
Dæktryksovervågning	RDK OBD	ikke tilgængelig