



5266115

NAF Bruktbiltest

Testdato
18.02.2025

Kunde

Navn	Auksjonen.no As	Kontaktperson	
Medlemsnummer	94448735	Navn	Auksjonen.no As
Adresse	Døvleveien 23	Telefon	33300540
Postnummer og -sted	3170 SEM	E-post	
Telefon	33300540		
Ekstern referanse	471946		



Kjøretøy

Bilmerke	BMW	Motorstørrelse	1997 cm ³
Modell	328i	Motoreffekt	180 kW
Type	3L	Aksler i drift	1
Registreringsnr.	ZZ24162	Drivstofftype	Bensin
Understellsnr.	WBA3A51040J537936	Kjøretøygruppe	101
Km.stand.	181955	Bruktimportert	Ja
Farge	Svart	Registreringsår	2012
Karosseritype	Sedan	Registrert første gang	26.09.2012
		Frist for neste EU kontroll	18.03.2026



Informasjon

NAF Bruktbiltest (BBT) er en uavhengig vurdering av kjøretøyets tekniske tilstand iht. definerte kontrollpunkter. De aktuelle kontrollpunktene fremkommer i testen og vurderes / bedømmes etter NAF sine definisjoner og retningslinjer som også hensyntar bilens alder og km-stand.

NAF anmerker kun feil, mangler og avvik som avdekkes på testtidspunktet. Forutsetninger for utført test er angitt på side 2 i denne rapporten. NAF demonterer ikke for kontroll. Det kan være indikasjon knyttet til tekniske forhold som krever ytterligere utredning for å kunne fastslå omfang. Det kan også være periodiske feil som ikke kan avdekkes på testtidspunktet. Se utfyllende leveransebeskrivelse side 6.

NAF Bruktbiltest er utført på oppdrag av bilforhandler. Alle henvendelser til testen og øvrige forhold til bilens tekniske tilstand må avklares mellom kjøper av bilen og bilforhandler. Testen er utstedt til.



5266115

Testresultater

Ref.Id	Repareres	Resultat	Beskrivelse
3.5	Nøkler / Utstyr	Nøkkel/er mangler	
4.7	Service/ Dokum.	Aktivert serviceindikator	
6.7	Bremeskiver	Bremeskivetykkelse er under fabrikantens minimumsmål	Høyre bak, Venstre bak
17.1	Lys	Virker ikke:	Høyre tåkelys, Høyre bremselys
17.12		Krakelert lykteglass	Venstre nærlys, Høyre nærlys
21.7	Varsellamper	Varsellampe for bremsesystemet lyser	
21.17		* Varsellampe for Chassis lyser. Varsellampe for drivsystem lyser. Varsellampe for 12V lyser.	
22.3	Varsellamper utvidet	Varsellampe for OBD (Motorlampe) lyser	
27.4	Motor virkemåte	Unormal motorgange/vibrasjon	
28.1	Utvendig tilstand motor	Oljelekkasje på motor - rengjør før nærmere kontroll	
28.2		Drivstofflekkasje i motorrom ved:	
28.6		* Unormal lyd grunnet uoriginalt luftfilter	
30.2	Kjølevæske	Lavt væsknivå	
30.3		Etterfyll kjølevæske, bør være frostfri til -18 °C for å opprettholde tilstrekkelig korrosjonsbeskyttelse	
33.12	Eksosanlegg	* Uoriginalt eksos anlegg	
40.4	Girkasse (automatisk)	Oljelekkasje	
47.1	Elektrisk vindusheis	Vindusheis virker ikke.	Venstre bakdør, Høyre bakdør
65.11	Dekk	Dekk er skjevlitt:	Venstre bak, Høyre bak
67.17	Ekstra hjulsett	Ekstra hjulsett mangler	
86.2	Lakk / karosseri utvendig	Lakkriper:	Panser, Tak
86.3		Skadet:	Høyre baksjerm, Tak
86.6		Lakkblærer	Tak
86.8		Rustangrep:	Venstre forskjerm, Høyre forskjerm
86.15		* Mangler deksel til taueskrokk	
87.7	Utvendig speil	Innfelling av speil virker ikke:	Venstre side, Høyre side
Ref.Id	Opplysning	Resultat	Beskrivelse
1.16	Kjøreegenskaper	* Ikke prøvekjørt grunnet diverse feil. Ikke testet diverse elektriske utstyr. Redusert test	
5.11	Bremsebelegg	Bremseklosser bør byttes samtidig som bremseskivene	



5266115

Ref.Id	Opplysning	Resultat	Beskrivelse
6.15	Bremseskiver	Bremseskivetykkelse er fortsatt innenfor fabrikantens toleranser, men nærmer seg minimums tykkelse	Venstre foran, Høyre foran
10.3	Bremsevæsknivå	Bremsevæskebeholder ikke tilgjengelig for kontroll	
17.29	Lys	Krakerert lykteglass	Venstre baklys, Høyre baklys
28.11	Utvendig tilstand motor	* Løst deksel motorrom	
29.12	Oljenivå motor	Bilen er ikke utstyrt med peilepinne, oljenivå er ikke kontrollert	
43.8	Mellomaksel	Ikke tilgjengelig for kontroll	
66.10	Felg	Ripe/slitasje på felg	
75.11	Støtdempere	Svetting fra støtdemper	Venstre bak
77.11	Fjærer / fjærbein	Senkesett er montert og anmerket i vognkort	
81.9	Frontrute	Noe steinsprut	
86.17	Lakk / karosseri utvendig	Diverse småbulker/lakkriper	
86.18		Småbulker:	Venstre baksjerm
86.34		* Diverse uoriginale deler montert, varierende kvalitet	
87.13	Utvendig speil	* Speilvarme ikke testet	
88.15	Underside	* Kan ikke løfte bilen grunnet senke sett. Redusert inspeksjon	

Servicehistorikk

Bilen har elektronisk servicedokumentasjon

Testforhold

Frist for neste EU kontroll 19.03.2026

Ikke prøvekjørt pga: Alvorlig feil;Dekk ikke i forhold til sesong



5266115

Prøvekjøring1 - Kjøreegenskaper **O****Generell informasjon**3 - Nøkler / Utstyr **R**4 - Service/ Dokum. **R****Bremser**5 - Bremsbelegg **O**6 - Bremseskiver **R**10 - Bremsvæsknivå **O**12 - Bremsørør **✓**13 - Bremseslanger **✓****Lys og signaler**17 - Lys **R**19 - Refleks **✓**21 - Varsellamper **R**22 - Varsellamper utvidet **R****Motor**27 - Motor virkemåte **R**28 - Utvendig tilstand motor **R**29 - Oljenivå motor **O**30 - Kjølevæske **R**31 - Kjølevifte **✓**32 - Kjølesystem **✓**33 - Eksosanlegg **R**35 - Motorfester **✓**36 - Drivstofftank, rør, slange **✓**37 - Registerreim **✓****Drivverk**40 - Girkasse (automatisk) **R**43 - Mellomaksler **O****Elektriske anlegg**44 - Instrument belysning **✓**45 - Instrumenter **✓**47 - Elektrisk vindusheis **R**53 - Sentrallås **✓**56 - Drivrem generator **✓****Hjul, dekk, felg**65 - Dekk **R**66 - Felg **O**67 - Ekstra hjulsett **R****Hjuloppheng**75 - Støtdempere **O**76 - Stabilisator **✓**77 - Fjærer / fjærbein **O**78 - Opphengs- / bærearmer foraksel **✓**79 - Opphengs- / bærearmer bakaksel **✓**80 - Travers **✓****Karosseri**81 - Frontrute **O**82 - Siderute/bakrute **✓**83 - Dør-/panseråpner **✓**84 - Lås **✓**86 - Lakk / karosseri utvendig **R**87 - Utvendig speil **R**88 - Underside **O**89 - Understellsnummer **✓****Interiør**91 - Dashbord / midtkonsoll **✓**92 - Luftdyse kupé **✓**93 - Taktrekk **✓**94 - Solskjerm **✓**95 - Innvendig speil **✓**96 - Dørtrekk **✓**97 - Døråpning **✓**98 - Seter **✓**99 - Bilbelte **✓**100 - Gulvmatter/-teppe **✓**102 - Laste-/bagasjerom **✓**103 - Interiør generelt **✓**104 - Varseltrekant **✓**



5266115

Måleverdier

Ref.Id	Punkt	Fråse	Måleverdi
3.1	Nøkler / Utstyr	Antall nøkler:	1 stk
6.1	Bremsekiver	Min. bremsekivetykkelse før utskifting foran:	28,40 mm
6.2		Bremsekivetykkelse VF	28,90 mm
6.3		Bremsekivetykkelse HF	28,90 mm
6.4		Min. bremsekivetykkelse før utskifting bak:	22,40 mm
6.5		Bremsekivetykkelse VB	22,40 mm
6.6		Bremsekivetykkelse HB	22,20 mm
30.1	Kjølevæske	Kjølevæskens frysepunkt, frostsikker ned til minus:	7 °C
37.1	Registerreim		Bilen har registerkjede
65.1	Dekk	Mønsterdybde VF	6,00 mm
65.2		Mønsterdybde HF	6,00 mm
65.3		Mønsterdybde VB	0,80 mm
65.4		Mønsterdybde HB	1,40 mm
65.5		Bilen er utrustet med:	Sommerdekk
66.1	Felg	Felg montert på bilen:	Lettmetallfelg
67.1	Ekstra hjulsett		Ikke målt grunnet manglende tilgjengelighet

Bilder og vedlegg**1. Generelt****2. Generelt****3. Generelt****4. Generelt****5. Generelt****6. Generelt****7. Generelt****8. Generelt****9. Generelt****10. Generelt****11. Generelt****12. Generelt**



5266115



13. Varsellamper



14. Varsellamper

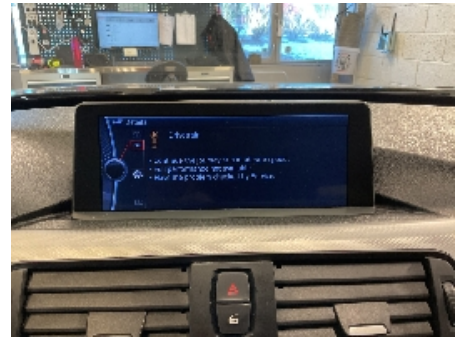

15. Varsellamper



16. Generelt

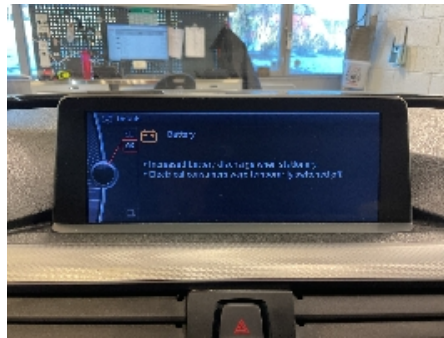

17. Varsellamper



18. Generelt

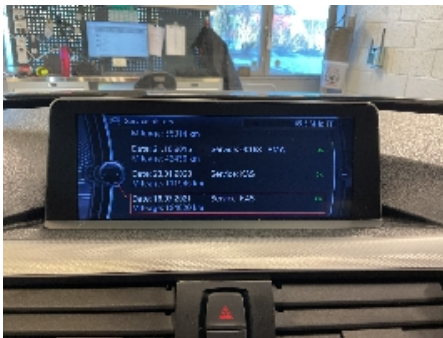

19. Generelt

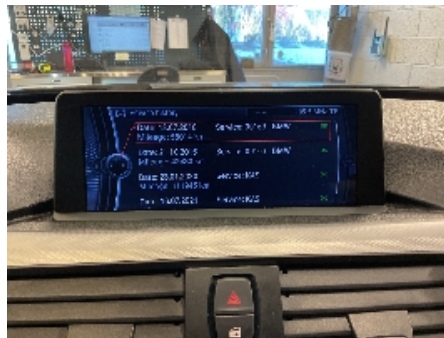

20. Generelt



21. Generelt



22. Lakk / karosseri utvendig



23. Lakk / karosseri utvendig



24. Lakk / karosseri utvendig



25. Lakk / karosseri utvendig



26. Lakk / karosseri utvendig



27. Lakk / karosseri utvendig



28. Lakk / karosseri utvendig



29. Lakk / karosseri utvendig



30. Lakk / karosseri utvendig



31. Lakk / karosseri utvendig



32. Lakk / karosseri utvendig



33. Lakk / karosseri utvendig



34. Lakk / karosseri utvendig



35. Lys



36. Lys



37. Generelt



38. Utvendig tilstand motor



39. Utvendig tilstand motor



40. Utvendig tilstand motor



41. Utvendig tilstand motor



42. Utvendig tilstand motor



43. Utvendig tilstand motor



44. Lakk / karosseri utvendig



45. Lys



46. Lys



47. Lakk / karosseri utvendig



48. Lakk / karosseri utvendig



49. Generelt



50. Generelt



51. Generelt



52. Generelt



53. Generelt



54. Generelt



55. Generelt

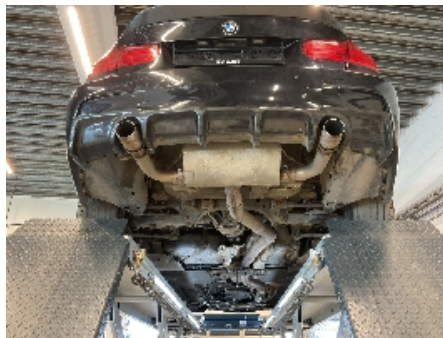

56. Generelt



57. Dekk



58. Dekk



59. Utvendig tilstand motor



60. Utvendig tilstand motor



61. Utvendig tilstand motor



62. Utvendig tilstand motor



63. Utvendig tilstand motor



64. Eksosanlegg



65. Eksosanlegg



66. Girkasse (automatisk)



67. Støtdempere



68. Lakk / karosseri utvendig



69. Lakk / karosseri utvendig



70. Lakk / karosseri utvendig



71. Lakk / karosseri utvendig



5266115

Leveransebetingelser

1. Testrapporten

Testrapporten inneholder identifikasjon av kjøretøy og kunde samt beskrivelse av testens omfang med måleresultater der det foreligger.

2. Bedømming-vurderingsdefinisjon

Forklaring til bokstavkodene som benyttes ved PDF rapport:

V = Normalt. Tilstand vurdert «normal» iht. kjøretøyets alder og kjørelengde

R = Reparasjon. Anbefaler utbedring iht. kontrollpunkt

O = Opplysning. Informasjon iht. kontrollpunkt og/eller kjøretøy

S = Skiftet. Kontrollpunkt inkl. komponentskifte

J = Justert. Kontrollpunkt inkl. justering

I = Ikkeutført. Kontrollpunkt ikke vurdert

3. Gjennomføring av test.

Test utføres på et NAF Senter hvis ikke annet er beskrevet.

4. Eiendomsrett

Testens resultat tilhører NAFs kunde. Kundens navn er registrert på side 1 i testrapporten, og eventuelle henvendelser i forbindelse med testen må utføres av registrert kunde. Testresultatene leveres ikke ut til andre uten samtykke fra NAFs kunde.

5. Demontering

NAF demonterer ikke for kontroll/vurdering, og kan dermed ikke påpeke feil som kun avdekkes ved demontering. Dersom NAF oppdager avvik der det trengs demontering for kontroll/vurdering, vil dette anmerkes i testrapporten.

6. Prøvekjøring, periodiske feil og fremtidige problemer

NAF anmerker kun feil og avvik som oppdages på testtidspunktet. Periodiske feil/avvik kan forekomme uten at dette avdekkes pga. manglende symptom(fremtredelse) ved testtidspunktet. Det er ikke mulig å forutse fremtidige problemer, feil eller avvik.

NAF prøvekjører bilen kun i begrenset grad.

7. Avlesing av elektronisk lagrede feilkoder via kjøretøyets OBD kontakt

NAF leser feilkoder på de elektroniske styresystemene som bilprodusenten har gitt tilgang til. Tilgang kan variere mellom ulike bilmerker og modeller og systemene leses med det testutstyret som benyttes av NAF. Det skilles ikke mellom permanente og periodiske feilkoder. NAF kan ikke påvise avvik i bilens oppgitte kilometerstand ved hjelp av diagnose.

8. NAFs ansvar

NAF har vurdert alle kontrollpunkter i den aktuelle testrapporten i henhold til NAFs definisjoner og retningslinjer. Kontrollpunkter som ikke omtales i rapporten er ikke inkludert eller vurdert.

Feil/avvik som avdekkes i etterkant av testen, kan ikke lastes NAF uten at det dokumenteres at følgende kumulative vilkår foreligger:

- feil/avvik må anses å ha foreligget ved testtidspunktet
- feil/avvik kan avdekkes etter gjeldende definisjoner og retningslinjer (innhold) av kontrollpunkt ved testtidspunktet
- feil/avvik kan avdekkes ved benyttet testutstyr i NAF ved testtidspunktet
- feil/avvik kan avdekkes ved gjeldende testforutsetninger ved testtidspunktet
- feil/avvik medfører konsekvenstap
- NAF har opptrådt uaktsomt ved testtidspunktet

9. Klageadgang næringsmarked

Testens resultat tilhører NAFs kunde. Kundens navn er registrert på side 1 i testrapporten. Ved eventuelle uoverensstemmelser i forbindelse med levert dokumentasjon, skal kunde ta dette opp med NAF. NAF er forretningsmessig leverandør til kunde og forholder seg kun til denne avtalepart.

Alle reklamasjoner må være NAF i hende skriftlig senest 10 dager etter at testen er utført.

10. Reklamasjonsansvaret til NAF

Ved uoverensstemmelse mellom tekst og bilder i testrapport og ett av disse viser riktig tilstand, er feilen ikke reklamasjonsgrunn.

NAF AS er ikke ansvarlig for feil i opplysninger som er hentet elektronisk fra 3.-part.

NAF AS kan kreve at bilen stilles til disposisjon for kontroll.

Ved reklamasjon kan NAF AS forlange å få mulighet til å reparere på eget verksted.

Hvis kjøper starter reparasjon på annet verksted uten skriftlig godkjenning fra NAF AS bortfaller retten til å kreve utgiften refundert av NAF AS.

Ved reparasjon på kjøpers verksted beregnes priser etter NAF AS sine innkjøpspriser (Meca eller tilsvarende) og selvkost på timepris. Benyttes DBS-systemet som grunnlag for delepriser benyttes importørpriser uten fraktpåslag.

Arbeidstidsettes iht. Haynes Pro med faktor 1

Diagnoserapport vedlegges der kunden har bestilt dette. Diagnoserapporten betraktes som en del av testrapporten.

Reklamasjonskravets størrelse er under alle omstendigheter oppad begrenset til prisen på testen, med mindre noe annet er særskilt avtalt.

NAF AS anbefaler at budgivere selv inspiserer objektet.