



5067455

NAF Test Eierskifte

Testdato
28.11.2024



Kjøretøy

Bilmerke	Volkswagen	Motorstørrelse	1198 cm ³
Modell	POLO	Motoreffekt	44 kW
Type	6R	Aksler i drift	1
Registreringsnr.	RK23933	Drivstofftype	Bensin
Understellsnr.	WVWZZZ6RZBY007193	Kjøretøygruppe	101
Km.stand.	125053	Bruktimportert	Nei
Farge	Grå	Registreringsår	2010
Karosseritype	Kombikupé	Registrert første gang	15.10.2010



Informasjon

Mange opplever usikkerhet ved kjøp og salg av bruktbil, både iht. prosessen og kjøretøyets tekniske tilstand. Som kjøper eller selger er du tjent med å avdekke feil og mangler som lar seg avdekke i forkant av en handel.

NAF Test Eierskifte vil kunne avdekke feil og mangler iht. testens definerte kontrollpunkter, og/eller gi deg en bekreftelse på normal tilstand.

Vår vurdering har fokus på kjøretøyets tekniske tilstand på kontrolltidspunktet, og veiledning er vår verdiskapning. NAF Test vektlegger teknisk tilstandsvurdering iht. kjøretøyets driftssikkerhet, miljøhensyn og komfort. Testens definerte kontrollpunkter omhandler bremses, lys, hjuloppheng, styring, understell, motor/drivverk, karosseri og interiør.

Nå kan du se rapportene dine i NAF appen. Appen kan lastes ned i App Store eller Google Play.



5067455

Testresultater

Ref.Id	Repareres	Resultat	Beskrivelse
3.2	Service/Dokumentasjon.	Serviceokumentasjon mangler	
3.4		Aktivert serviceindikator	
6.22	Varsellamper/ meldinger.	* Varsler på defekt pære	
11.5	Vindusvisker, spyler.	Dårlig viskerblad:	Begge sider foran
21.15	Varmeapparat / klimaanlegg (AC).	Ingen kjøling (kan være på grunn av lav utetemperatur)	
25.8	Kjøreegenskaper.	Vibrasjoner ved bremsing	
32.13	Avgassanalyse. (Bensin)	* Avgass ikke målt pga eksos lekkasje	
37.6	Lykter/lys.	Lys virker ikke	Høyre parklys
43.5	Batteri 12 volt.	Bør skifte batteri!	
62.1	Refleksvest.	Refleksvest mangler	
65.2	Reservehjul / dekkreparasjonssett.	Dekkreparasjonssett, holdbarhetsdato har utløpt	
66.7	Lakk / karosseri utvendig.	Rust/rusthull:	Høyre sidekanal
83.12	Eksosanlegg.	* Løs eksos / eksos lekkasje (sunt rusta skjøtemuffe)	

Ref.Id	Opplysning	Resultat	Beskrivelse
17.10	Utvendig speil.	* Lite skade på speil hus v side	
30.11	Parkeringsbrems.	* Noe lang vandring betjeningsarm (anbefaler justering)	
36.5	Full systemskann.	Det finnes feilkoder, se rapport	
38.8	Oppvarmet rute/speil.	* Noen brudd på varmetråder bakrute	
45.8	Utvendig tilstand motor.	Oljesvetting	
55.9	Førersete.	* Flekker på sittepute	
57.9	Passasjersele.	* Flekker på sittepute	
66.18	Lakk / karosseri utvendig.	Lakkriper:	Høyre baksjerm, Støtfanger foran, Høyre bakhjør, Støtfanger bak
66.32		Vanskelig å vurdere fordi bilen er:	våt og skitten, isete
66.33		Bulk(er)	Støtfanger foran, Venstre fordhjør, Høyre bakhjør, Støtfanger bak
66.34		* Skader på grill foran . * Noe steinsprut og lakksår rundt på bil . * Støtfanger spriker noe ved v hovedlykt .	
67.15	Vognbunn/understell.	* Stedvis rustangrep vognbunn og understell	
92.12	Felg.	* Noe riper og oksidering på alle felger	



5067455

Servicehistorikk

Bilen mangler servicebok

Testforhold

Maks hastighet ved prøvekjøring	60 km/t
Utetemperatur ved prøvekjøring	1 °C
Føreforhold ved prøvekjøring	Isete
Bilen ble prøvekjørt:	Driftsvarm motor
Er bilen skitten eller nediset:	Ja
Frist for neste EU kontroll	17.01.2026



5067455

Generell informasjon.

- 1 - Skilter. ✓
- 2 - Sentrallås/nøkler. ✓
- 3 - Service/Dokumentasjon. **R**

Interiør.

- 5 - Ratt, rattaksel, ledd. ✓

Interiør.

- 6 - Varsellamper/ meldinger. **R**
- 7 - Brems pedal. ✓
- 8 - Bremskraftforsterker. ✓
- 9 - Instrumenter. ✓
- 10 - Dashbord /midtkonsoll. ✓
- 11 - Vindusvisker, spylar. **R**
- 12 - Lyktespyler / Viser. ✓
- 13 - Lyd / lyssignaler. ✓
- 14 - Glassruter. ✓
- 15 - Setevarmer. ✓
- 16 - Innvendig speil. ✓
- 17 - Utvendig speil. **O**
- 18 - Solskjerm. ✓
- 20 - Taktrekk. ✓
- 21 - Varmeapparat / klimaanlegg (AC). **R**
- 23 - Interiør generelt. ✓

Prøvekjøring.

- 24 - Motor virkemåte. ✓
- 25 - Kjøreegenskaper. **R**
- 26 - Unormal lyd. ✓
- 28 - Girkasse. (manuell) ✓
- 29 - Clutch. ✓
- 30 - Parkeringsbrems. **O**
- 31 - Bremsvirkning. ✓
- 32 - Avgassanalyse. (Bensin) **R**

Motor.

- 34 - Panser. ✓
- 35 - Understellsnummer. ✓
- 36 - Full systemskann. **O**
- 37 - Lykter/lys. **R**
- 38 - Oppvarmet rute/speil. **O**
- 39 - Bremsvæske. ✓
- 40 - Kjølevæske. ✓
- 41 - Kjølevifte. ✓
- 42 - Kjølesystem. ✓
- 43 - Batteri 12 volt. **R**
- 44 - Oljenivå motor. ✓
- 45 - Utvendig tilstand motor. **O**
- 46 - Motorfester. ✓
- 47 - Registerreim. ✓
- 48 - Drivrem generator. ✓

Karosseri.

- 49 - Dører. ✓
- 50 - Elektrisk vindusheis. ✓
- 51 - Døråpning. ✓
- 52 - Dørtrekk. ✓
- 53 - Bilbelte. ✓
- 54 - Gulvmatter/-teppe. ✓
- 55 - Førersetet. **O**
- 56 - Bakseter. ✓
- 57 - Passasjerstet. **O**
- 61 - Varseltrekant. ✓
- 62 - Refleksvest. **R**
- 63 - Laste-/bagasjerom. ✓
- 64 - Bagasjeromstildekning/rollo ✓
- 65 - Reservehjul / dekkreparasjonssett. **R**
- 66 - Lakk / karosseri utvendig. **R**



5067455

Underside.

67 - Vognbunn/understell.	○
68 - Opphengs- / bærearmer bakaksel.	✓
69 - Stabilisator.	✓
70 - Differensial.	✓
71 - Drivakslar.	✓
73 - Bremsesør.	✓
74 - Bremseslanger.	✓
75 - Bremsbelegg innvendig.	✓
76 - Bremseskiver innvendig.	✓
78 - Støtdempere.	✓
79 - Drivstofftank, rør, slange.	✓
83 - Eksosanlegg.	R
84 - Travers.	✓
85 - Opphengs- / bærearmer foraksel.	✓
86 - Styrestag/ledd.	✓
87 - Styresnekke, tannstang.	✓
88 - Fjærer / fjærbein.	✓

Hjul, dekk.

89 - Bremseskive/klosser utvendig	✓
90 - Hjullager.	✓
91 - Dekk.	✓
92 - Felg.	○



5067455

Måleverdier

Ref.Id	Punkt	Fråse	Måleverdi
2.1	Sentrallås/nøkler.	Antall nøkler:	1 stk
21.1	Varmeapparat / klimaanlegg (AC).	Temperatur på luft inn i klimaanlegg	18 °C
21.2		Temperatur på luft ut av klimaanlegg	17 °C
31.1	Bremsevirkning.	Bremsevirkning, VF	230,00
31.2		Bremsevirkning, HF	230,00
31.3		Bremsevirkning, VB	150,00
31.4		Bremsevirkning, HB	151,00
32.1	Avgassanalyse. (Bensin)		Kontrollert visuelt
39.1	Bremsevæske.	Kokepunkt (Skal være over 150°C)	204 °C
40.1	Kjølevæske.	Kjølevæskens frysepunkt, frostsikker ned til minus:	42 °C
43.1	Batteri 12 volt.	Referanseverdi norm:	EN
43.2		Referanseverdi kaldstart-kapasitet:	540 ampere
43.3		Målt kaldstart-kapasitet:	165 ampere
47.1	Registerreim.		Bilen har registerkjede
89.1	Bremsekive/klosser utvendig		Kontrollert visuelt
91.1	Dekk.	Bilen er utrustet med:	Piggfrie vinterdekk
91.2		Mønsterdybde VF	7,00 mm
91.3		Mønsterdybde HF	7,20 mm
91.4		Mønsterdybde VB	8,10 mm
91.5		Mønsterdybde HB	8,20 mm
92.1	Felg.	Felg montert på bilen:	Lettmetallfelg

Bilder og vedlegg



1. Generelt



2. Generelt



3. Generelt



4. Generelt



5. Generelt



6. Generelt



7. Generelt



8. Generelt

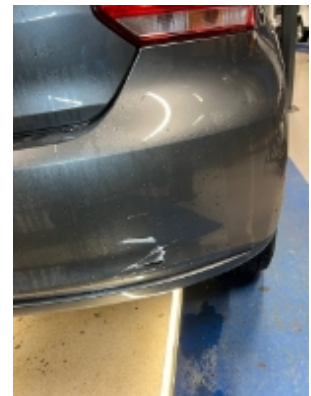

9. Generelt

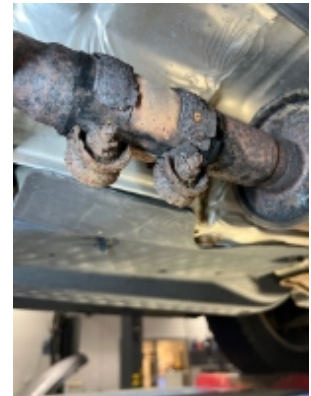
**10. Generelt****11. Generelt****12. Generelt****13. Generelt****14. Generelt****15. Generelt**



5067455

Leveransebetingelser

1. Testrapporten

Testrapporten inneholder identifikasjon av kjøretøy og kunde, samt beskrivelse av testens omfang med måleresultater der det foreligger.

2. Bedømming - vurderingsdefinisjon

- Bør utbedres = Anbefaler reparasjon
- Kommentar = Informasjon iht. kontrollpunkt og/eller kjøretøy

3. Gjennomføring av test.

Test utføres på et NAF Senter hvis ikke annet er beskrevet.

4. Eiendomsrett

Testens resultat tilhører NAFs kunde. Kundens navn er registrert på side 1 i testrapporten, og eventuelle henvendelser i forbindelse med testen må utføres av registrert kunde. Testresultatene leveres ikke ut til andre uten samtykke fra NAFs kunde.

5. Demontering

NAF demonterer ikke for kontroll/vurdering, og kan dermed ikke påpeke feil som kun avdekkes ved demontering. Dersom NAF oppdager avvik der det trengs demontering for kontroll/vurdering, vil dette anmerkes i testrapporten.

6. Prøvekjøring, periodiske feil og fremtidige problemer

NAF anmerker kun feil og avvik som oppdages på testtidspunktet. Periodiske feil/avvik kan forekomme uten at dette avdekkes pga. manglende symptom (fremtredelse) ved testtidspunktet. Det er ikke mulig å forutse fremtidige problemer, feil eller avvik. NAF prøvekjører bilen kun i begrenset grad.

7. Avlesing av elektronikkfeil via diagnose.

NAF leser feilmeldinger via diagnose på de elektroniske styresystemer som bilens produsent har gitt tilgang til. Tilgjengelig tilgang kan variere mellom ulike bilmerker og modeller, og leses med gjeldende testutstyr som benyttes i NAF. NAF kan ikke påvise avvik i bilens oppgitte kilometerstand ved hjelp av diagnose.

8. NAFs ansvar

NAF har vurdert alle kontrollpunkter i den aktuelle testrapporten i henhold til NAFs definisjoner og retningslinjer. Kontrollpunkter som ikke omtales i rapporten er ikke inkludert eller vurdert.

Feil/avvik som avdekkes i etterkant av testen, kan ikke lastes NAF uten at det dokumenteres at følgende kumulative vilkår foreligger:

- feil/avvik må anses å ha foreligget ved testtidspunktet
- feil/avvik kan avdekkes etter gjeldende definisjoner og retningslinjer (innhold) av kontrollpunkt ved testtidspunktet.
- feil/avvik kan avdekkes ved benyttet testutstyr i NAF ved testtidspunktet
- feil/avvik kan avdekkes ved gjeldende testforutsetninger ved testtidspunktet
- feil/avvik medfører konsekvenstap
- NAF har opptrådt uaktsomt ved testtidspunktet

9. Klageadgang

NAF er forretningsmessig leverandør til kunde og forholder seg kun til denne avtalepart.

10. Reklamasjonsansvaret til NAF

Ved uoverensstemmelse mellom tekst og bilder i testrapport og ett av disse viser riktig tilstand, er feilen ikke reklamasjonsgrunn.

NAF AS er ikke ansvarlig for feil i opplysninger som er hentet elektronisk fra 3.-part.

Ved reklamasjon kan NAF AS forlange å få mulighet til å reparere på eget verksted.

Hvis bileier starter reparasjon på annet verksted uten skriftlig godkjenning fra NAF AS bortfaller retten til å kreve utgiften refundert av NAF AS.

Naf Senter Stavanger
Stokkamyrveien 10
4313 Sandnes
Telefon: 92489136
Fax:
E-mail: Verksted.stavanger@naf.no
Website: Www.naf.no



28. nov. 2024

Køretøj: Volkswagen Polo 1.2i 12V
Motorkode: CGPB
Produktionsår: 09-14
Kilometerstand: 125050 (udlæst fra styreenhed)
Registrering Nr: RK23933
VIN: WWWZZZ6RZBY007193 (udlæst fra styreenhed)
Testet: 28. nov. 2024 08:11:13

Fejlkode

OBD	OBD	0 Fejl
Drivlinje	Motorelektronik 1	0 Fejl
bremsesystem	Bremseelektronik	1 Fejl
Fejlkode: 283 Hjulføler FV ikke i orden.		
Passiv sikkerhed	Airbag	0 Fejl
Termostyring	Varme/klimaanlæg	0 Fejl
Komfort	Gateway-elektronik 1	0 Fejl
Komfort	Kombiinstrument	0 Fejl
Komfort	Diagnose-interface-bus	0 Fejl
Tyverisikring	Startspærre	0 Fejl
Styretøj	Servostyring	0 Fejl
Infotainmentsystem	Mediaplayer 3	0 Fejl
Infotainmentsystem	Radiotuner	0 Fejl