



4628808

# NAF Bruktbiltest

Testdato  
11.06.2024



## Kunde

Navn	Auksjonen.no As	Kontaktperson	
Medlemsnummer	94448735	Navn	Auksjonen.no As
Adresse	Døvleveien 23	Telefon	33 30 05 40
Postnummer og -sted	3170 SEM	E-post	
Telefon	33 30 05 40		



## Kjøretøy

Bilmerke	Tesla	Motorstørrelse	cm <sup>3</sup>
Modell	Model Y	Motoreffekt	158 kW
Type	003	Aksler i drift	2
Registreringsnr.	EE95566	Drivstofftype	Elektrisk
Understellsnr.	XP7YGCEK2PB051942	Kjøretøygruppe	101
Km.stand.	22487	Bruktimportert	Nei
Farge	Hvit	Registreringsår	2022
		Registrert første gang	08.12.2022



## Informasjon

NAF Bruktbiltest (BBT) er en uavhengig vurdering av kjøretøyets tekniske tilstand iht. definerte kontrollpunkter. De aktuelle kontrollpunktene fremkommer i testen og vurderes / bedømmes etter NAF sine definisjoner og retningslinjer som også hensyntar bilens alder og km-stand.

NAF anmerker kun feil, mangler og avvik som avdekkes på testtidspunktet. Forutsetninger for utført test er angitt på side 2 i denne rapporten. NAF demonterer ikke for kontroll. Det kan være indikasjon knyttet til tekniske forhold som krever ytterligere utredning for å kunne fastslå omfang. Det kan også være periodiske feil som ikke kan avdekkes på testtidspunktet. Se utfyllende leveransebeskrivelse side 6.

NAF Bruktbiltest er utført på oppdrag av bilforhandler. Alle henvendelser til testen og øvrige forhold til bilens tekniske tilstand må avklares mellom kjøper av bilen og bilforhandler testen er utstedt til.



4628808

## Testresultater

Ref.Id	Repareres	Resultat	Beskrivelse
3.5	Nøkler / Utstyr	Nøkkel/er mangler	
6.10	Bremseskiver	Rust på bremseskive:	Venstre foran, Venstre bak, Høyre foran, Høyre bak
67.23	Ekstra hjulsett	Vesentlig ripe(r) inn til grunnmaterialet på felg:	3 felger
98.2	Seter	Misfarget/skittent:	Høyre bak

Ref.Id	Opplysning	Resultat	Beskrivelse
4.12	Service/ Dokum.	Bilen har digital servicebok, denne er ikke kontrollert av NAF	
10.3	Bremsevæsknivå	Bremsevæskebeholder ikke tilgjengelig for kontroll	
23.5	Full systemskann	Ikke avlest grunnet kommunikasjonsproblemer med styresystemer	
48.5	Oppvarmet bakrute	Ikke funksjonsprøvd grunnet høy utetemperatur	
72.9	Styresnekke, tannstang	Ikke innsyn til tannstang/snekke/rattaksel	
81.9	Frontrute	Noe steinsprut	
86.16	Lakk / karosseri utvendig	Lakkriper:	Høyre baksjerm, Panser
86.20		Steinsprut:	Høyre forskjerm, Panser
86.34		* Noe merker i plastdetaljer rundt om bilen.	
90.10	Tilhengerfeste	Låsemekanisme er ikke funksjonsprøvd	

## Ikke utførte

Punkt	Årsak
Batteri ytre tilstand	Ikke tilgjengelig for kontroll
Tilstand 12 volt batteri	Ikke tilgjengelig for kontroll
Bremsevæskens kokepunkt	Ikke tilgjengelig for kontroll

## Servicehistorikk

Bilen har elektronisk servicedokumentasjon

Elektronisk servicedokumentasjon er ikke sjekket av NAF på grunn av manglende tilgang.

## Testforhold

<b>Maks hastighet ved prøvekjøring</b>	80 km/t
<b>Utetemperatur ved prøvekjøring</b>	13 °C
<b>Føreforhold ved prøvekjøring</b>	Tørt
<b>Er bilen skitten eller nediset:</b>	Nei
<b>Frist for neste EU kontroll</b>	08.12.2026



4628808

**Prøvekjøring**

1 - Kjøreegenskaper ✓

**Generell informasjon**3 - Nøkler / Utstyr **R**4 - Service/ Dokum. **O****Bremser**

5 - Bremsbelegg ✓

6 - Bremseskiver **R**

8 - Parkeringsbrems ✓

9 - Bremsevirkning ✓

10 - Bremsevæskeniå **O**

11 - Bremsevæskens kokepunkt |

12 - Bremserør ✓

13 - Bremseslanger ✓

14 - Bremskraftforsterker ✓

15 - Bremsedal ✓

**Lys og signaler**

17 - Lys ✓

19 - Refleks ✓

20 - Lyd / lyssignaler ✓

21 - Varsellamper ✓

22 - Varsellamper utvidet ✓

**e-Diagnose**23 - Full systemskann **O****Motor**

27 - Motor virkemåte ✓

28 - Utvendig tilstand motor ✓

35 - Motorfester ✓

**Drivverk**

40 - Girkasse (automatisk) ✓

42 - Drivaksler ✓

**Elektriske anlegg**

44 - Instrument belysning ✓

45 - Instrumenter ✓

46 - Radio / Multimedia ✓

47 - Elektrisk vindusheis ✓

48 - Oppvarmet bakrute **O**

49 - Kupevifte ✓

50 - Varmeapparat / klimaanlegg (AC) ✓

51 - Vindusvisker, spyler (foran/bak) ✓

53 - Sentrallås ✓

54 - Setevarmer ✓

57 - Batteri ytre tilstand |

58 - Tilstand 12 volt batteri |

59 - Tilhengerkontakt ✓

61 - Ladekontakt elbil/hybrid ✓

62 - Ladekabel elbil/hybrid ✓

63 - Kabler for fremdriftssystem elbil/hybrid ✓

64 - Utv. tilstand fremdriftsbatteri elbil/hybrid ✓

**Hjul, dekk, felg**

65 - Dekk ✓

66 - Felg ✓

67 - Ekstra hjulsett **R**

68 - Hjullager ✓

70 - Hjulcapsler/navkopper ✓

**Styring**

71 - Ratt, rattaksel, ledd ✓

72 - Styresnekke, tannstang **O**

73 - Styrestag/ledd ✓

74 - Styreservo ✓

**Hjuloppheng**

75 - Støtdempere ✓

76 - Stabilisator ✓

77 - Fjærer / fjærbein ✓

78 - Opphengs- / bærearmer foraksel ✓

79 - Opphengs- / bærearmer bakaksel ✓

80 - Travers ✓



4628808

## Karosseri

81 - Frontrute	○
82 - Siderute/bakrute	✓
83 - Dør-/panseråpner	✓
84 - Lås	✓
85 - Takluke/Panoramatak	✓
86 - Lakk / karosseri utvendig	○
87 - Utvendig speil	✓
88 - Underside	✓
89 - Understellsnummer	✓
90 - Tilhengerfeste	○

## Interiør

91 - Dashbord / midtkonsoll	✓
92 - Luftdyse kupé	✓
93 - Taktrekk	✓
94 - Solskjerm	✓
95 - Innvendig speil	✓
96 - Dørtrekk	✓
97 - Døråpning	✓
98 - Seter	R
99 - Bilbelte	✓
100 - Gulvmatter/-teppe	✓
101 - Bagasjeromstildekning	✓
102 - Laste-/bagasjerom	✓
103 - Interiør generelt	✓
104 - Varseltrekant	✓



4628808

**Måleverdier**

<b>Ref.Id</b>	<b>Punkt</b>	<b>Fråse</b>	<b>Måleverdi</b>
3.1	Nøkler / Utstyr	Antall nøkler:	1 stk
6.1	Bremseskiver		Ikke mulig å måle pga felgens utforming
9.1	Bremsevirkning		Kontrollert visuelt
50.1	Varmeapparat / klimaanlegg (AC)	Temperatur på luft inn i klimaanlegg	20 °C
50.2		Temperatur på luft ut av klimaanlegg	3 °C
58.1	Tilstand 12 volt batteri		Ikke tilgjengelig for kontroll
62.1	Ladekabel elbil/hybrid	Antall ladekabler i bilen:	2 stk
65.1	Dekk	Mønsterdybde VF	6,00 mm
65.2		Mønsterdybde HF	6,00 mm
65.3		Mønsterdybde VB	6,00 mm
65.4		Mønsterdybde HB	6,00 mm
65.5		Bilen er utrustet med:	Sommerdekk
66.1	Felg	Felg montert på bilen:	Lettmetallfelg
67.1	Ekstra hjulsett	Mønsterdybde	7,00 mm
67.2		Mønsterdybde	7,00 mm
67.3		Mønsterdybde	7,00 mm
67.4		Mønsterdybde	6,50 mm
67.5		Ekstra hjulsett er utrustet med:	Piggfrie vinterdekk
67.6		Felg på ekstra hjulsett:	Lettmetallfelg



4628808

## Bilder og vedlegg



1. Generelt



2. Generelt



3. Generelt



4. Generelt



5. Generelt



6. Generelt



7. Generelt



8. Generelt



9. Generelt



10. Generelt



11. Generelt



12. Generelt



4628808



13. Generelt



14. Generelt



15. Generelt



16. Generelt



17. Generelt



18. Generelt

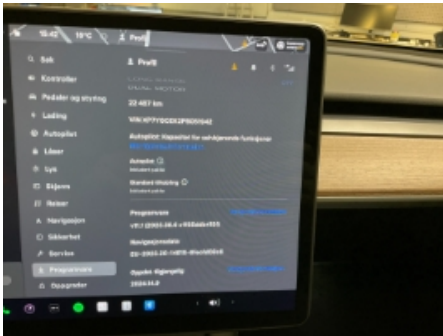

19. Generelt

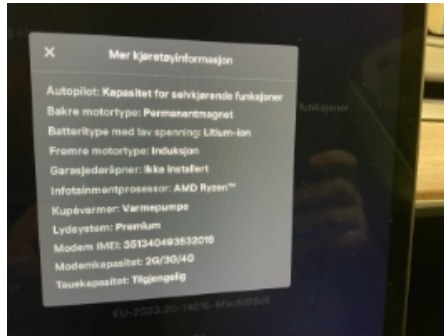

20. Generelt



21. Bremseskiver

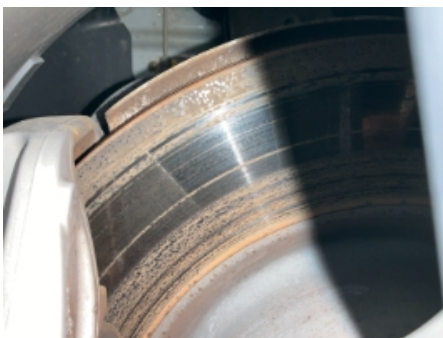

22. Bremseskiver



23. Bremseskiver



24. Bremseskiver



4628808



25. Generelt



26. Generelt



27. Generelt



28. Ekstra hjulsett



29. Ekstra hjulsett



30. Bremseskiver



31. Bremseskiver



32. Bremseskiver



33. Lakk / karosseri utvendig



34. Lakk / karosseri utvendig



35. Lakk / karosseri utvendig

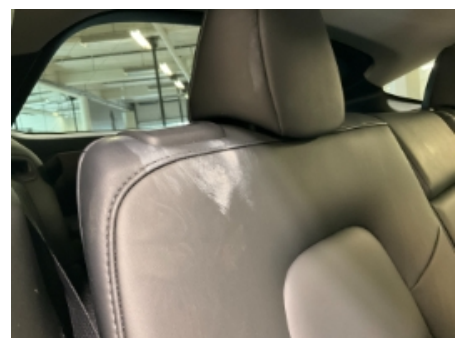

36. Seter





4628808

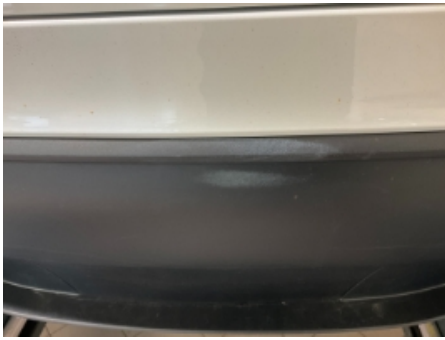

**37. Lakk / karosseri utvendig**



4628808

## Leveransebetingelser

### 1. Testrapporten

Testrapporten inneholder identifikasjon av kjøretøy og kunde samt beskrivelse av testens omfang med måleresultater der det foreligger.

### 2. Bedømming-vurderingsdefinisjon

Forklaring til bokstavkodene som benyttes ved PDF rapport:

V = Normalt. Tilstand vurdert «normal» iht. kjøretøyets alder og kjørelengde

R = Reparasjon. Anbefaler utbedring iht. kontrollpunkt

O = Opplysning. Informasjon iht. kontrollpunkt og/eller kjøretøy

S = Skiftet. Kontrollpunkt inkl. komponentskifte

J = Justert. Kontrollpunkt inkl. justering

I = Ikkeutført. Kontrollpunkt ikke vurdert

### 3. Gjennomføring av test.

Test utføres på et NAF Senter hvis ikke annet er beskrevet.

### 4. Eiendomsrett

Testens resultat tilhører NAFs kunde. Kundens navn er registrert på side 1 i testrapporten, og eventuelle henvendelser i forbindelse med testen må utføres av registrert kunde. Testresultatene leveres ikke ut til andre uten samtykke fra NAFs kunde.

### 5. Demontering

NAF demonterer ikke for kontroll/vurdering, og kan dermed ikke påpeke feil som kun avdekkes ved demontering. Dersom NAF oppdager avvik der det trengs demontering for kontroll/vurdering, vil dette anmerkes i testrapporten.

### 6. Prøvekjøring, periodiske feil og fremtidige problemer

NAF anmerker kun feil og avvik som oppdages på testtidspunktet. Periodiske feil/avvik kan forekomme uten at dette avdekkes pga. manglende symptom(fremtredelse) ved testtidspunktet. Det er ikke mulig å forutse fremtidige problemer, feil eller avvik.

NAF prøvekjører bilen kun i begrenset grad.

### 7. Avlesing av elektronisk lagrede feilkoder via kjøretøyets OBD kontakt

NAF leser feilkoder på de elektroniske styresystemene som bilprodusenten har gitt tilgang til. Tilgang kan variere mellom ulike bilmerker og modeller og systemene leses med det testutstyret som benyttes av NAF. Det skilles ikke mellom permanente og periodiske feilkoder. NAF kan ikke påvise avvik i bilens oppgitte kilometerstand ved hjelp av diagnose.

### 8. NAFs ansvar

NAF har vurdert alle kontrollpunkter i den aktuelle testrapporten i henhold til NAFs definisjoner og retningslinjer. Kontrollpunkter som ikke omtales i rapporten er ikke inkludert eller vurdert.

Feil/avvik som avdekkes i etterkant av testen, kan ikke lastes NAF uten at det dokumenteres at følgende kumulative vilkår foreligger:

- feil/avvik må anses å ha foreligget ved testtidspunktet
- feil/avvik kan avdekkes etter gjeldende definisjoner og retningslinjer (innhold) av kontrollpunkt ved testtidspunktet
- feil/avvik kan avdekkes ved benyttet testutstyr i NAF ved testtidspunktet
- feil/avvik kan avdekkes ved gjeldende testforutsetninger ved testtidspunktet
- feil/avvik medfører konsekvenstap
- NAF har opptrådt uaktsomt ved testtidspunktet

### 9. Klageadgang næringsmarked

Testens resultat tilhører NAFs kunde. Kundens navn er registrert på side 1 i testrapporten. Ved eventuelle uoverensstemmelser i forbindelse med levert dokumentasjon, skal kunde ta dette opp med NAF. NAF er forretningsmessig leverandør til kunde og forholder seg kun til denne avtalepart.

Alle reklamasjoner må være NAF i hende skriftlig senest 10 dager etter at testen er utført.

### 10. Reklamasjonsansvaret til NAF

Ved uoverensstemmelse mellom tekst og bilder i testrapport og ett av disse viser riktig tilstand, er feilen ikke reklamasjonsgrunn.

NAF AS er ikke ansvarlig for feil i opplysninger som er hentet elektronisk fra 3.-part.

NAF AS kan kreve at bilen stilles til disposisjon for kontroll.

Ved reklamasjon kan NAF AS forlange å få mulighet til å reparere på eget verksted.

Hvis kjøper starter reparasjon på annet verksted uten skriftlig godkjenning fra NAF AS bortfaller retten til å kreve utgiften refundert av NAF AS.

Ved reparasjon på kjøpers verksted beregnes priser etter NAF AS sine innkjøpspriser (Meca eller tilsvarende) og selvkost på timepris. Benyttes DBS-systemet som grunnlag for delepriser benyttes importørpriser uten fraktpåslag.

Arbeidstidsettes iht. Haynes Pro med faktor 1

Diagnoserapport vedlegges der kunden har bestilt dette. Diagnoserapporten betraktes som en del av testrapporten.

Reklamasjonskravets størrelse er under alle omstendigheter oppad begrenset til prisen på testen, med mindre noe annet er særskilt avtalt.

NAF AS anbefaler at budgivere selv inspiserer objektet.