



4562239

# NAF Bruktbiltest

Testdato  
15.05.2024



## Kunde

<b>Navn</b>	Auksjonen.no Co/Santander	<b>Kontaktperson</b>	
<b>Medlemsnummer</b>	95140190	<b>Navn</b>	Auksjonen.no Co/Santander
<b>Adresse</b>	Døvleveien 23	<b>Telefon</b>	33300540
<b>Postnummer og -sted</b>	3170 SEM	<b>E-post</b>	
<b>Telefon</b>	33300540		
<b>Ekstern referanse</b>	398288		



## Kjøretøy

<b>Bilmerke</b>	Mercedes-Benz	<b>Motorstørrelse</b>	2143 cm <sup>3</sup>
<b>Modell</b>	Sprinter	<b>Motoreffekt</b>	120 kW
<b>Type</b>	906BB35	<b>Aksler i drift</b>	1
<b>Registreringsnr.</b>	DR74084	<b>Drivstofftype</b>	Diesel
<b>Understellsnr.</b>	WDB9076331P169593	<b>Kjøretøygruppe</b>	315
<b>Km.stand.</b>	139820	<b>Bruktimportert</b>	Nei
<b>Farge</b>	Hvit	<b>Registreringsår</b>	2019
		<b>Registrert første gang</b>	06.11.2019



## Informasjon

NAF Bruktbiltest (BBT) er en uavhengig vurdering av kjøretøyets tekniske tilstand iht. definerte kontrollpunkter. De aktuelle kontrollpunktene fremkommer i testen og vurderes / bedømmes etter NAF sine definisjoner og retningslinjer som også hensyntar bilens alder og km-stand.

NAF anmerker kun feil, mangler og avvik som avdekkes på testtidspunktet. Forutsetninger for utført test er angitt på side 2 i denne rapporten. NAF demonterer ikke for kontroll. Det kan være indikasjon knyttet til tekniske forhold som krever ytterligere utredning for å kunne fastslå omfang. Det kan også være periodiske feil som ikke kan avdekkes på testtidspunktet. Se utfyllende leveransebeskrivelse side 6.

NAF Bruktbiltest er utført på oppdrag av bilforhandler. Alle henvendelser til testen og øvrige forhold til bilens tekniske tilstand må avklares mellom kjøper av bilen og bilforhandler testen er utstedt til.



4562239

**Testresultater**

Ref.Id	Repareres	Resultat	Beskrivelse
4.7	Service/ Dokum.	Aktivert serviceindikator	
8.5	Parkeringsbrems	Virker ikke:	
17.2	Lys	Svakt lys:	Venstre nærllys
17.3		Feil farge:	Venstre fjernlys, Høyre fjernlys
17.11		Skadet lykteglass:	Høyre sideblinklys
23.1	Full systemskann	Det finnes feilkoder, se rapport	
23.2		Diagnoseavlesing ligger i testrapport	
28.3	Utvendig tilstand motor	Manglende / skadet deksel under motor	
65.9	Dekk	Mønsterdybde under 1,6 mm for sommerdekk, eller 3,0 mm for vinterdekk:	Høyre bak
81.2	Frontrute	En eller flere steinsprutrosetter som ikke er utbedret <ul style="list-style-type: none"><li>• Reparasjonsmetode: Skift</li></ul>	
86.2	Lakk / karosseri utvendig	Lakkriper:	Høyre fordør, Venstre baksjerm
86.3		Skadet:	Støtfanger foran, Bakluke, Høyre baddør, Venstre baksjerm
86.8		Rustangrep:	Panser, Tak
86.15		* Skade frontplate	
97.1	Døråpning	Sår eller skade:	Venstre fordør
98.3	Seter	Hull/rift gjennom setetrekk:	Venstre foran
98.6		* Skadet armlene fører stol	

Ref.Id	Opplysning	Resultat	Beskrivelse
6.16	Bremseskiver	Overflaterust eller mindre enn 25% av overflaten rustet	
6.17		Overflaterust eller mindre enn 50% av overflaten rustet	
23.6	Full systemskann	Etter avtale med kunde er feilkode/r slettet, feilsøking må påregnes dersom feilkode dukker opp igjen	
29.12	Oljenivå motor	Bilen er ikke utstyrt med peilepinne, oljenivå er ikke kontrollert	
60.7	Tilleggsvarmer / parkeringsvarmer	Ikke funksjonsprøvd	
65.22	Dekk	Noe skjevslitt dekk	Høyre foran, Venstre foran
102.8	Laste-/bagasjerom	Lasterom har spesialinnredning	



4562239

## Servicehistorikk

Bilen har elektronisk servicedokumentasjon

## Testforhold

<b>Maks hastighet ved prøvekjøring</b>	60 km/t
<b>Utetemperatur ved prøvekjøring</b>	18 °C
<b>Føreforhold ved prøvekjøring</b>	Tørt
<b>Bilen ble prøvekjørt:</b>	Driftsvarm motor
<b>Frist for neste EU kontroll</b>	05.11.2025



4562239

**Prøvekjøring**

- 1 - Kjøreegenskaper ✓
- 2 - Unormal lyd ✓

**Generell informasjon**

- 3 - Nøkler / Utstyr ✓
- 4 - Service/ Dokum. **R**

**Bremser**

- 5 - Bremsbelegg ✓
- 6 - Bremseskiver **O**
- 8 - Parkeringsbrems **R**
- 9 - Bremsvirkning ✓
- 10 - Bremsvæsknivå ✓
- 12 - Bremsørør ✓
- 13 - Bremseslanger ✓
- 14 - Bremskraftforsterker ✓
- 15 - Bremsedal ✓

**Lys og signaler**

- 17 - Lys **R**
- 18 - Markeringslys/-lykter ✓
- 19 - Refleks ✓
- 20 - Lyd / lyssignaler ✓
- 21 - Varsellamper ✓
- 22 - Varsellamper utvidet ✓

**e-Diagnose**

- 23 - Full systemskann **R**

**Motor**

- 27 - Motor virkemåte ✓
- 28 - Utvendig tilstand motor **R**
- 29 - Oljenivå motor **O**
- 30 - Kjølevæske ✓
- 31 - Kjølevifte ✓
- 32 - Kjølesystem ✓
- 33 - Eksosanlegg ✓
- 35 - Motorfester ✓
- 36 - Drivstofftank, rør, slange ✓

**Drivverk**

- 40 - Girkasse (automatisk) ✓
- 41 - Differensial ✓
- 42 - Drivaksler ✓
- 43 - Mellomaksel ✓

**Elektriske anlegg**

- 44 - Instrument belysning ✓
- 45 - Instrumenter ✓
- 47 - Elektrisk vindusheis ✓
- 49 - Kupevifte ✓
- 50 - Varmeapparat / klimaanlegg (AC) ✓
- 51 - Vindusvisker, spyler (foran/bak) ✓
- 53 - Sentrallås ✓
- 54 - Setevarmer ✓
- 55 - Ladespenning generator ✓
- 56 - Drivrem generator ✓
- 58 - Tilstand 12 volt batteri ✓
- 59 - Tilhengerkontakt ✓
- 60 - Tilleggsvarmer / parkeringsvarmer **O**

**Hjul, dekk, felg**

- 65 - Dekk **R**
- 66 - Felg ✓
- 67 - Ekstra hjulsett ✓
- 68 - Hjullager ✓
- 69 - Reservehjul / dekkreparasjonssett ✓

**Styring**

- 71 - Ratt, rattaksel, ledd ✓
- 72 - Styresnekke, tannstang ✓
- 73 - Styrestag/ledd ✓
- 74 - Styreservo ✓

**Hjuloppheng**

- 75 - Støtdempere ✓
- 76 - Stabilisator ✓
- 77 - Fjærer / fjærbein ✓
- 78 - Opphengs- / bærearmer foraksel ✓
- 79 - Opphengs- / bærearmer bakaksel ✓
- 80 - Travers ✓



4562239

### Karosseri

81 - Frontrute	R
82 - Siderute/bakrute	✓
83 - Dør-/panseråpner	✓
84 - Lås	✓
86 - Lakk / karosseri utvendig	R
87 - Utvendig speil	✓
88 - Underside	✓
89 - Understellsnummer	✓
90 - Tilhengerfeste	✓

### Interiør

91 - Dashbord / midtkonsoll	✓
94 - Solskjerm	✓
95 - Innvendig speil	✓
97 - Døråpning	R
98 - Seter	R
99 - Bilbelte	✓
102 - Laste-/bagasjerom	O
103 - Interiør generelt	✓
104 - Varseltrekant	✓



4562239

**Måleverdier**

<b>Ref.Id</b>	<b>Punkt</b>	<b>Fråse</b>	<b>Måleverdi</b>
3.1	Nøkler / Utstyr	Antall nøkler:	2 stk
6.1	Bremseskiver		Ikke mulig å måle pga felgens utforming
9.1	Bremsevirkning	Bremsevirkning, VF	270,00
9.2		Bremsevirkning, HF	270,00
9.3		Bremsevirkning, VB	240,00
9.4		Bremsevirkning, HB	240,00
30.1	Kjølevæske	Kjølevæskens frysepunkt, frostsikker ned til minus:	45 °C
50.1	Varmeapparat / klimaanlegg (AC)	Temperatur på luft inn i klimaanlegg	18 °C
50.2		Temperatur på luft ut av klimaanlegg	9 °C
55.1	Ladespenning generator	Ladespenning med last (V)	14,40 volt
55.2		Ladespenning uten last (V)	14,40 volt
58.1	Tilstand 12 volt batteri		Ikke mulig å måle uten demontering
65.1	Dekk	Mønsterdybde VF	6,00 mm
65.2		Mønsterdybde HF	6,00 mm
65.3		Mønsterdybde VB	3,50 mm
65.4		Mønsterdybde HB	2,50 mm
65.5		Bilen er utrustet med:	Piggfrie vinterdekk
66.1	Felg	Felg montert på bilen:	Stålfelg
67.1	Ekstra hjulsett	Mønsterdybde	5,00 mm
67.2		Mønsterdybde	5,00 mm
67.3		Mønsterdybde	4,00 mm
67.4		Mønsterdybde	4,00 mm
67.5		Ekstra hjulsett er utrustet med:	Sommerdekk
67.6		Felg på ekstra hjulsett:	Stålfelg



4562239

## Bilder og vedlegg



1. Generelt



2. Generelt



3. Generelt



4. Generelt



5. Generelt



6. Generelt



7. Generelt



8. Generelt



9. Generelt



10. Generelt



11. Generelt



12. Generelt



4562239



13. Generelt



14. Generelt



15. Generelt



16. Generelt



17. Generelt



18. Generelt



19. Generelt

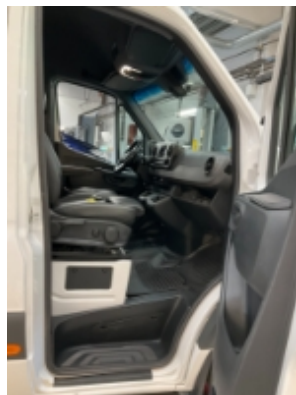

20. Generelt



21. Generelt



22. Generelt



23. Generelt



24. Generelt





4562239



25. Generelt

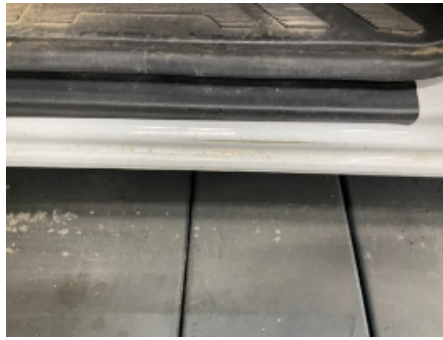

26. Generelt



27. Generelt



28. Generelt



29. Generelt



30. Generelt



31. Generelt



32. Generelt



33. Generelt



34. Generelt



35. Generelt



36. Generelt



4562239



**37. Generelt**



**38. Generelt**



**39. Generelt**



**40. Generelt**



**41. Generelt**



4562239

## Leveransebetingelser

### 1. Testrapporten

Testrapporten inneholder identifikasjon av kjøretøy og kunde samt beskrivelse av testens omfang med måleresultater der det foreligger.

### 2. Bedømming-vurderingsdefinisjon

Forklaring til bokstavkodene som benyttes ved PDF rapport:

V = Normalt. Tilstand vurdert «normal» iht. kjøretøyets alder og kjørelengde

R = Reparasjon. Anbefaler utbedring iht. kontrollpunkt

O = Opplysning. Informasjon iht. kontrollpunkt og/eller kjøretøy

S = Skiftet. Kontrollpunkt inkl. komponentskifte

J = Justert. Kontrollpunkt inkl. justering

I = Ikkeutført. Kontrollpunkt ikke vurdert

### 3. Gjennomføring av test.

Test utføres på et NAF Senter hvis ikke annet er beskrevet.

### 4. Eiendomsrett

Testens resultat tilhører NAFs kunde. Kundens navn er registrert på side 1 i testrapporten, og eventuelle henvendelser i forbindelse med testen må utføres av registrert kunde. Testresultatene leveres ikke ut til andre uten samtykke fra NAFs kunde.

### 5. Demontering

NAF demonterer ikke for kontroll/vurdering, og kan dermed ikke påpeke feil som kun avdekkes ved demontering. Dersom NAF oppdager avvik der det trengs demontering for kontroll/vurdering, vil dette anmerkes i testrapporten.

### 6. Prøvekjøring, periodiske feil og fremtidige problemer

NAF anmerker kun feil og avvik som oppdages på testtidspunktet. Periodiske feil/avvik kan forekomme uten at dette avdekkes pga. manglende symptom(fremtredelse) ved testtidspunktet. Det er ikke mulig å forutse fremtidige problemer, feil eller avvik.

NAF prøvekjører bilen kun i begrenset grad.

### 7. Avlesing av elektronisk lagrede feilkoder via kjøretøyets OBD kontakt

NAF leser feilkoder på de elektroniske styresystemene som bilprodusenten har gitt tilgang til. Tilgang kan variere mellom ulike bilmerker og modeller og systemene leses med det testutstyret som benyttes av NAF. Det skilles ikke mellom permanente og periodiske feilkoder. NAF kan ikke påvise avvik i bilens oppgitte kilometerstand ved hjelp av diagnose.

### 8. NAFs ansvar

NAF har vurdert alle kontrollpunkter i den aktuelle testrapporten i henhold til NAFs definisjoner og retningslinjer. Kontrollpunkter som ikke omtales i rapporten er ikke inkludert eller vurdert.

Feil/avvik som avdekkes i etterkant av testen, kan ikke lastes NAF uten at det dokumenteres at følgende kumulative vilkår foreligger:

- feil/avvik må anses å ha foreligget ved testtidspunktet
- feil/avvik kan avdekkes etter gjeldende definisjoner og retningslinjer (innhold) av kontrollpunkt ved testtidspunktet
- feil/avvik kan avdekkes ved benyttet testutstyr i NAF ved testtidspunktet
- feil/avvik kan avdekkes ved gjeldende testforutsetninger ved testtidspunktet
- feil/avvik medfører konsekvenstap
- NAF har opptrådt uaktsomt ved testtidspunktet

### 9. Klageadgang næringsmarked

Testens resultat tilhører NAFs kunde. Kundens navn er registrert på side 1 i testrapporten. Ved eventuelle uoverensstemmelser i forbindelse med levert dokumentasjon, skal kunde ta dette opp med NAF. NAF er forretningsmessig leverandør til kunde og forholder seg kun til denne avtalepart.

Alle reklamasjoner må være NAF i hende skriftlig senest 10 dager etter at testen er utført.

### 10. Reklamasjonsansvaret til NAF

Ved uoverensstemmelse mellom tekst og bilder i testrapport og ett av disse viser riktig tilstand, er feilen ikke reklamasjonsgrunn.

NAF AS er ikke ansvarlig for feil i opplysninger som er hentet elektronisk fra 3.-part.

NAF AS kan kreve at bilen stilles til disposisjon for kontroll.

Ved reklamasjon kan NAF AS forlange å få mulighet til å reparere på eget verksted.

Hvis kjøper starter reparasjon på annet verksted uten skriftlig godkjenning fra NAF AS bortfaller retten til å kreve utgiften refundert av NAF AS.

Ved reparasjon på kjøpers verksted beregnes priser etter NAF AS sine innkjøpspriser (Meca eller tilsvarende) og selvkost på timepris. Benyttes DBS-systemet som grunnlag for delepriser benyttes importørpriser uten fraktpåslag.

Arbeidstidsettes iht. Haynes Pro med faktor 1

Diagnoserapport vedlegges der kunden har bestilt dette. Diagnoserapporten betraktes som en del av testrapporten.

Reklamasjonskravets størrelse er under alle omstendigheter oppad begrenset til prisen på testen, med mindre noe annet er særskilt avtalt.

NAF AS anbefaler at budgivere selv inspiserer objektet.

NAF SEM  
Døvleveien 23  
3170 SEM  
Telefon:  
Fax:  
E-mail:  
Website:



15. mai 2024

Køretøj: Mercedes Sprinter 316 CDI (B907)  
Motorkode: OM 651.958  
Produktionsår: 19-  
Kilometerstand: 139820 (skrevet af kontrolløren)  
Registrering Nr: DR74084  
VIN: WDB9076331P169593 (udlæst fra styreenhed)  
Testet: 15. mai 2024 12:53:15

---

#### Fejlkode

---

<b>OBD</b>	<b>OBD</b>	<b>0 Fejl</b>
<b>Motor</b>	<b>Dieselmotor</b>	<b>0 Fejl</b>
<b>Motor</b>	<b>SCR: Udstødningsgasreduktion</b>	<b>0 Fejl</b>
<b>Motor</b>	<b>FSCU UDS OBD</b>	<b>0 Fejl</b>
<b>Motor</b>	<b>PTCU: Drivlinje</b>	<b>0 Fejl</b>
<b>ABS</b>	<b>ABS/ESP OBD</b>	<b>0 Fejl</b>
<b>Airbag</b>	<b>SRS Airbagstyreenhed</b>	<b>0 Fejl</b>
<b>Klimaanlæg</b>	<b>KLA Klimaanlæg</b>	<b>2 Fejl</b>

Fejlkode: P056200  
Ledningsnetsspænding  
Spænding for lav.

Fejlkode: U144F00  
Brændstofstand  
For lavt påfyldningsniveau.

<b>Sikkerhed</b>	<b>ABA: Aktiv bremseassistent</b>	<b>ikke tilgængelig</b>
<b>Sikkerhed</b>	<b>Højre bagradarsensor</b>	<b>ikke tilgængelig</b>
<b>Sikkerhed</b>	<b>Venstre bagradarsensor</b>	<b>ikke tilgængelig</b>
<b>Komfort</b>	<b>KI: Kombiinstrument</b>	<b>2 Fejl</b>

Fejlkode: P1C5C00  
Batteri-afladningssikring  
Sikkerhedsafbrydelse aktiv.

Fejlkode: B226656  
Kørselsautoriseringsdata  
Modtagne data ugyldige.

<b>Komfort</b>	<b>Fartskriver</b>	<b>ikke tilgængelig</b>
<b>Komfort</b>	<b>MFK: Multifunktionskamera</b>	<b>ikke tilgængelig</b>
<b>Komfort</b>	<b>RFK: Bakkamera</b>	<b>0 Fejl</b>
<b>Komfort</b>	<b>OBF dig. OBD</b>	<b>0 Fejl</b>
<b>Komfort</b>	<b>SG-SW-L Styreenhed forlygte til venstre</b>	<b>ikke tilgængelig</b>
<b>Komfort</b>	<b>SG-SW-R Styreenhed forlygte til højre</b>	<b>ikke tilgængelig</b>
<b>Komfort</b>	<b>SAM (signalregistrerings- + aktiveringsmodul)</b>	<b>6 Fejl</b>

Fejlkode: B162A15  
Nærlys venstre side  
Afbrydelse/kortslutning til plus

Fejlkode: B16EB00  
Nummerpladelys bag til højre  
Funktion ukorrekt.

Fejlkode: B197901  
Kabinelys bag  
Strømkreds med fejl.

Fejlkode: B214E15  
Karosseristyreenhed-udgang 8 udvendig belysning VB  
Afbrydelse/kortslutning til plus

Fejlkode: B23267B  
Sprinklervand-niveausensor  
For lavt påfyldningsniveau.

Fejlkode: U014392  
CAN-bus til multifunktionsstyreenhed  
Kommunikation forstyrret.

<b>Komfort</b>	<b>LRE Ratstammeelektronik</b>	<b>0 Fejl</b>
<b>Komfort</b>	<b>TSG VL Dørstyreenhed VF</b>	<b>2 Fejl</b>

Fejlkode: P060A64  
Motorstyreenhed  
Intern fejl: Overvågningsmodul defekt.

Fejlkode: B173D15  
Blinklys udvendigt sidespejl  
Styrestrømkreds, kortslutning til plus/afbrydelse  
Hella Gutmann Solutions GmbH

<b>Komfort</b>	<b>TSG VR Dørstyreenhed HF</b>	<b>0 Fejl</b>
<b>Komfort</b>	<b>STL: Elektrisk skydedør i venstre side</b>	<b>ikke tilgængelig</b>
<b>Komfort</b>	<b>STR: Elektrisk skydedør i højre side</b>	<b>0 Fejl</b>
<b>Komfort</b>	<b>EZS: Elektr. tændingslås</b>	<b>1 Fejl</b>

Fejlkode: U103888  
 Diagnose-CAN-bus  
 CAN-bus slået fra.

<b>Komfort</b>	<b>MRM Ratstammestyreenhed</b>	<b>0 Fejl</b>
<b>Komfort</b>	<b>PARK: Parkeringshjælp</b>	<b>ikke tilgængelig</b>
<b>Komfort</b>	<b>AHE: Anhængerregistrering</b>	<b>0 Fejl</b>
<b>Komfort</b>	<b>ESE indstilling førersæde</b>	<b>ikke tilgængelig</b>
<b>Komfort</b>	<b>ESE indstilling passagersæde</b>	<b>ikke tilgængelig</b>
<b>Komfort</b>	<b>PSM: Programmerbart specialmodul</b>	<b>1 Fejl</b>

Fejlkode: B21E413  
 Spændingsforsyning kl. 30  
 Strømkreds med fejl.

<b>Komfort</b>	<b>OLU: Onboard Logic Unit</b>	<b>ikke tilgængelig</b>
<b>Gearkasse</b>	<b>Gearkasse</b>	<b>0 Fejl</b>
<b>Gearkasse</b>	<b>VG: Fordelergear</b>	<b>ikke tilgængelig</b>
<b>Gearkasse</b>	<b>ISM CAN OBD</b>	<b>2 Fejl</b>

Fejlkode: U012187  
 Ignorer fejlkode  
 Fejlkode ikke defineret af bilfabrikanten.

Fejlkode: U010087  
 CAN-bus-forbindelse til motorstyreenhed  
 CAN-meddelelse mangler.

<b>Tyverisikring</b>	<b>EDW: Tyverialarm</b>	<b>ikke tilgængelig</b>
<b>Styretøj</b>	<b>Elektr. servostyring</b>	<b>1 Fejl</b>

Fejlkode: B210F00  
 Spændingsforsyning kl. 30  
 Spændingsforsyning med fejl.

<b>Audio/Video</b>	<b>MBAC: Mercedes-Benz Advanced Control</b>	<b>ikke tilgængelig</b>
<b>Audio/Video</b>	<b>MBUX Head Unit</b>	<b>4 Fejl</b>
<p>Fejlkode: P1C5C00 Batteri-afladningssikring Sikkerhedsafbrydelse aktiv.</p> <p>Fejlkode: B143D01 Mikrofon 2 Strømkreds med fejl.</p> <p>Fejlkode: B15C501 Højtaler, forrest midte Funktion ukorrekt.</p> <p>Fejlkode: B211A01 Datakabel mellem kombiinstrument og infotainmentdisplay Fejl i kommunikation.</p>		
<b>Audio/Video</b>	<b>ZAN OBD</b>	<b>1 Fejl</b>
<p>Fejlkode: B19C531 Infotainmentdisplay Funktion/signal med fejl.</p>		
<b>Audio/Video</b>	<b>Telematik HERMES</b>	<b>2 Fejl</b>
<p>Fejlkode: B143A13 Mikrofon 1 Afbrydelse i strømkreds .</p> <p>Fejlkode: U103888 Diagnose-CAN-bus CAN-bus slået fra.</p>		
<b>Audio/Video</b>	<b>MTAS Mobiltelefonholder</b>	<b>ikke tilgængelig</b>
<b>Dæktryksovervågning</b>	<b>RDK OBD</b>	<b>ikke tilgængelig</b>