



5299970

# NAF Bruktbiltest

**Testdato**  
04.03.2025



## Kjøretøy

<b>Bilmerke</b>	Mercedes-Benz	<b>Motorstørrelse</b>	1950 cm <sup>3</sup>
<b>Modell</b>	VITO	<b>Motoreffekt</b>	140 kW
<b>Type</b>	639/5	<b>Aksler i drift</b>	2
<b>Registreringsnr.</b>	KB52587	<b>Drivstofftype</b>	Diesel
<b>Understellsnr.</b>	W1V44760314133404	<b>Kjøretøygruppe</b>	315
<b>Km.stand.</b>	38028	<b>Bruktimportert</b>	Nei
<b>Farge</b>	Sølv	<b>Registreringsår</b>	2022
<b>Karosseritype</b>	Integrert førerhus	<b>Registrert første gang</b>	11.08.2022
		<b>Frist for neste EU kontroll</b>	10.08.2026



## Informasjon

NAF Bruktbiltest (BBT) er en uavhengig vurdering av kjøretøyets tekniske tilstand iht. definerte kontrollpunkter. De aktuelle kontrollpunktene fremkommer i testen og vurderes / bedømmes etter NAF sine definisjoner og retningslinjer som også hensyntar bilens alder og km-stand.

NAF anmerker kun feil, mangler og avvik som avdekkes på testtidspunktet. Forutsetninger for utført test er angitt på side 2 i denne rapporten. NAF demonterer ikke for kontroll. Det kan være indikasjon knyttet til tekniske forhold som krever ytterligere utredning for å kunne fastslå omfang. Det kan også være periodiske feil som ikke kan avdekkes på testtidspunktet. Se utfyllende leveransebeskrivelse side 6.

NAF Bruktbiltest er utført på oppdrag av bilforhandler. Alle henvendelser til testen og øvrige forhold til bilens tekniske tilstand må avklares mellom kjøper av bilen og bilforhandler testen er utstedt til.



5299970

## Testresultater

Ref.Id	Repareres	Resultat	Beskrivelse
86.3	Lakk / karosseri utvendig	Skadet:	Bakluke, Venstre fordør, Støtfanger bak

Ref.Id	Opplysning	Resultat	Beskrivelse
4.12	Service/ Dokum.	Bilen har digital servicebok, denne er ikke kontrollert av NAF	
6.16	Bremsekiver	Overflaterust eller mindre enn 25% av overflaten rustet	Begge sider foran
6.17		Overflaterust eller mindre enn 50% av overflaten rustet	Begge sider bak
23.4	Full systemskann	Det finnes feilkoder, se rapport	
23.6		Etter avtale med kunde er feilkode/r slettet, feilsøking må påregnes dersom feilkode dukker opp igjen	
29.12	Oljenivå motor	Bilen er ikke utstyrt med peilepinne, oljenivå er ikke kontrollert	
86.16	Lakk / karosseri utvendig	Lakkriper:	Høyre bakkdør
86.18		Småbulker:	Høyre fordør
86.19		Bulk(er)	Høyre bakskjerm

## Servicehistorikk

Bilen har elektronisk servicedokumentasjon

Elektronisk servicedokumentasjon er ikke sjekket av NAF på grunn av manglende tilgang.

## Testforhold

<b>Maks hastighet ved prøvekjøring</b>	60 km/t
<b>Utetemperatur ved prøvekjøring</b>	8 °C
<b>Føreforhold ved prøvekjøring</b>	Tørt
<b>Bilen ble prøvekjørt:</b>	Driftsvarm motor
<b>Er bilen skitten eller nediset:</b>	Nei
<b>Frist for neste EU kontroll</b>	11.08.2026



5299970

**Prøvekjøring**

1 - Kjøreegenskaper ✓

**Generell informasjon**

3 - Nøkler / Utstyr ✓

4 - Service/ Dokum. ○

**Bremser**

5 - Bremsbelegg ✓

6 - Bremseskiver ○

8 - Parkeringsbrems ✓

9 - Bremsvirkning ✓

10 - Bremsvæsknivå ✓

12 - Bremsør ✓

13 - Bremseslanger ✓

15 - Bremsedal ✓

**Lys og signaler**

17 - Lys ✓

19 - Refleks ✓

20 - Lyd / lyssignaler ✓

21 - Varsellamper ✓

**e-Diagnose**

23 - Full systemskann ○

**Motor**

26 - Avgassanalyse (Diesel) ✓

27 - Motor virkemåte ✓

28 - Utvendig tilstand motor ✓

29 - Oljenivå motor ○

30 - Kjølevæske ✓

32 - Kjølesystem ✓

33 - Eksosanlegg ✓

35 - Motorfester ✓

36 - Drivstofftank, rør, slange ✓

37 - Registerreim ✓

**Drivverk**

40 - Girkasse (automatisk) ✓

41 - Differensial ✓

42 - Drivaksler ✓

43 - Mellomaksler ✓

**Elektriske anlegg**

44 - Instrument belysning ✓

45 - Instrumenter ✓

47 - Elektrisk vindusheis ✓

48 - Oppvarmet bakrute ✓

49 - Kupevifte ✓

50 - Varmeapparat / klimaanlegg (AC) ✓

51 - Vindusvisker, spyler (foran/bak) ✓

53 - Sentrallås ✓

54 - Setevarmer ✓

55 - Ladespenning generator ✓

56 - Drivrem generator ✓

59 - Tilhengerkontakt ✓

**Hjul, dekk, felg**

65 - Dekk ✓

66 - Felg ✓

67 - Ekstra hjulsett ✓

68 - Hjullager ✓

**Styring**

71 - Ratt, rattaksel, ledd ✓

72 - Styresnekke, tannstang ✓

73 - Styrestag/ledd ✓

74 - Styreservo ✓

**Hjuloppheng**

75 - Støtdempere ✓

76 - Stabilisator ✓

77 - Fjærer / fjærbein ✓

78 - Opphengs- / bærearmer foraksel ✓

79 - Opphengs- / bærearmer bakaksel ✓

80 - Travers ✓

**Karosseri**

81 - Frontrute ✓

82 - Siderute/bakrute ✓

83 - Dør-/panseråpner ✓

84 - Lås ✓

86 - Lakk / karosseri utvendig **R**

87 - Utvendig speil ✓

88 - Underside ✓

89 - Understellsnummer ✓

90 - Tilhengerfeste ✓



5299970

## Interiør

- 91 - Dashbord / midtkonsoll ✓
- 93 - Taktrekk ✓
- 96 - Dørtrekk ✓
- 97 - Døråpning ✓
- 98 - Seter ✓
- 99 - Bilbelte ✓
- 100 - Gulvmatter/-teppe ✓
- 102 - Laste-/bagasjerom ✓
- 103 - Interiør generelt ✓



5299970

**Måleverdier**

Ref.Id	Punkt	Fråse	Måleverdi
3.1	Nøkler / Utstyr	Antall nøkler:	2 stk
6.1	Bremsekiver		Kontrollert visuelt
9.1	Bremsevirkning	Bremsevirkning, VF	300,00
9.2		Bremsevirkning, HF	300,00
9.3		Bremsevirkning, VB	200,00
9.4		Bremsevirkning, HB	200,00
26.1	Avgassanalyse (Diesel)		Euro 5 eller høyere uten feilkoder
30.1	Kjølevæske	Kjølevæskens frysepunkt, frostsikker ned til minus:	40 °C
37.1	Registerreim		Bilen har registerkjede
50.1	Varmeapparat / klimaanlegg (AC)		Åpenbar kjøleeffekt
55.1	Ladespenning generator	Ladespenning med last (V)	14,80 volt
55.2		Ladespenning uten last (V)	14,80 volt
65.1	Dekk	Mønsterdybde VF	7,00 mm
65.2		Mønsterdybde HF	7,00 mm
65.3		Mønsterdybde VB	7,00 mm
65.4		Mønsterdybde HB	7,00 mm
65.5		Bilen er utrustet med:	Vinterdekk m/pigg
66.1	Felg	Felg montert på bilen:	Lettmetallfelg
67.1	Ekstra hjulsett	Mønsterdybde	3,00 mm
67.2		Mønsterdybde	3,00 mm
67.3		Mønsterdybde	4,00 mm
67.4		Mønsterdybde	4,00 mm
67.5		Ekstra hjulsett er utrustet med:	Sommerdekk
67.6		Felg på ekstra hjulsett:	Stålfelg



5299970

## Bilder og vedlegg



1. Generelt



2. Generelt



3. Generelt



4. Generelt



5. Generelt



6. Generelt



7. Generelt



8. Generelt



9. Generelt



10. Generelt



11. Generelt



12. Generelt



5299970



13. Generelt



14. Generelt



15. Generelt



16. Generelt



17. Generelt



18. Generelt



19. Generelt



20. Generelt



21. Generelt



22. Generelt



23. Generelt



24. Generelt



5299970



25. Generelt



26. Generelt



27. Generelt



28. Generelt



29. Generelt



30. Generelt



31. Generelt

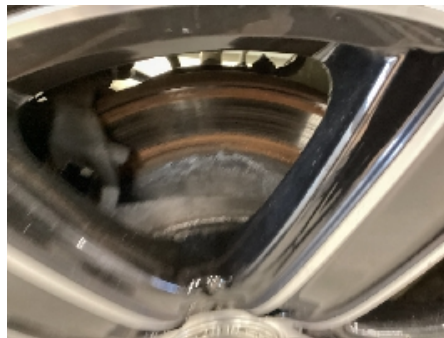

32. Generelt



33. Generelt



34. Generelt



35. Generelt



36. Generelt





5299970



37. Generelt



38. Generelt



39. Generelt



40. Generelt



41. Generelt



42. Generelt



43. Generelt



44. Generelt



45. Generelt



46. Generelt



47. Generelt



5299970

## Leveransebetingelser

### 1. Testrapporten

Testrapporten inneholder identifikasjon av kjøretøy og kunde samt beskrivelse av testens omfang med måleresultater der det foreligger.

### 2. Bedømming-vurderingsdefinisjon

Forklaring til bokstavkodene som benyttes ved PDF rapport:

V = Normalt. Tilstand vurdert «normal» iht. kjøretøyets alder og kjørelengde

R = Reparasjon. Anbefaler utbedring iht. kontrollpunkt

O = Opplysning. Informasjon iht. kontrollpunkt og/eller kjøretøy

S = Skiftet. Kontrollpunkt inkl. komponentskifte

J = Justert. Kontrollpunkt inkl. justering

I = Ikkeutført. Kontrollpunkt ikke vurdert

### 3. Gjennomføring av test.

Test utføres på et NAF Senter hvis ikke annet er beskrevet.

### 4. Eiendomsrett

Testens resultat tilhører NAFs kunde. Kundens navn er registrert på side 1 i testrapporten, og eventuelle henvendelser i forbindelse med testen må utføres av registrert kunde. Testresultatene leveres ikke ut til andre uten samtykke fra NAFs kunde.

### 5. Demontering

NAF demonterer ikke for kontroll/vurdering, og kan dermed ikke påpeke feil som kun avdekkes ved demontering. Dersom NAF oppdager avvik der det trengs demontering for kontroll/vurdering, vil dette anmerkes i testrapporten.

### 6. Prøvekjøring, periodiske feil og fremtidige problemer

NAF anmerker kun feil og avvik som oppdages på testtidspunktet. Periodiske feil/avvik kan forekomme uten at dette avdekkes pga. manglende symptom(fremtredelse) ved testtidspunktet. Det er ikke mulig å forutse fremtidige problemer, feil eller avvik.

NAF prøvekjører bilen kun i begrenset grad.

### 7. Avlesing av elektronisk lagrede feilkoder via kjøretøyets OBD kontakt

NAF leser feilkoder på de elektroniske styresystemene som bilprodusenten har gitt tilgang til. Tilgang kan variere mellom ulike bilmerker og modeller og systemene leses med det testutstyret som benyttes av NAF. Det skilles ikke mellom permanente og periodiske feilkoder. NAF kan ikke påvise avvik i bilens oppgitte kilometerstand ved hjelp av diagnose.

### 8. NAFs ansvar

NAF har vurdert alle kontrollpunkter i den aktuelle testrapporten i henhold til NAFs definisjoner og retningslinjer. Kontrollpunkter som ikke omtales i rapporten er ikke inkludert eller vurdert.

Feil/avvik som avdekkes i etterkant av testen, kan ikke lastes NAF uten at det dokumenteres at følgende kumulative vilkår foreligger:

- feil/avvik må anses å ha foreligget ved testtidspunktet
- feil/avvik kan avdekkes etter gjeldende definisjoner og retningslinjer (innhold) av kontrollpunkt ved testtidspunktet
- feil/avvik kan avdekkes ved benyttet testutstyr i NAF ved testtidspunktet
- feil/avvik kan avdekkes ved gjeldende testforutsetninger ved testtidspunktet
- feil/avvik medfører konsekvenstap
- NAF har opptrådt uaktsomt ved testtidspunktet

### 9. Klageadgang næringsmarked

Testens resultat tilhører NAFs kunde. Kundens navn er registrert på side 1 i testrapporten. Ved eventuelle uoverensstemmelser i forbindelse med levert dokumentasjon, skal kunde ta dette opp med NAF. NAF er forretningsmessig leverandør til kunde og forholder seg kun til denne avtalepart.

Alle reklamasjoner må være NAF i hende skriftlig senest 10 dager etter at testen er utført.

### 10. Reklamasjonsansvaret til NAF

Ved uoverensstemmelse mellom tekst og bilder i testrapport og ett av disse viser riktig tilstand, er feilen ikke reklamasjonsgrunn.

NAF AS er ikke ansvarlig for feil i opplysninger som er hentet elektronisk fra 3.-part.

NAF AS kan kreve at bilen stilles til disposisjon for kontroll.

Ved reklamasjon kan NAF AS forlange å få mulighet til å reparere på eget verksted.

Hvis kjøper starter reparasjon på annet verksted uten skriftlig godkjenning fra NAF AS bortfaller retten til å kreve utgiften refundert av NAF AS.

Ved reparasjon på kjøpers verksted beregnes priser etter NAF AS sine innkjøpspriser (Meca eller tilsvarende) og selvkost på timepris. Benyttes DBS-systemet som grunnlag for delepriser benyttes importørpriser uten fraktpåslag.

Arbeidstidsettes iht. Haynes Pro med faktor 1

Diagnoserapport vedlegges der kunden har bestilt dette. Diagnoserapporten betraktes som en del av testrapporten.

Reklamasjonskravets størrelse er under alle omstendigheter oppad begrenset til prisen på testen, med mindre noe annet er særskilt avtalt.

NAF AS anbefaler at budgivere selv inspiserer objektet.

NAF SEM  
Døvleveien 23  
3170 SEM  
Telefon:  
Fax:  
E-mail:  
Website:



4. mar. 2025

Køretøj: Mercedes Vito 119 CDI (W447) Tourer 4Matic  
Motorkode: OM 654.920  
Produktionsår: 19-  
Kilometerstand: 38028 (skrevet af kontrolløren)  
Registrering Nr: KB52587  
VIN: W1V44760314133404 (udlæst fra styreenhed)  
Testet: 4. mar. 2025 10:12:38

---

#### Fejlkode

---

<b>OBD</b>	<b>OBD</b>	<b>1 Fejl</b>
Fejlkode: P2463 Dieselpartikelfilter række 1 Sodbelastning for høj.		

<b>Drivlinje</b>	<b>Dieselmotor</b>	<b>5 Fejl</b>
Fejlkode: P30008C AdBlue-system række 1 System deaktiveret.		
Fejlkode: P300668 Ureaadditiv-niveau For lavt påfyldningsniveau.		
Fejlkode: P300669 Ureaadditiv-niveau Den resterende kørestrækning begrænses pga. et lavt AdBlue-niveau.		
Fejlkode: P300E5F Partikelfilter Askeindhold for højt.		
Fejlkode: P3006D8 Ureaadditiv, styreenhed Funktion ukorrekt.		

<b>Drivlinje</b>	<b>FSCU UDS OBD</b>	<b>0 Fejl</b>
------------------	---------------------	---------------

<b>Drivlinje</b>	<b>SCR: Udstødningsgasreduktion</b>	<b>0 Fejl</b>
------------------	-------------------------------------	---------------

<b>Drivlinje</b>	<b>PTCU: Drivlinje</b>	<b>0 Fejl</b>
<b>bremsesystem</b>	<b>ESP: elektronisk stabiliseringsprogram</b>	<b>0 Fejl</b>
<b>bremsesystem</b>	<b>EFB OBD</b>	<b>ikke tilgængelig</b>
<b>Passiv sikkerhed</b>	<b>SRS Airbagstyreenhed</b>	<b>0 Fejl</b>
<b>Passiv sikkerhed</b>	<b>RevGus VL Reversibel selestrammer VF</b>	<b>ikke tilgængelig</b>
<b>Passiv sikkerhed</b>	<b>RevGus VR Reversibel selestrammer HF</b>	<b>ikke tilgængelig</b>
<b>Termostyring</b>	<b>KLA Klimaanlæg</b>	<b>0 Fejl</b>
<b>Førerassistentsystem</b>	<b>ABA: Aktiv bremseassistent</b>	<b>0 Fejl</b>
<b>Førerassistentsystem</b>	<b>Aktiv fartpilot</b>	<b>ikke tilgængelig</b>
<b>Førerassistentsystem</b>	<b>Aktiv fartpilot/bremseassistent</b>	<b>ikke tilgængelig</b>
<b>Førerassistentsystem</b>	<b>Venstre bagradarsensor</b>	<b>ikke tilgængelig</b>
<b>Førerassistentsystem</b>	<b>Højre bagradarsensor</b>	<b>ikke tilgængelig</b>
<b>Førerassistentsystem</b>	<b>RFK: Bakkamera</b>	<b>0 Fejl</b>
<b>Førerassistentsystem</b>	<b>MFK: Multifunktionskamera</b>	<b>0 Fejl</b>
<b>Førerassistentsystem</b>	<b>KAB: Kameratildækning</b>	<b>ikke tilgængelig</b>
<b>Førerassistentsystem</b>	<b>PARK: Parkeringshjælp</b>	<b>1 Fejl</b>

Fejlkode: U015587  
CAN-bus-forbindelse til kombiinstrument  
CAN-meddelelse mangler.

<b>Førerassistentsystem</b>	<b>360°-kamera</b>	<b>ikke tilgængelig</b>
<b>Komfort</b>	<b>EZS: Elektr. tændingslås</b>	<b>0 Fejl</b>
<b>Komfort</b>	<b>KI: Kombiinstrument</b>	<b>1 Fejl</b>

Fejlkode: B19A001  
Højtaler i kombiinstrument  
Funktion ukorrekt.

<b>Komfort</b>	<b>SAM (signalregistrerings- + aktiveringsmodul)</b>	<b>6 Fejl</b>
----------------	--	---------------

Fejlkode: P25567B  
Kølevæskeniiveauføler  
For lavt påfyldningsniveau.

Fejlkode: B127A22  
Kompasmodul

Signal for højt.

Fejlkode: B127A54  
Kompasmodul  
ikke kalibreret

Fejlkode: B21DE71  
Batteriafbryderrelæ  
Funktion ukorrekt.

Fejlkode: B23267B  
Sprinklervand-niveausensor  
For lavt påfyldningsniveau.

Fejlkode: B235B15  
Sprinklerdyseslangeopvarmning  
Afbrydelse/kortslutning til plus

<b>Komfort</b>	<b>SG-SW-L Styreenhed forlygte til venstre</b>	<b>0 Fejl</b>
----------------	--	---------------

<b>Komfort</b>	<b>SG-SW-R Styreenhed forlygte til højre</b>	<b>0 Fejl</b>
----------------	--	---------------

<b>Komfort</b>	<b>TSG (dørstyreenhed) FV UDS OBD</b>	<b>2 Fejl</b>
----------------	---------------------------------------	---------------

Fejlkode: U120A00  
Sædevarmekontakt  
Fejl i kommunikation.

Fejlkode: U021500  
Dørbetjeningsenhed  
Fejl i kommunikation.

<b>Komfort</b>	<b>TSG (dørstyreenhed) FH UDS OBD</b>	<b>0 Fejl</b>
----------------	---------------------------------------	---------------

<b>Komfort</b>	<b>DBE dig. OBD</b>	<b>ikke tilgængelig</b>
----------------	---------------------	-------------------------

<b>Komfort</b>	<b>TPAD: Touchpad</b>	<b>ikke tilgængelig</b>
----------------	-----------------------	-------------------------

<b>Komfort</b>	<b>HMI-GW</b>	<b>ikke tilgængelig</b>
----------------	---------------	-------------------------

<b>Komfort</b>	<b>OLU: Onboard Logic Unit</b>	<b>ikke tilgængelig</b>
----------------	--------------------------------	-------------------------

<b>Komfort</b>	<b>AHE: Anhængerregistrering</b>	<b>0 Fejl</b>
----------------	----------------------------------	---------------

<b>Komfort</b>	<b>Venstre bagsæde massagefunktion</b>	<b>ikke tilgængelig</b>
----------------	--	-------------------------

<b>Komfort</b>	<b>Højre bagsæde massagefunktion</b>	<b>ikke tilgængelig</b>
----------------	--------------------------------------	-------------------------

<b>Komfort</b>	<b>Klimasæder til bagsæde i sæderække 2 venstre side</b>	<b>ikke tilgængelig</b>
----------------	--	-------------------------

<b>Komfort</b>	<b>Klimasæder til bagsæde i sæderække 1 venstre side</b>	<b>ikke tilgængelig</b>
----------------	--	-------------------------

<b>Komfort</b>	<b>Klimasæder til bagsæde i sæderække 1 højre side</b>	<b>ikke tilgængelig</b>
----------------	--	-------------------------

<b>Komfort</b>	<b>ESE Elektrisk sædejustering med sædehukommelse, fører</b>	<b>ikke tilgængelig</b>
<b>Komfort</b>	<b>STR: Elektrisk skydedør i højre side</b>	<b>ikke tilgængelig</b>
<b>Komfort</b>	<b>STL: Elektrisk skydedør i venstre side</b>	<b>ikke tilgængelig</b>
<b>Komfort</b>	<b>PSD: Panoramatag</b>	<b>ikke tilgængelig</b>
<b>Komfort</b>	<b>PSM: Programmerbart specialmodul</b>	<b>0 Fejl</b>
<b>Komfort</b>	<b>Fartskriver</b>	<b>ikke tilgængelig</b>
<b>Komfort</b>	<b>HGW brugerinterface CAN-bus</b>	<b>ikke tilgængelig</b>
<b>Gearkasse</b>	<b>ISM CAN OBD</b>	<b>ikke tilgængelig</b>
<b>Gearkasse</b>	<b>VGS: Fuldt integreret gearstyring</b>	<b>ikke tilgængelig</b>
<b>Gearkasse</b>	<b>Gearkasse</b>	<b>0 Fejl</b>
<b>Tyverisikring</b>	<b>EDW: Tyverialarm</b>	<b>ikke tilgængelig</b>
<b>Styretøj</b>	<b>MRM OBD</b>	<b>0 Fejl</b>
<b>Styretøj</b>	<b>Elektr. servostyring</b>	<b>0 Fejl</b>
<b>Infotainmentsystem</b>	<b>MBAC: Mercedes-Benz Advanced Control</b>	<b>ikke tilgængelig</b>
<b>Infotainmentsystem</b>	<b>ZBE: Centralt betjeningspanel</b>	<b>ikke tilgængelig</b>
<b>Infotainmentsystem</b>	<b>Telematik HERMES</b>	<b>1 Fejl</b>
Fejlkode: B143A13 Mikrofon 1 Afbrydelse i strømkreds .		
<b>Infotainmentsystem</b>	<b>Radio/navigation</b>	<b>0 Fejl</b>
<b>Infotainmentsystem</b>	<b>ZAN OBD</b>	<b>ikke tilgængelig</b>
<b>Infotainmentsystem</b>	<b>MTAS Mobiltelefonholder</b>	<b>ikke tilgængelig</b>
<b>Infotainmentsystem</b>	<b>E-Call GLONASS (Rusland)</b>	<b>ikke tilgængelig</b>
<b>Infotainmentsystem</b>	<b>Tel Styreenhed telefon</b>	<b>ikke tilgængelig</b>
<b>Infotainmentsystem</b>	<b>TB5 TV-tuner</b>	<b>ikke tilgængelig</b>
<b>Infotainmentsystem</b>	<b>Sound OBD</b>	<b>ikke tilgængelig</b>
<b>Infotainmentsystem</b>	<b>MBUX Head Unit</b>	<b>ikke tilgængelig</b>
<b>Dæktryksovervågning</b>	<b>RDK OBD</b>	<b>ikke tilgængelig</b>