



4688930

NAF Bruktbiltest

Testdato
01.07.2024

Kunde

Navn	Auksjonen.no As	Kontaktperson	
Medlemsnummer	94448735	Navn	Auksjonen.no As
Adresse	Døvleveien 23	Telefon	33 30 05 40
Postnummer og -sted	3170 SEM	E-post	
Telefon	33 30 05 40		
Ekstern referanse	410083		



Kjøretøy

Bilmerke	Nissan	Motorstørrelse	1461 cm ³
Modell	-	Motoreffekt	66 kW
Type	M20N	Aksler i drift	1
Registreringsnr.	AE36040	Drivstofftype	Diesel
Understellsnr.	VSKHBAM20U0037262	Kjøretøygruppe	315
Km.stand.	229972	Bruktimportert	Nei
Farge	Hvit	Registreringsår	2012
		Registrert første gang	28.11.2012



Informasjon

NAF Bruktbiltest (BBT) er en uavhengig vurdering av kjøretøyets tekniske tilstand iht. definerte kontrollpunkter. De aktuelle kontrollpunktene fremkommer i testen og vurderes / bedømmes etter NAF sine definisjoner og retningslinjer som også hensyntar bilens alder og km-stand.

NAF anmerker kun feil, mangler og avvik som avdekkes på testtidspunktet. Forutsetninger for utført test er angitt på side 2 i denne rapporten. NAF demonterer ikke for kontroll. Det kan være indikasjon knyttet til tekniske forhold som krever ytterligere utredning for å kunne fastslå omfang. Det kan også være periodiske feil som ikke kan avdekkes på testtidspunktet. Se utfyllende leveransebeskrivelse side 6.

NAF Bruktbiltest er utført på oppdrag av bilforhandler. Alle henvendelser til testen og øvrige forhold til bilens tekniske tilstand må avklares mellom kjøper av bilen og bilforhandler testen er utstedt til.



4688930

Testresultater

Ref.Id	Repareres	Resultat	Beskrivelse
1.9	Kjøreegenskaper	Vibrasjoner ved bremsing	
2.7	Unormal lyd	Ulyd fra hjuloppheng bak	
2.8		Ulyd fra motor	
2.9		Ulyd i drivverk	
4.7	Service/ Dokum.	Aktivert serviceindikator	
6.10	Bremseskiver	Rust på bremseskive:	Høyre foran, Venstre foran
17.1	Lys	Virker ikke:	Venstre parklys, Høyre parklys, Venstre skiltlys, Høyre skiltlys
17.13		Matte/slitte glass:	Venstre nærlys, Høyre nærlys
17.27		* Løst deksel skilt lamper	
21.3	Varsellamper	Varsellampe for SRS (airbag) lyser	
23.1	Full systemskann	Det finnes feilkoder, se rapport	
23.2		Diagnoseavlesing ligger i testrapport	
27.1	Motor virkemåte	Banke-/ulyder i motor	
37.3	Registerreim	Det foreligger ingen dokumentasjon på bytte av registerreim iht oppgitt intervall. Nærmere undersøkelse/kontroll anbefales	
39.2	Girkasse (manuell)	Ulyd i girkasse	
48.2	Oppvarmet bakrute	Skade på varmetråder:	
50.3	Varmeapparat / klimaanlegg (AC)	Klimaanlegg virker ikke	
50.14		* Skadet ac radiator	
51.12	Vindusvisker, spyler (foran/bak)	* Feil med viskere foran	
67.17	Ekstra hjulsett	Ekstra hjulsett mangler	
76.1	Stabilisator	Slakk i lenkarm til stabilisatorstag:	Venstre bak
81.4	Frontrute	Sprekk i frontrute: <ul style="list-style-type: none">• Reparasjonsmetode: Skift	
83.15	Dør-/panseråpner	* Får ikke åpnet bakdører	
86.3	Lakk / karosseri utvendig	Skadet:	Høyre forskjerm, Bakluke, Tak, Venstre fordør, Venstre bakdør, Høyre bakdør, Høyre bakskjerm, Venstre sidekanal
86.8		Rustangrep:	Panser, Venstre bakskjerm, Høyre sidekanal, Tak
87.5	Utvendig speil	Skade på speilramme / -hus	Høyre side
92.1	Luftdyse kupé	Luftdyse skadet:	Midten foran
97.1	Døråpning	Sår eller skade:	Venstre fordør



4688930

Ref.Id	Repareres	Resultat	Beskrivelse
98.6	Seter	* Mye malig søl	
100.2	Gulvmatter/-teppe	Skadet gulvteppe:	Venstre foran
102.2	Laste-/bagasjerom	Skader i deksler/panel/vegger/gulv	
103.4	Interiør generelt	* Mue maling søl kupe	

Ref.Id	Opplysning	Resultat	Beskrivelse
23.6	Full systemskann	Etter avtale med kunde er feilkode/r slettet, feilsøking må påregnes dersom feilkode dukker opp igjen	
54.5	Setevarmer	Funksjon av setevarmer ikke kontrollert pga for høy temperatur i luften	
65.22	Dekk	Noe skjevslitt dekk	
71.9	Ratt, rattaksel, ledd	* Slitt ratt	
75.12	Støtdempere	* Rust dempere bak	
78.8	Opphengs- / bærearmer foraksel	* Div sprekk i foringer	
86.17	Lakk / karosseri utvendig	Diverse småbulker/lakkriper	
86.26		Diverse lakkrust	
88.12	Underside	Rustangrep i vognbunn / understell	

Servicehistorikk

Dato	Km.stand
20.09.2022	204673
18.02.2022	183426
20.09.2019	142935
23.02.2017	121542
05.08.2016	106855
08.05.2015	84681
26.08.2014	60931
12.11.2013	37882

Testforhold

Maks hastighet ved prøvekjøring	60 km/t
Utetemperatur ved prøvekjøring	18 °C
Føreforhold ved prøvekjøring	Tørt
Bilen ble prøvekjørt:	Driftsvarm motor
Er bilen skitten eller nediset:	Nei
Frist for neste EU kontroll	19.08.2024



4688930

Prøvekjøring

- 1 - Kjøreegenskaper **R**
- 2 - Unormal lyd **R**

Generell informasjon

- 3 - Nøkler / Utstyr **✓**
- 4 - Service/ Dokum. **R**

Bremser

- 5 - Bremsbelegg **✓**
- 6 - Bremseskiver **R**
- 8 - Parkeringsbrems **✓**
- 9 - Bremsvirkning **✓**
- 10 - Bremsvæsknivå **✓**
- 12 - Bremsørør **✓**
- 13 - Bremseslanger **✓**
- 14 - Bremskraftforsterker **✓**
- 15 - Brems pedal **✓**

Lys og signaler

- 17 - Lys **R**
- 19 - Refleks **✓**
- 20 - Lyd / lyssignaler **✓**
- 21 - Varsellamper **R**
- 22 - Varsellamper utvidet **✓**

e-Diagnose

- 23 - Full systemskann **R**

Motor

- 27 - Motor virkemåte **R**
- 28 - Utvendig tilstand motor **✓**
- 29 - Oljenivå motor **✓**
- 30 - Kjølevæske **✓**
- 31 - Kjølevifte **✓**
- 32 - Kjølesystem **✓**
- 33 - Eksosanlegg **✓**
- 35 - Motorfester **✓**
- 36 - Drivstofftank, rør, slange **✓**
- 37 - Registerreim **R**

Drivverk

- 38 - Clutch **✓**
- 39 - Girkasse (manuell) **R**
- 41 - Differensial **✓**
- 42 - Drivaksler **✓**

Elektriske anlegg

- 44 - Instrument belysning **✓**
- 45 - Instrumenter **✓**
- 47 - Elektrisk vindusheis **✓**
- 48 - Oppvarmet bakrute **R**
- 49 - Kupevifte **✓**
- 50 - Varmeapparat / klimaanlegg (AC) **R**
- 51 - Vindusvisker, spyler (foran/bak) **R**
- 53 - Sentrallås **✓**
- 54 - Setevarmer **O**
- 55 - Ladespenning generator **✓**
- 56 - Drivrem generator **✓**
- 57 - Batteri ytre tilstand **✓**
- 58 - Tilstand 12 volt batteri **✓**
- 59 - Tilhengerkontakt **✓**

Hjul, dekk, felg

- 65 - Dekk **O**
- 66 - Felg **✓**
- 67 - Ekstra hjulsett **R**
- 68 - Hjullager **✓**
- 69 - Reservehjul / dekkreparasjonssett **✓**

Styring

- 71 - Ratt, rattaksel, ledd **O**
- 72 - Styresnekke, tannstang **✓**
- 73 - Styrestag/ledd **✓**
- 74 - Styreservo **✓**

Hjuloppheng

- 75 - Støtdempere **O**
- 76 - Stabilisator **R**
- 77 - Fjærer / fjærbein **✓**
- 78 - Opphengs- / bærearmer foraksel **O**
- 79 - Opphengs- / bærearmer bakaksel **✓**
- 80 - Travers **✓**



4688930

Karosseri

81 - Frontrute	R
82 - Siderute/bakrute	✓
83 - Dør-/panseråpner	R
86 - Lakk / karosseri utvendig	R
87 - Utvendig speil	R
88 - Underside	O
89 - Understellsnummer	✓
90 - Tilhengerfeste	✓

Interiør

91 - Dashbord / midtkonsoll	✓
92 - Luftdyse kupé	R
94 - Solskjerm	✓
95 - Innvendig speil	✓
97 - Døråpning	R
98 - Seter	R
99 - Bilbelte	✓
100 - Gulvmatter/-teppe	R
102 - Laste-/bagasjerom	R
103 - Interiør generelt	R



4688930

Måleverdier

Ref.Id	Punkt	Fråse	Måleverdi
3.1	Nøkler / Utstyr	Antall nøkler:	2 stk
6.1	Bremseskiver		Kontrollert visuelt
9.1	Bremsevirkning	Bremsevirkning, VF	210,00
9.2		Bremsevirkning, HF	200,00
9.3		Bremsevirkning, VB	150,00
9.4		Bremsevirkning, HB	150,00
30.1	Kjølevæske	Kjølevæskens frysepunkt, frostsikker ned til minus:	40 °C
37.1	Registerreim	Bilfabrikanten anbefaler under normale forhold skifte ved km:	90000
37.2		eller ved, måneder:	60
50.1	Varmeapparat / klimaanlegg (AC)		Ikke målt pga. skader/avvik som forhindrer måling
55.1	Ladespenning generator	Ladespenning med last (V)	14,20 volt
55.2		Ladespenning uten last (V)	14,20 volt
58.1	Tilstand 12 volt batteri	Referanseverdi norm:	EN
58.2		Referanseverdi kaldstart-kapasitet:	600 ampere
58.3		Målt kaldstart-kapasitet:	498 ampere
65.1	Dekk	Mønsterdybde VF	4,00 mm
65.2		Mønsterdybde HF	4,00 mm
65.3		Mønsterdybde VB	4,00 mm
65.4		Mønsterdybde HB	4,00 mm
65.5		Bilen er utrustet med:	Piggfrie vinterdekk
66.1	Felg	Felg montert på bilen:	Stålfelg
67.1	Ekstra hjulsett		Ikke målt grunnet manglende tilgjengelighet

Bilder og vedlegg



1. Generelt



2. Generelt



3. Generelt



4. Generelt



5. Generelt



6. Generelt



7. Generelt



8. Generelt



9. Generelt



10. Generelt



11. Generelt



12. Generelt



4688930



13. Generelt



14. Generelt



15. Generelt



16. Generelt



17. Generelt



18. Generelt



19. Generelt



20. Generelt



21. Generelt



22. Generelt



23. Generelt



24. Generelt



4688930



25. Generelt

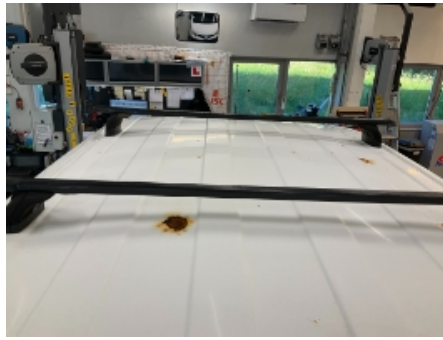

26. Generelt



27. Generelt



28. Generelt



29. Generelt



30. Generelt



31. Generelt



32. Generelt



33. Generelt



34. Generelt



35. Generelt



36. Generelt



4688930



37. Generelt



38. Generelt



39. Generelt



40. Generelt

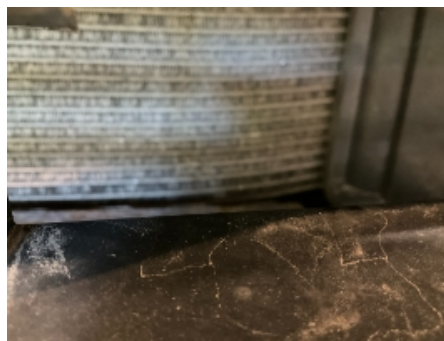

41. Generelt



42. Generelt



43. Generelt

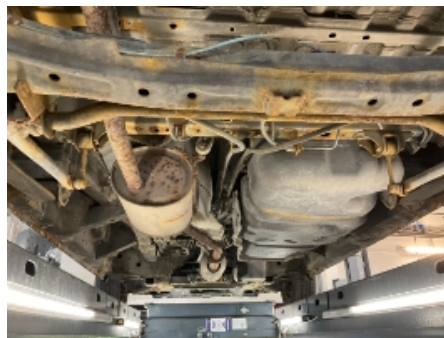

44. Generelt



45. Generelt



4688930

Leveransebetingelser

1. Testrapporten

Testrapporten inneholder identifikasjon av kjøretøy og kunde samt beskrivelse av testens omfang med måleresultater der det foreligger.

2. Bedømming-vurderingsdefinisjon

Forklaring til bokstavkodene som benyttes ved PDF rapport:

V = Normalt. Tilstand vurdert «normal» iht. kjøretøyets alder og kjørelengde

R = Reparasjon. Anbefaler utbedring iht. kontrollpunkt

O = Opplysning. Informasjon iht. kontrollpunkt og/eller kjøretøy

S = Skiftet. Kontrollpunkt inkl. komponentskifte

J = Justert. Kontrollpunkt inkl. justering

I = Ikkeutført. Kontrollpunkt ikke vurdert

3. Gjennomføring av test.

Test utføres på et NAF Senter hvis ikke annet er beskrevet.

4. Eiendomsrett

Testens resultat tilhører NAFs kunde. Kundens navn er registrert på side 1 i testrapporten, og eventuelle henvendelser i forbindelse med testen må utføres av registrert kunde. Testresultatene leveres ikke ut til andre uten samtykke fra NAFs kunde.

5. Demontering

NAF demonterer ikke for kontroll/vurdering, og kan dermed ikke påpeke feil som kun avdekkes ved demontering. Dersom NAF oppdager avvik der det trengs demontering for kontroll/vurdering, vil dette anmerkes i testrapporten.

6. Prøvekjøring, periodiske feil og fremtidige problemer

NAF anmerker kun feil og avvik som oppdages på testtidspunktet. Periodiske feil/avvik kan forekomme uten at dette avdekkes pga. manglende symptom(fremtredelse) ved testtidspunktet. Det er ikke mulig å forutse fremtidige problemer, feil eller avvik.

NAF prøvekjører bilen kun i begrenset grad.

7. Avlesing av elektronisk lagrede feilkoder via kjøretøyets OBD kontakt

NAF leser feilkoder på de elektroniske styresystemene som bilprodusenten har gitt tilgang til. Tilgang kan variere mellom ulike bilmerker og modeller og systemene leses med det testutstyret som benyttes av NAF. Det skilles ikke mellom permanente og periodiske feilkoder. NAF kan ikke påvise avvik i bilens oppgitte kilometerstand ved hjelp av diagnose.

8. NAFs ansvar

NAF har vurdert alle kontrollpunkter i den aktuelle testrapporten i henhold til NAFs definisjoner og retningslinjer. Kontrollpunkter som ikke omtales i rapporten er ikke inkludert eller vurdert.

Feil/avvik som avdekkes i etterkant av testen, kan ikke lastes NAF uten at det dokumenteres at følgende kumulative vilkår foreligger:

- feil/avvik må anses å ha foreligget ved testtidspunktet
- feil/avvik kan avdekkes etter gjeldende definisjoner og retningslinjer (innhold) av kontrollpunkt ved testtidspunktet
- feil/avvik kan avdekkes ved benyttet testutstyr i NAF ved testtidspunktet
- feil/avvik kan avdekkes ved gjeldende testforutsetninger ved testtidspunktet
- feil/avvik medfører konsekvenstap
- NAF har opptrådt uaktsomt ved testtidspunktet

9. Klageadgang næringsmarked

Testens resultat tilhører NAFs kunde. Kundens navn er registrert på side 1 i testrapporten. Ved eventuelle uoverensstemmelser i forbindelse med levert dokumentasjon, skal kunde ta dette opp med NAF. NAF er forretningsmessig leverandør til kunde og forholder seg kun til denne avtalepart.

Alle reklamasjoner må være NAF i hende skriftlig senest 10 dager etter at testen er utført.

10. Reklamasjonsansvaret til NAF

Ved uoverensstemmelse mellom tekst og bilder i testrapport og ett av disse viser riktig tilstand, er feilen ikke reklamasjonsgrunn.

NAF AS er ikke ansvarlig for feil i opplysninger som er hentet elektronisk fra 3.-part.

NAF AS kan kreve at bilen stilles til disposisjon for kontroll.

Ved reklamasjon kan NAF AS forlange å få mulighet til å reparere på eget verksted.

Hvis kjøper starter reparasjon på annet verksted uten skriftlig godkjenning fra NAF AS bortfaller retten til å kreve utgiften refundert av NAF AS.

Ved reparasjon på kjøpers verksted beregnes priser etter NAF AS sine innkjøpspriser (Meca eller tilsvarende) og selvkost på timepris. Benyttes DBS-systemet som grunnlag for delepriser benyttes importørpriser uten fraktpåslag.

Arbeidstidsettes iht. Haynes Pro med faktor 1

Diagnoserapport vedlegges der kunden har bestilt dette. Diagnoserapporten betraktes som en del av testrapporten.

Reklamasjonskravets størrelse er under alle omstendigheter oppad begrenset til prisen på testen, med mindre noe annet er særskilt avtalt.

NAF AS anbefaler at budgivere selv inspiserer objektet.

NAF SEM
Døvleveien 23
3170 SEM
Telefon:
Fax:
E-mail:
Website:



1. jul. 2024

Køretøj: Nissan NV 200 / Evalia 1.5 dCi (M20)
Motorkode: K9K-892
Produktionsår: 10-
Kilometerstand: 229972 (skrevet af kontrolløren)
Registrering Nr: AE36040
VIN:
Testet: 1. jul. 2024 07:49:16

Fejlkode

OBD	OBD	0 Fejl
Motor	Diesel CAN	ikke tilgængelig
ABS	ABS/ESP CAN	1 Fejl
Fejlkode: C1109 ABS/ESP-styreenhed Spændingsforsyning med fejl.		
Airbag	Airbag ISO	1 Fejl
Fejlkode: B1024 Frakobling af passagerairbag Fejl i afbryder.		
Komfort	Kombiinstrument CAN	0 Fejl
Komfort	IPDM Grundmodul	0 Fejl
Komfort	BCM - alle systemer	0 Fejl
Styretøj	EPS CAN	0 Fejl
Dæktryksovervågning	Dæktryksovervågning CAN	ikke tilgængelig