



5044491

NAF Test Eierskifte

Testdato
14.11.2024



Kjøretøy

Bilmerke	Volkswagen	Motorstørrelse	1968 cm ³
Modell	TIGUAN	Motoreffekt	103 kW
Type	5N	Aksler i drift	2
Registreringsnr.	NF70762	Drivstofftype	Diesel
Understellsnr.	WVGZZZ5NZFW544279	Kjøretøygruppe	101
Km.stand.	105735	Bruktimportert	Nei
Farge	Svart	Registreringsår	2014
		Registrert første gang	13.11.2014



Informasjon

Mange opplever usikkerhet ved kjøp og salg av bruktbil, både iht. prosessen og kjøretøyets tekniske tilstand. Som kjøper eller selger er du tjent med å avdekke feil og mangler som lar seg avdekke i forkant av en handel.

NAF Test Eierskifte vil kunne avdekke feil og mangler iht. testens definerte kontrollpunkter, og/eller gi deg en bekreftelse på normal tilstand.

Vår vurdering har fokus på kjøretøyets tekniske tilstand på kontrolltidspunktet, og veiledning er vår verdiskapning. NAF Test vektlegger teknisk tilstandsvurdering iht. kjøretøyets driftssikkerhet, miljøhensyn og komfort. Testens definerte kontrollpunkter omhandler bremses, lys, hjuloppheng, styring, understell, motor/drivverk, karosseri og interiør.

Nå kan du se rapportene dine i NAF appen. Appen kan lastes ned i App Store eller Google Play.



5044491

Testresultater

Ref.Id	Repareres	Resultat	Beskrivelse
26.13	Unormal lyd.	* Ulyd hjuloppheng.	
36.1	Full systemskann.	Diagnoseavlesing ligger i testrapport	
44.3	Oljenivå motor.	For høyt oljenivå	
55.3	Førersetete.	Hull/rift gjennom setetrekk:	

Ref.Id	Opplysning	Resultat	Beskrivelse
3.10	Service/Dokumentasjon.	* ikke kontrollert om servicer følger fabrikantens krav	
14.8	Glassruter.	Noe steinsprut på frontrute	
19.12	Takluke/Panoramatak.	* ikke kontrollert	
23.6	Interiør generelt.	* Bruksmerker	
37.28	Lykter/lys.	Krakelert lykteglass:	
37.29		* Sprekker.	
51.8	Døråpning.	* Bruksmerker	
66.16	Lakk / karosseri utvendig.	Steinsprut:	
66.31		Rust / korrosjon i innvendig kant:	
66.32		Vanskelig å vurdere fordi bilen er:	skitten
67.12	Vognbunn/understell.	Stedvis rustdannelser i vognbunn/understell	
87.10	Styresnekke, tannstang.	Ikke innsyn til tannstang/snekke/rattaksel	
90.23	Bremsekive/klosser utvendig	* tykkelse nærmer seg minstemål bak.	
93.10	Felg.	Ripe/slitasje på felg	

Servicehistorikk

Bilder er vedlagt

Testforhold

Maks hastighet ved prøvekjøring	60 km/t
Utetemperatur ved prøvekjøring	9 °C
Føreforhold ved prøvekjøring	Tørt
Er bilen skitten eller nediset:	Ja



5044491

Generell informasjon.

- 1 - Skilter. ✓
- 2 - Sentrallås. ✓
- 3 - Service/Dokumentasjon. ○

Interiør.

- 5 - Ratt, rattaksel, ledd. ✓
- 6 - Varsellamper/ meldinger. ✓
- 7 - Brems pedal. ✓
- 8 - Bremskraftforsterker. ✓
- 9 - Instrumenter. ✓
- 10 - Dashbord /midtkonsoll. ✓
- 11 - Vindusvisker, spylor. ✓
- 13 - Lyd / lyssignaler. ✓
- 14 - Glassruter. ○
- 15 - Setevarmer. ✓
- 16 - Innvendig speil. ✓
- 17 - Utvendig speil. ✓
- 18 - Solskjerm. ✓
- 19 - Takluke/Panoramatak. ○
- 20 - Taktrekk. ✓
- 23 - Interiør generelt. ○

Prøvekjøring.

- 24 - Motor virkemåte. ✓
- 25 - Kjøreegenskaper. ✓
- 26 - Unormal lyd. R
- 27 - Girkasse. (automatisk) ✓
- 30 - Parkeringsbrems. ✓
- 31 - Bremsvirkning. ✓

Motor.

- 34 - Panser. ✓
- 36 - Full systemskann. R
- 37 - Lykter/lys. ○
- 38 - Oppvarmet rute/speil. ✓
- 40 - Kjølevæske. ✓

Motor.

- 41 - Kjølevifte. ✓
- 42 - Kjølesystem. ✓
- 44 - Oljenivå motor. R
- 45 - Utvendig tilstand motor. ✓
- 46 - Motorfester. ✓
- 48 - Drivrem generator. ✓

Karosseri.

- 49 - Dører. ✓
- 50 - Elektrisk vindusheis. ✓
- 51 - Døråpning. ○
- 52 - Dørtrekk. ✓
- 53 - Bilbelte. ✓
- 54 - Gulvmatter/-teppe. ✓
- 55 - Førersete. R
- 56 - Bakseter. ✓
- 57 - Passasjerete. ✓
- 66 - Lakk / karosseri utvendig. ○

Underside.

- 67 - Vognbunn/understell. ○
- 68 - Opphengs- / bærearmer bakaksel. ✓
- 69 - Stabilisator. ✓
- 71 - Drivaksler. ✓
- 73 - Bremsesør. ✓
- 74 - Bremseslanger. ✓
- 77 - Parkbrems. ✓
- 78 - Støtdempere. ✓
- 79 - Drivstofftank, rør, slange. ✓
- 80 - Lekkasjer. ✓
- 83 - Eksosanlegg. ✓
- 84 - Travers. ✓
- 85 - Opphengs- / bærearmer foraksel. ✓
- 86 - Styrestag/ledd. ✓
- 87 - Styresnekke, tannstang. ○
- 88 - Motorfester. ✓
- 89 - Fjærer / fjærbein. ✓

Hjul, dekk.

- 90 - Bremseskive/klosser utvendig. ○
- 91 - Hjullager. ✓
- 92 - Dekk. ✓
- 93 - Felg. ○



5044491

Måleverdier

Ref.Id	Punkt	Fråse	Måleverdi
2.1	Sentrallås.	Antall nøkler:	1 stk
31.1	Bremsevirkning.	Bremsevirkning, VF	300,00
31.2		Bremsevirkning, HF	300,00
31.3		Bremsevirkning, VB	200,00
31.4		Bremsevirkning, HB	200,00
40.1	Kjølevæske.	Kjølevæskens frysepunkt, frostsikker ned til minus:	50 °C
90.1	Bremsekive/klosser utvendig	Min. bremsekivetykkelse før utskifting foran:	22,00 mm
90.2		Bremsekivetykkelse VF	23,90 mm
90.3		Bremsekivetykkelse HF	23,90 mm
90.4		Min. bremsekivetykkelse før utskifting bak:	10,00 mm
90.5		Bremsekivetykkelse VB	10,90 mm
90.6		Bremsekivetykkelse HB	10,90 mm
92.1	Dekk.	Bilen er utrustet med:	Piggfrie vinterdekk
92.2		Mønsterdybde VF	8,00 mm
92.3		Mønsterdybde HF	8,00 mm
92.4		Mønsterdybde VB	8,00 mm
92.5		Mønsterdybde HB	8,00 mm
93.1	Felg.	Felg montert på bilen:	Lettmetallfelg

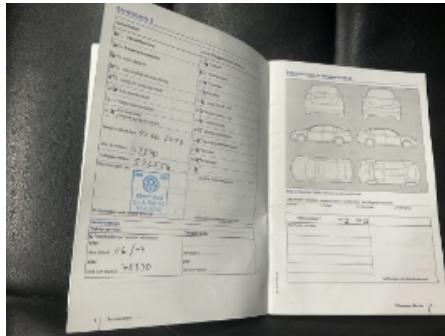
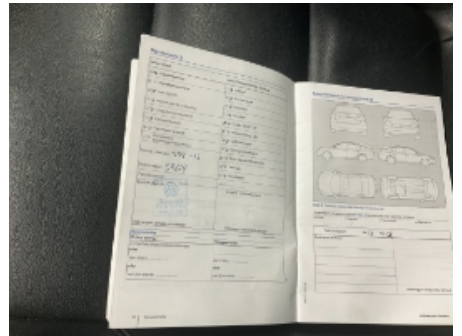
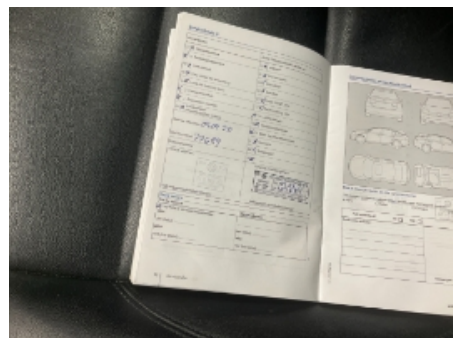
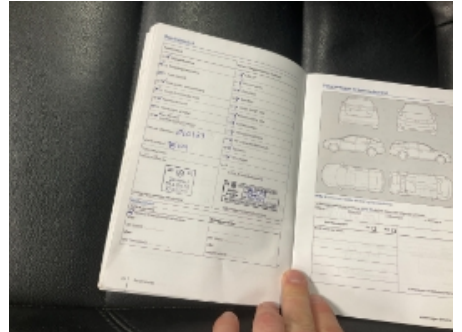
Bilder og vedlegg**1. Generelt****2. Generelt****3. Generelt****4. Generelt****5. Generelt****6. Generelt****7. Generelt****8. Generelt****9. Generelt****10. Generelt**



5044491

Leveransebetingelser

1. Testrapporten

Testrapporten inneholder identifikasjon av kjøretøy og kunde, samt beskrivelse av testens omfang med måleresultater der det foreligger.

2. Bedømming - vurderingsdefinisjon

- Bør utbedres = Anbefaler reparasjon
- Kommentar = Informasjon iht. kontrollpunkt og/eller kjøretøy

3. Gjennomføring av test.

Test utføres på et NAF Senter hvis ikke annet er beskrevet.

4. Eiendomsrett

Testens resultat tilhører NAFs kunde. Kundens navn er registrert på side 1 i testrapporten, og eventuelle henvendelser i forbindelse med testen må utføres av registrert kunde. Testresultatene leveres ikke ut til andre uten samtykke fra NAFs kunde.

5. Demontering

NAF demonterer ikke for kontroll/vurdering, og kan dermed ikke påpeke feil som kun avdekkes ved demontering. Dersom NAF oppdager avvik der det trengs demontering for kontroll/vurdering, vil dette anmerkes i testrapporten.

6. Prøvekjøring, periodiske feil og fremtidige problemer

NAF anmerker kun feil og avvik som oppdages på testtidspunktet. Periodiske feil/avvik kan forekomme uten at dette avdekkes pga. manglende symptom (fremtredelse) ved testtidspunktet. Det er ikke mulig å forutse fremtidige problemer, feil eller avvik. NAF prøvekjører bilen kun i begrenset grad.

7. Avlesing av elektronikkfeil via diagnose.

NAF leser feilmeldinger via diagnose på de elektroniske styresystemer som bilens produsent har gitt tilgang til. Tilgjengelig tilgang kan variere mellom ulike bilmerker og modeller, og leses med gjeldende testutstyr som benyttes i NAF. NAF kan ikke påvise avvik i bilens oppgitte kilometerstand ved hjelp av diagnose.

8. NAFs ansvar

NAF har vurdert alle kontrollpunkter i den aktuelle testrapporten i henhold til NAFs definisjoner og retningslinjer. Kontrollpunkter som ikke omtales i rapporten er ikke inkludert eller vurdert.

Feil/avvik som avdekkes i etterkant av testen, kan ikke lastes NAF uten at det dokumenteres at følgende kumulative vilkår foreligger:

- feil/avvik må anses å ha foreligget ved testtidspunktet
- feil/avvik kan avdekkes etter gjeldende definisjoner og retningslinjer (innhold) av kontrollpunkt ved testtidspunktet.
- feil/avvik kan avdekkes ved benyttet testutstyr i NAF ved testtidspunktet
- feil/avvik kan avdekkes ved gjeldende testforutsetninger ved testtidspunktet
- feil/avvik medfører konsekvenstap
- NAF har opptrådt uaktsomt ved testtidspunktet

9. Klageadgang

NAF er forretningsmessig leverandør til kunde og forholder seg kun til denne avtalepart.

10. Reklamasjonsansvaret til NAF

Ved uoverensstemmelse mellom tekst og bilder i testrapport og ett av disse viser riktig tilstand, er feilen ikke reklamasjonsgrunn.

NAF AS er ikke ansvarlig for feil i opplysninger som er hentet elektronisk fra 3.-part.

Ved reklamasjon kan NAF AS forlange å få mulighet til å reparere på eget verksted.

Hvis bileier starter reparasjon på annet verksted uten skriftlig godkjenning fra NAF AS bortfaller retten til å kreve utgiften refundert av NAF AS.

NAF Senter skien
Nensetbakken 27
3637 Skien
Telephone: +4791745225
Fax:
E-mail: Jan.arnesen@naf.no
Web: www.naf.no



14. nov. 2024

Vehicle: Volkswagen Tiguan 2.0 16V TDI 4Motion
Engine code: CFFB
Year of constr.: 11-16
Milage:
Licence number :
VIN: WVGZZZ5NZFW544279 (entered by tester)
checked: 14. nov. 2024 14:28:39

Trouble codes

OBD	OBD	0 Fault
Powertrain	Engine electronics I	0
Brake system	Brake electronics	0
Brake system	Parking brake	0
Passive safety	Airbag	0
Thermal management	A/C/heater	0
Thermal management	Parking heater/auxiliary heater	0
Advanced driver assistance system	Front camera system	0
Advanced driver assistance system	Parking assist system 2	0
Advanced driver assistance system	Rearview camera system/all-round vision camera system	0
Comfort	Instrument cluster	0
Comfort	Central comfort module	0
Comfort	Vehicle electrics 1	0
Comfort	Vehicle electrics 2	0

Comfort	Diagn. interface bus	0
Comfort	Driver door electronics	1 Fault
<p>Trouble codes: 66562 HEATED EXTERIOR MIRROR Fault in electric circuit</p>		
Comfort	Passenger door electronics	1 Fault
<p>Trouble codes: 66821 POTI MIRROR ADJUSTMENT Function faulty.</p>		
Comfort	Door electronics RL	0
Comfort	Door electronics RR	0
Comfort	Headlight levelling	0
Comfort	Battery control	0
Comfort	Trailer function	0
Comfort	Telephone/cellphone preparation	0
Transmission	Transmission electronics	0
Transmission	All-wheel electronics	0
Anti-theft	Immobiliser	0
Anti-theft	Access/start authorisation	0
Suspension	Wheel damping electronics	0
Steering	Power steering	0
Steering	Steering column module	0
Steering	Electron. steering column locking	0
Infotainment system	Radio tuner	0
Infotainment system	Media player 3	0
Infotainment system	Sound system	0
Infotainment system	Navigation	0