



4148670

NAF Bruktbiltest

Testdato
24.11.2023

Kunde

Navn	Auksjonen.no As	Kontaktperson	
Medlemsnummer	94448735	Navn	Auksjonen.no As
Adresse	Døvleveien 23	Telefon	33 30 05 40
Postnummer og -sted	3170 SEM	E-post	
Telefon	33 30 05 40		
Ekstern referanse	361346		



Kjøretøy

Bilmerke	BMW	Motorstørrelse	2996 cm ³
Modell	Z4 3.0SI	Motoreffekt	195 kW
Type	Z85	Aksler i drift	1
Registreringsnr.	LS94621	Drivstofftype	1
Understellsnr.	WBADU510X0LZ32025	Kjøretøygruppe	101
Km.stand.	159321	Bruktimportert	Ja
		Registreringsår	2008
		Registrert første gang	20.10.2008



Informasjon

NAF Bruktbiltest (BBT) er en uavhengig vurdering av kjøretøyets tekniske tilstand iht. definerte kontrollpunkter. De aktuelle kontrollpunktene fremkommer i testen og vurderes / bedømmes etter NAF sine definisjoner og retningslinjer som også hensyntar bilens alder og km-stand.

NAF anmerker kun feil, mangler og avvik som avdekkes på testtidspunktet. Forutsetninger for utført test er angitt på side 2 i denne rapporten. NAF demonterer ikke for kontroll. Det kan være indikasjon knyttet til tekniske forhold som krever ytterligere utredning for å kunne fastslå omfang. Det kan også være periodiske feil som ikke kan avdekkes på testtidspunktet. Se utfyllende leveransebeskrivelse side 6.

NAF Bruktbiltest er utført på oppdrag av bilforhandler. Alle henvendelser til testen og øvrige forhold til bilens tekniske tilstand må avklares mellom kjøper av bilen og bilforhandler testen er utstedt til.



4148670

Testresultater

Ref.id	Repareres	Resultat	Beskrivelse
1.11	Kjøreegenskaper	* Ikke prøvekjørt grunnet mangler vinter dekker. En redusert test	
23.1	Full systemskann	Det finnes feilkoder, se rapport	
23.2		Diagnoseavlesing ligger i testrapport	
67.17	Ekstra hjulsett	Ekstra hjulsett mangler	
86.3	Lakk / karosseri utvendig	Skadet:	Høyre fordør

Ref.id	Opplysning	Resultat	Beskrivelse
23.6	Full systemskann	Etter avtale med kunde er feilkode/r slettet, feilsøking må påregnes dersom feilkode dukker opp igjen	
29.12	Oljenivå motor	Bilen er ikke utstyrt med peilepinne, oljenivå er ikke kontrollert	
66.10	Felg	Ripe/slitasje på felg	
81.9	Frontrute	Noe steinsprut	
81.10		Slitt frontrute	

Servicehistorikk

Serviceheftet har kvitteringer uten lesbar dato og km.stand som ikke er tatt med i oversikten

Dato	Km.stand
23.01.2020	119064
10.10.2018	95501
27.11.2017	90277
12.02.2014	81575
18.11.2012	57548
02.08.2011	55436
24.03.2010	28272

Testforhold

Frist for neste EU kontroll

10.05.2024

Ikke prøvekjørt pga:

Dekk ikke i forhold til sesong



4148670

Prøvekjøring

1 - Kjøreegenskaper

R**Generell informasjon**

3 - Nøkler / Utstyr

✓

4 - Service/ Dokum.

✓

Bremser

5 - Bremsbelegg

✓

6 - Bremseskiver

✓

8 - Parkeringsbrems

✓

9 - Bremsvirkning

✓

10 - Bremsvæsknivå

✓

12 - Bremsørør

✓

13 - Bremseslanger

✓

14 - Bremskraftforsterker

✓

15 - Bremsedal

✓

Lys og signaler

17 - Lys

✓

19 - Refleks

✓

20 - Lyd / lyssignaler

✓

21 - Varsellamper

✓

22 - Varsellamper utvidet

✓

e-Diagnose

23 - Full systemskann

R**Motor**

25 - Avgassanalyse (Bensin)

✓

27 - Motor virkemåte

✓

28 - Utvendig tilstand motor

✓

29 - Oljenivå motor

O

30 - Kjølevæske

✓

31 - Kjølevifte

✓

32 - Kjølesystem

✓

33 - Eksosanlegg

✓

35 - Motorfester

✓

36 - Drivstofftank, rør, slange

✓

Elektriske anlegg

44 - Instrument belysning

✓

45 - Instrumenter

✓

47 - Elektrisk vindusheis

✓

48 - Oppvarmet bakrute

✓

49 - Kupevifte

✓

50 - Varmeapparat / klimaanlegg (AC)

✓

51 - Vindusvisker, spyler (foran/bak)

✓

53 - Sentrallås

✓

54 - Setevarmer

✓

55 - Ladespenning generator

✓

Hjul, dekk, felg

65 - Dekk

✓

66 - Felg

O

67 - Ekstra hjulsett

R

68 - Hjullager

✓

Styring

71 - Ratt, rattaksel, ledd

✓

72 - Styresnekke, tannstang

✓

73 - Styrestag/ledd

✓

74 - Styreservo

✓

Hjuloppheng

75 - Støtdempere

✓

76 - Stabilisator

✓

77 - Fjærer / fjærbein

✓

78 - Opphengs- / bærearmer foraksel

✓

79 - Opphengs- / bærearmer bakaksel

✓

80 - Travers

✓

Karosseri

81 - Frontrute

O

82 - Siderute/bakrute

✓

83 - Dør-/panseråpner

✓

84 - Lås

✓

86 - Lakk / karosseri utvendig

R

87 - Utvendig speil

✓

88 - Underside

✓

89 - Understellsnummer

✓



4148670

Interiør

- 91 - Dashbord / midtkonsoll ✓
- 93 - Taktrekk ✓
- 94 - Solskjerm ✓
- 95 - Innvendig speil ✓
- 96 - Dørtrekk ✓
- 97 - Døråpning ✓
- 98 - Seter ✓
- 99 - Bilbelte ✓
- 102 - Laste-/bagasjerom ✓
- 103 - Interiør generelt ✓
- 104 - Varseltrekant ✓



4148670

Måleverdier

Ref.Id	Punkt	Fråse	Måleverdi
3.1	Nøkler / Utstyr	Antall nøkler:	2 stk
6.1	Bremseskiver		Kontrollert visuelt
9.1	Bremsevirkning	Bremsevirkning, VF	190,00
9.2		Bremsevirkning, HF	180,00
9.3		Bremsevirkning, VB	140,00
9.4		Bremsevirkning, HB	140,00
25.1	Avgassanalyse (Bensin)		Euro 5 eller høyere uten feilkoder
30.1	Kjølevæske	Kjølevæskens frysepunkt, frostsikker ned til minus:	50 °C
50.1	Varmeapparat / klimaanlegg (AC)	Temperatur på luft inn i klimaanlegg	18 °C
50.2		Temperatur på luft ut av klimaanlegg	8 °C
55.1	Ladespenning generator	Ladespenning med last (V)	13,90 volt
55.2		Ladespenning uten last (V)	13,90 volt
65.1	Dekk	Mønsterdybde VF	6,00 mm
65.2		Mønsterdybde HF	6,00 mm
65.3		Mønsterdybde VB	5,00 mm
65.4		Mønsterdybde HB	5,00 mm
65.5		Bilen er utrustet med:	Sommerdekk
66.1	Felg	Felg montert på bilen:	Lettmetallfelg
67.1	Ekstra hjulsett		Ikke målt grunnet manglende tilgjengelighet



4148670

Bilder og vedlegg



1. Generelt



2. Generelt



3. Generelt

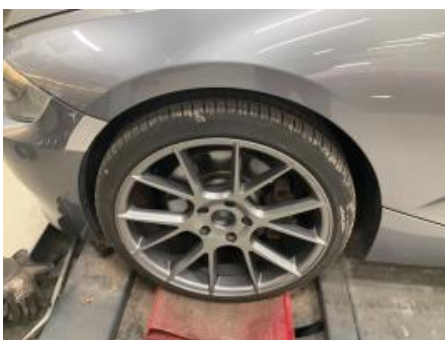

4. Generelt



5. Generelt



6. Generelt

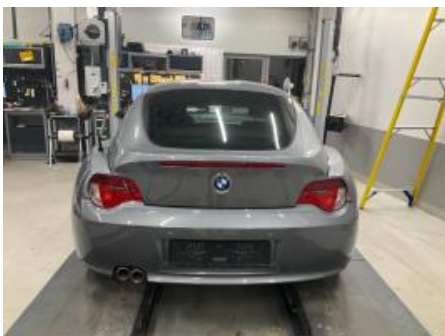

7. Generelt



8. Generelt



9. Generelt



10. Generelt



11. Generelt



12. Generelt



4148670



13. Generelt



14. Generelt



15. Generelt



16. Generelt



17. Generelt



18. Generelt



19. Generelt



20. Generelt



4148670

Leveransebetingelser

1. Testrapporten

Testrapporten inneholder identifikasjon av kjøretøy og kunde samt beskrivelse av testens omfang med måleresultater der det foreligger.

2. Bedømming-vurderingsdefinisjon

Forklaring til bokstavkodene som benyttes ved PDF rapport:

V = Normalt. Tilstand vurdert «normal» iht. kjøretøyets alder og kjørelengde

R = Reparasjon. Anbefaler utbedring iht. kontrollpunkt

O = Opplysning. Informasjon iht. kontrollpunkt og/eller kjøretøy

S = Skiftet. Kontrollpunkt inkl. komponentskifte

J = Justert. Kontrollpunkt inkl. justering

I = Ikkeutført. Kontrollpunkt ikke vurdert

3. Gjennomføring av test.

Test utføres på et NAF Senter hvis ikke annet er beskrevet.

4. Eiendomsrett

Testens resultat tilhører NAFs kunde. Kundens navn er registrert på side 1 i testrapporten, og eventuelle henvendelser i forbindelse med testen må utføres av registrert kunde. Testresultatene leveres ikke ut til andre uten samtykke fra NAFs kunde.

5. Demontering

NAF demonterer ikke for kontroll/vurdering, og kan dermed ikke påpeke feil som kun avdekkes ved demontering. Dersom NAF oppdager avvik der det trengs demontering for kontroll/vurdering, vil dette anmerkes i testrapporten.

6. Prøvekjøring, periodiske feil og fremtidige problemer

NAF anmerker kun feil og avvik som oppdages på testtidspunktet. Periodiske feil/avvik kan forekomme uten at dette avdekkes pga. manglende symptom(fremtredelse) ved testtidspunktet. Det er ikke mulig å forutse fremtidige problemer, feil eller avvik.

NAF prøvekjører bilen kun i begrenset grad.

7. Avlesing av elektronisk lagrede feilkoder via kjøretøyets OBD kontakt

NAF leser feilkoder på de elektroniske styresystemene som bilprodusenten har gitt tilgang til. Tilgang kan variere mellom ulike bilmerker og modeller og systemene leses med det testutstyret som benyttes av NAF. Det skilles ikke mellom permanente og periodiske feilkoder. NAF kan ikke påvise avvik i bilens oppgitte kilometerstand ved hjelp av diagnose.

8. NAFs ansvar

NAF har vurdert alle kontrollpunkter i den aktuelle testrapporten i henhold til NAFs definisjoner og retningslinjer. Kontrollpunkter som ikke omtales i rapporten er ikke inkludert eller vurdert.

Feil/avvik som avdekkes i etterkant av testen, kan ikke lastes NAF uten at det dokumenteres at følgende kumulative vilkår foreligger:

- feil/avvik må anses å ha foreligget ved testtidspunktet
- feil/avvik kan avdekkes etter gjeldende definisjoner og retningslinjer (innhold) av kontrollpunkt ved testtidspunktet
- feil/avvik kan avdekkes ved benyttet testutstyr i NAF ved testtidspunktet
- feil/avvik kan avdekkes ved gjeldende testforutsetninger ved testtidspunktet
- feil/avvik medfører konsekvenstap
- NAF har opptrådt uaktsomt ved testtidspunktet

9. Klageadgang næringsmarked

Testens resultat tilhører NAFs kunde. Kundens navn er registrert på side 1 i testrapporten. Ved eventuelle uoverensstemmelser i forbindelse med levert dokumentasjon, skal kunde ta dette opp med NAF. NAF er forretningsmessig leverandør til kunde og forholder seg kun til denne avtalepart.

Alle reklamasjoner må være NAF i hende skriftlig senest 10 dager etter at testen er utført.

10. Reklamasjonsansvaret til NAF

Ved uoverensstemmelse mellom tekst og bilder i testrapport og ett av disse viser riktig tilstand, er feilen ikke reklamasjonsgrunn.

NAF AS er ikke ansvarlig for feil i opplysninger som er hentet elektronisk fra 3.-part.

NAF AS kan kreve at bilen stilles til disposisjon for kontroll.

Ved reklamasjon kan NAF AS forlange å få mulighet til å reparere på eget verksted.

Hvis kjøper starter reparasjon på annet verksted uten skriftlig godkjenning fra NAF AS bortfaller retten til å kreve utgiften refundert av NAF AS.

Ved reparasjon på kjøpers verksted beregnes priser etter NAF AS sine innkjøpspriser (Meca eller tilsvarende) og selvkost på timepris. Benyttes DBS-systemet som grunnlag for delepriser benyttes importørpriser uten fraktpåslag.

Arbeidstidsettes iht. Haynes Pro med faktor 1

Diagnoserapport vedlegges der kunden har bestilt dette. Diagnoserapporten betraktes som en del av testrapporten.

Reklamasjonskravets størrelse er under alle omstendigheter oppad begrenset til prisen på testen, med mindre noe annet er særskilt avtalt.

NAF AS anbefaler at budgivere selv inspiserer objektet.

NAF SEM
Døvleveien 23
3170 SEM
Telefon:
Fax:
E-mail:
Website:



24. nov. 2023

Køretøj: BMW Z4 3.0si E86 Coupe
Motorkode: N52 B30 A
Produktionsår: 06-09
Kilometerstand: 66709 (udlæst fra styreenhed)
Registrering Nr: LS94621
VIN: WBADU510X0LZ32025 (udlæst fra styreenhed)
Testet: 24. nov. 2023 07:55:10

Fejlkode

OBD **OBD** **0 Fejl**

Motor **DME Motorstyreenhed** **1 Fejl**

Fejlkode: DTC 2A38
Servomotor variabel ventilvandringsstyring
Funktion går trægt.

Motor **EKPS Brændstofpumpestyreenhed** **0 Fejl**

ABS **DSC Elektronisk stabilitetsprogram** **5 Fejl**

Fejlkode: DTC 5DF4
styreenhed
Forsyningsspænding med fejl.

Fejlkode: DTC 5E1F
styreenhed
Stelnummer ikke korrekt.

Fejlkode: DTC 5E16
CAN-bus-forbindelse til kombiinstrument
Kommunikation forstyrret.

Fejlkode: DTC 5E43
Ratvinkelsensor
Tilpasning med fejl.

Fejlkode: DTC 5E38
Rotationshastighedssensor
Uplausibelt signal.

ABS	LWS Ratvinkelsensor	3 Fejl
<p>Fejlkode: 9 CAN-bus Funktion ukorrekt.</p> <p>Fejlkode: 4 Ratvinkelsensor Kalibrering ikke mulig.</p> <p>Fejlkode: 11 Ratvinkel Identifikation med fejl.</p>		
Airbag	Airbag SBSL OBD	ikke tilgængelig
Airbag	Airbag SBSR OBD	ikke tilgængelig
Airbag	STVL Satellit dør foran til venstre	ikke tilgængelig
Airbag	STVR Satellit dør foran til højre	ikke tilgængelig
Klimaanlæg	IHKA Fuldautomatisk klimaanlæg	0 Fejl
Sikkerhed	SIM sikkerheds-info-modul	2 Fejl
<p>Fejlkode: DTC 93D0</p> <p>Fejlkode: DTC 9408 ECO-konverter Funktion ukorrekt.</p>		
Komfort	KOMBI Kombiinstrument	1 Fejl
<p>Fejlkode: 190 Lysmodul intern fejl lysmodul</p>		
Komfort	ZKE 5 20-pol./OBD	7 Fejl
<p>Fejlkode: 48 Komfort-bus Funktion ukorrekt.</p> <p>Fejlkode: 13 Klemsikring førerdørsrudehejs Strømkreds med fejl.</p> <p>Fejlkode: 14 Klemsikring passagerdørsrudehejs Strømkreds med fejl.</p> <p>Fejlkode: 61 Bagklap-oplåsning Fejl i motor.</p> <p>Fejlkode: 118</p>		

Fejlkode: 116

Fejlkode: 56
Sprinklerpumpe
Funktion ukorrekt.

Komfort

LSZ 20-pol./OBD

12 Fejl

Fejlkode: 31
Lysbredderegulerings servomotorer
Funktion ukorrekt.

Fejlkode: 52
Bremselys venstre side
Funktion ukorrekt.

Fejlkode: 53
Bremse-/positionslys til højre
Funktion ukorrekt.

Fejlkode: 55
Blinklys foran til højre
Funktion ukorrekt.

Fejlkode: 58
Fjernlysenhed foran til højre
Funktion ukorrekt.

Fejlkode: 62
Tågebaglygte
Funktion ukorrekt.

Fejlkode: 63
Blinker bag til venstre
Funktion ukorrekt.

Fejlkode: 64
Blinker bag til højre
Funktion ukorrekt.

Fejlkode: 65
Nærlys højre side
Funktion ukorrekt.

Fejlkode: 66
Nærlys venstre side
Funktion ukorrekt.

Fejlkode: 69
Positionslys bag til højre (E85: blinklys foran til højre)
Funktion ukorrekt.

Fejlkode: 71
Positionslys bag til højre (E85 fra byggeår '06: totrins bremselys højre side)
Funktion ukorrekt.

Komfort

PDC 20-pol./OBD

0 Fejl

Komfort	AIC 20-pol./OBD	0 Fejl
Komfort	CVM Kalechestyreenhed 4	ikke tilgængelig
Tyverisikring	EWS Startspærre	2 Fejl

Fejlkode: 15
styreenhed
Batterispændingsforsyning med fejl.

Fejlkode: 255
Fejlkode
Fejlkode ikke defineret af producenten.

Tyverisikring	GM alarmtæller 20-pol./OBD	ikke tilgængelig
Styretøj	EPS Servostyringsstyreenhed til elektrisk servostyring	4 Fejl

Fejlkode: DTC 611B
Ratvinkelsensor
Funktion ukorrekt.

Fejlkode: DTC D6FE
Dag-/natkontakt
Signal med fejl.

Fejlkode: DTC 6128
Køretøjshastighedssignal
Signal med fejl.

Fejlkode: DTC 611E
Køretøjshastighedssignal
Signal med fejl.