



5221092

NAF Bruktbiltest

Testdato
31.01.2025



Kunde

Navn	Auksjonen.no As	Kontaktperson	
Medlemsnummer	94448735	Navn	Auksjonen.no As
Adresse	Døvleveien 23	Telefon	33300540
Postnummer og -sted	3170 SEM	E-post	
Telefon	33300540		
Ekstern referanse	465716		



Kjøretøy

Bilmerke	Toyota	Motorstørrelse	1497 cm ³
Modell	YARIS HYBRID	Motoreffekt	54 kW
Type	XP13M(a)	Aksler i drift	1
Registreringsnr.	CV83903	Drivstofftype	Bensin
Understellsnr.	VNKKD3D370A299250	Kjøretøygruppe	101
Km.stand.	150983	Bruktimportert	Nei
Farge	Hvit	Registreringsår	2017
Karosseritype	Flerbruksbil	Registrert første gang	27.02.2017
		Frist for neste EU kontroll	10.12.2022



Informasjon

NAF Bruktbiltest (BBT) er en uavhengig vurdering av kjøretøyets tekniske tilstand iht. definerte kontrollpunkter. De aktuelle kontrollpunktene fremkommer i testen og vurderes / bedømmes etter NAF sine definisjoner og retningslinjer som også hensyntar bilens alder og km-stand.

NAF anmerker kun feil, mangler og avvik som avdekkes på testtidspunktet. Forutsetninger for utført test er angitt på side 2 i denne rapporten. NAF demonterer ikke for kontroll. Det kan være indikasjon knyttet til tekniske forhold som krever ytterligere utredning for å kunne fastslå omfang. Det kan også være periodiske feil som ikke kan avdekkes på testtidspunktet. Se utfyllende leveransebeskrivelse side 6.

NAF Bruktbiltest er utført på oppdrag av bilforhandler. Alle henvendelser til testen og øvrige forhold til bilens tekniske tilstand må avklares mellom kjøper av bilen og bilforhandler testen er utstedt til.



5221092

Testresultater

Ref.Id	Repareres	Resultat	Beskrivelse
3.5	Nøkler / Utstyr	Nøkkel/er mangler	
4.3	Service/ Dokum.	Iht. servicehefte er ikke alle servicer fulgt	Tid mellom servicer er overskredet, Kjøre lengde mellom servicer er overskredet
4.8		Frist for EU kontroll er overskredet	
6.8	Bremsekiver	Slitt bremseskive:	Venstre foran, Høyre foran
6.10		Rust på bremseskive:	Venstre bak, Venstre foran, Høyre foran, Høyre bak
8.8	Parkeringsbrems	Bremsen henger på	Høyre, Venstre
11.2	Bremsevæskens kokepunkt	Kokepunkt er under 150 grader - skift bremsvæske	
21.17	Varsellamper	* Varsler feil på: ABS, bremsesystem, antispinn og radar-/kollisjonssystem - feilsøk for nærmere kontroll	
22.2	Varsellamper utvidet	Varsellampe for TPMS (Dekktrykk) lyser	
23.1	Full systemskann	Det finnes feilkoder, se rapport	
23.2		Diagnoseavlesing ligger i testrapport	
28.6	Utvendig tilstand motor	* Deksel til sikringboks i motorrom - mangler	
30.2	Kjølevæske	Lavt væskeni nivå	
32.6	Kjølesystem	Lavt kjølevæskeni nivå	
50.9	Varmeapparat / klimaanlegg (AC)	Feil ved betjening	
50.14		* Klimaanlegg panel - skadet/ikke tilstrekkelig festet. får ikke funksjonstestet om AC virker - AC bryter sitter fast.	
51.6	Vindusvisker, spyler (foran/bak)	Dårlig viskerblad:	Bakrute
66.8	Felg	Vesentlig ripe / hakk inn til grunnmaterialet:	Venstre foran, Høyre bak
67.17	Ekstra hjulsett	Ekstra hjulsett mangler	
78.5	Opphengs- / bærearmer for aksel	Slitt foring / løsnet i vulkanisering:	Bakre høyre nedre
81.4	Frontrute	Sprekk i frontrute: <ul style="list-style-type: none">• Reparasjonsmetode: Skift	
81.8		* Pyntelist ved frontrute - mangler	
86.2	Lakk / karosseri utvendig	Lakkriper:	Høyre fordør, Venstre bakdør, Venstre bakskjerm
86.5		Pyntelist løs, skadet eller mangler:	Støtfanger foran
86.8		Rustangrep:	Høyre bakskjerm, Høyre bakdør, Panzer
86.11		Steinsprut/lakksår	Støtfanger foran, Støtfanger bak



5221092

Ref.Id	Repareres	Resultat	Beskrivelse
93.2	Taktrekk	Skittent taktrekk	Bak
97.1	Døråpning	Sår eller skade:	Venstre fordør
97.3		Rust:	Venstre fordør
98.2	Seter	Misfarget/skittent:	Midten bak, Venstre foran, Høyre foran, Venstre bak, Høyre bak
103.2	Interiør generelt	Rens utover normal vask og klargjøring	

Ref.Id	Opplysning	Resultat	Beskrivelse
5.9	Bremsebelegg	Slitt bremsebelegg	Venstre foran, Høyre foran
17.29	Lys	Krakerert lyktglass	Venstre sideblinklys
66.10	Felg	Ripe/slitasje på felg	Venstre bak, Høyre foran
86.17	Lakk / karosseri utvendig	Diverse småbulker/lakkriper	
86.18		Småbulker:	Tak
86.19		Bulk(er)	Høyre fordør, Panser, Venstre bakskjerm, Støtfanger bak
86.20		Steinsprut:	Høyre fordør, Høyre forskjerm, Støtfanger foran, Panser
86.24		Rustangrep:	Tak
86.30		Bilen har noe penselflekking av steinsprut/riper i lakk	
88.12	Underside	Rustangrep i vognbunn / understell	Venstre bak, Høyre bak
97.5	Døråpning	Sår eller skade:	Høyre fordør

Ikke utførte

Punkt	Årsak
Batteri ytre tilstand	Ikke tilgjengelig for kontroll
Tilstand 12 volt batteri	Ikke tilgjengelig for kontroll
Kjøreegenskaper	Bilen er ikke prøvekjørt
Unormal lyd	Bilen er ikke prøvekjørt
Bremsevirkning	Skader/avvik som forhindrer vurdering
Girkasse (automatisk)	Bilen er ikke prøvekjørt



5221092

Servicehistorikk

Angitte servicer er de som er oppført i serviceheftet/annen dokumentasjon funnet i bilen. Avvik i forhold til angitte serviceintervaller/retningslinjer i serviceheftet, anmerkes og fremkommer i rapporten.

Testforhold

Maks hastighet ved prøvekjøring	5 km/t
Utetemperatur ved prøvekjøring	-1 °C
Føreforhold ved prøvekjøring	Glatt;Isete
Er bilen skitten eller nediset:	Nei
Frist for neste EU kontroll	11.12.2022
Ikke prøvekjørt pga:	Dekk ikke i forhold til sesong



5221092

Prøvekjøring

- 1 - Kjøreegenskaper |
- 2 - Unormal lyd |

Generell informasjon

- 3 - Nøkler / Utstyr **R**
- 4 - Service/ Dokum. **R**

Bremser

- 5 - Bremsbelegg **O**
- 6 - Bremseskiver **R**
- 8 - Parkeringsbrems **R**
- 9 - Bremsvirkning |
- 10 - Bremsvæsknivå ✓
- 11 - Bremsvæskens kokepunkt **R**
- 12 - Bremsrør ✓
- 13 - Bremseslanger ✓
- 14 - Bremskraftforsterker ✓
- 15 - Brems pedal ✓

Lys og signaler

- 17 - Lys **O**
- 19 - Refleks ✓
- 20 - Lyd / lyssignaler ✓
- 21 - Varsellamper **R**
- 22 - Varsellamper utvidet **R**

e-Diagnose

- 23 - Full systemskann **R**

Motor

- 27 - Motor virkemåte ✓
- 28 - Utvendig tilstand motor **R**
- 29 - Oljenivå motor ✓
- 30 - Kjølevæske **R**
- 31 - Kjølevifte ✓
- 32 - Kjølesystem **R**
- 33 - Eksosanlegg ✓
- 35 - Motorfester ✓
- 36 - Drivstofftank, rør, slange ✓
- 37 - Registerreim ✓

Drivverk

- 40 - Girkasse (automatisk) |
- 41 - Differensial ✓
- 42 - Drivaksler ✓

Elektriske anlegg

- 44 - Instrument belysning ✓
- 45 - Instrumenter ✓
- 46 - Radio / Multimedia ✓
- 47 - Elektrisk vindusheis ✓
- 48 - Oppvarmet bakrute ✓
- 49 - Kupevifte ✓
- 50 - Varmeapparat / klimaanlegg (AC) **R**
- 51 - Vindusvisker, spyler (foran/bak) **R**
- 53 - Sentrallås ✓
- 54 - Setevarmer ✓
- 56 - Drivrem generator ✓
- 57 - Batteri ytre tilstand |
- 58 - Tilstand 12 volt batteri |
- 63 - Kabler for fremdriftssystem elbil/hybrid ✓
- 64 - Utv. tilstand fremdriftsbatteri elbil/hybrid ✓

Hjul, dekk, felg

- 65 - Dekk ✓
- 66 - Felg **R**

Hjul, dekk, felg

- 67 - Ekstra hjulsett **R**
- 68 - Hjullager ✓
- 70 - Hjulnipsler/navkopper ✓

Styring

- 71 - Ratt, rattaksel, ledd ✓
- 72 - Styresnekke, tannstang ✓
- 73 - Styrestag/ledd ✓
- 74 - Styreservo ✓

Hjuloppheng

- 75 - Støtdempere ✓
- 76 - Stabilisator ✓
- 77 - Fjærer / fjærbein ✓
- 78 - Opphengs- / bærearmer foraksel **R**
- 79 - Opphengs- / bærearmer bakaksel ✓
- 80 - Travers ✓



5221092

Karosseri

81 - Frontrute	R
82 - Siderute/bakrute	✓
83 - Dør-/panseråpner	✓
84 - Lås	✓
86 - Lakk / karosseri utvendig	R
87 - Utvendig speil	✓
88 - Underside	O
89 - Understellsnummer	✓

Interiør

91 - Dashbord / midtkonsoll	✓
92 - Luftdyse kupé	✓
93 - Taktrekk	R
94 - Solskjerm	✓
95 - Innvendig speil	✓
96 - Dørtrekk	✓
97 - Døråpning	R
98 - Seter	R
99 - Bilbelte	✓
100 - Gulvmatter/-teppe	✓
101 - Bagasjeromstildekning	✓
102 - Laste-/bagasjerom	✓
103 - Interiør generelt	R
104 - Varseltrekant	✓



5221092

Måleverdier

Ref.Id	Punkt	Fråse	Måleverdi
3.1	Nøkler / Utstyr	Antall nøkler:	1 stk
6.1	Bremseskiver		Målepunkt ikke aktuelt på gjeldende kjøretøy
9.1	Bremsevirkning		Skader/avvik som forhindrer vurdering
30.1	Kjølevæske	Kjølevæskens frysepunkt, frostsikker ned til minus:	-40 °C
37.1	Registerreim		Bilen har registerkjede
50.1	Varmeapparat / klimaanlegg (AC)	Temperatur på luft inn i klimaanlegg	22 °C
50.2		Temperatur på luft ut av klimaanlegg	18 °C
58.1	Tilstand 12 volt batteri		Ikke tilgjengelig for kontroll
65.1	Dekk	Mønsterdybde VF	4,70 mm
65.2		Mønsterdybde HF	4,40 mm
65.3		Mønsterdybde VB	3,70 mm
65.4		Mønsterdybde HB	3,40 mm
65.5		Bilen er utrustet med:	Sommerdekk
66.1	Felg	Felg montert på bilen:	Lettmetallfelg
67.1	Ekstra hjulsett		Ikke målt grunnet manglende tilgjengelighet

Bilder og vedlegg

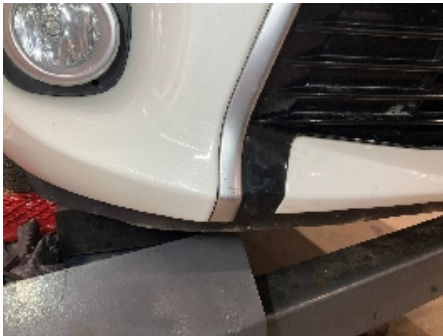

1. Lakk / karosseri utvendig



2. Lakk / karosseri utvendig



3. Generelt



4. Generelt



5. Generelt



6. Generelt



7. Generelt



8. Generelt



9. Generelt



10. Generelt



11. Generelt



12. Generelt



5221092



13. Generelt



14. Generelt



15. Generelt



16. Generelt



17. Generelt



18. Generelt



19. Generelt



20. Generelt



21. Generelt



22. Generelt



23. Generelt

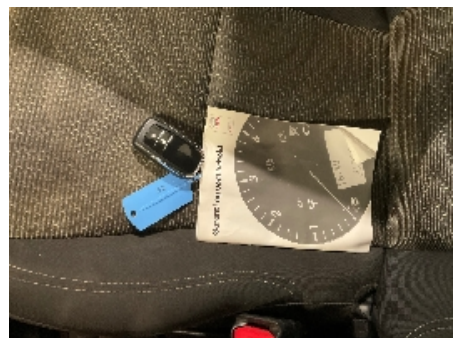

24. Generelt



5221092



25. Generelt



26. Generelt



27. Generelt



28. Generelt

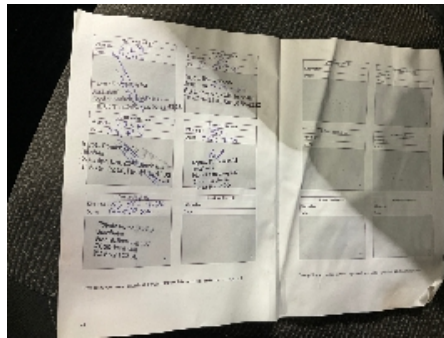

29. Generelt



30. Generelt



31. Generelt



5221092

Leveransebetingelser

1. Testrapporten

Testrapporten inneholder identifikasjon av kjøretøy og kunde samt beskrivelse av testens omfang med måleresultater der det foreligger.

2. Bedømming-vurderingsdefinisjon

Forklaring til bokstavkodene som benyttes ved PDF rapport:

V = Normalt. Tilstand vurdert «normal» iht. kjøretøyets alder og kjørelengde

R = Reparasjon. Anbefaler utbedring iht. kontrollpunkt

O = Opplysning. Informasjon iht. kontrollpunkt og/eller kjøretøy

S = Skiftet. Kontrollpunkt inkl. komponentskifte

J = Justert. Kontrollpunkt inkl. justering

I = Ikkeutført. Kontrollpunkt ikke vurdert

3. Gjennomføring av test.

Test utføres på et NAF Senter hvis ikke annet er beskrevet.

4. Eiendomsrett

Testens resultat tilhører NAFs kunde. Kundens navn er registrert på side 1 i testrapporten, og eventuelle henvendelser i forbindelse med testen må utføres av registrert kunde. Testresultatene leveres ikke ut til andre uten samtykke fra NAFs kunde.

5. Demontering

NAF demonterer ikke for kontroll/vurdering, og kan dermed ikke påpeke feil som kun avdekkes ved demontering. Dersom NAF oppdager avvik der det trengs demontering for kontroll/vurdering, vil dette anmerkes i testrapporten.

6. Prøvekjøring, periodiske feil og fremtidige problemer

NAF anmerker kun feil og avvik som oppdages på testtidspunktet. Periodiske feil/avvik kan forekomme uten at dette avdekkes pga. manglende symptom(fremtredelse) ved testtidspunktet. Det er ikke mulig å forutse fremtidige problemer, feil eller avvik.

NAF prøvekjører bilen kun i begrenset grad.

7. Avlesing av elektronisk lagrede feilkoder via kjøretøyets OBD kontakt

NAF leser feilkoder på de elektroniske styresystemene som bilprodusenten har gitt tilgang til. Tilgang kan variere mellom ulike bilmerker og modeller og systemene leses med det testutstyret som benyttes av NAF. Det skilles ikke mellom permanente og periodiske feilkoder. NAF kan ikke påvise avvik i bilens oppgitte kilometerstand ved hjelp av diagnose.

8. NAFs ansvar

NAF har vurdert alle kontrollpunkter i den aktuelle testrapporten i henhold til NAFs definisjoner og retningslinjer. Kontrollpunkter som ikke omtales i rapporten er ikke inkludert eller vurdert.

Feil/avvik som avdekkes i etterkant av testen, kan ikke lastes NAF uten at det dokumenteres at følgende kumulative vilkår foreligger:

- feil/avvik må anses å ha foreligget ved testtidspunktet
- feil/avvik kan avdekkes etter gjeldende definisjoner og retningslinjer (innhold) av kontrollpunkt ved testtidspunktet
- feil/avvik kan avdekkes ved benyttet testutstyr i NAF ved testtidspunktet
- feil/avvik kan avdekkes ved gjeldende testforutsetninger ved testtidspunktet
- feil/avvik medfører konsekvenstap
- NAF har opptrådt uaktsomt ved testtidspunktet

9. Klageadgang næringsmarked

Testens resultat tilhører NAFs kunde. Kundens navn er registrert på side 1 i testrapporten. Ved eventuelle uoverensstemmelser i forbindelse med levert dokumentasjon, skal kunde ta dette opp med NAF. NAF er forretningsmessig leverandør til kunde og forholder seg kun til denne avtalepart.

Alle reklamasjoner må være NAF i hende skriftlig senest 10 dager etter at testen er utført.

10. Reklamasjonsansvaret til NAF

Ved uoverensstemmelse mellom tekst og bilder i testrapport og ett av disse viser riktig tilstand, er feilen ikke reklamasjonsgrunn.

NAF AS er ikke ansvarlig for feil i opplysninger som er hentet elektronisk fra 3.-part.

NAF AS kan kreve at bilen stilles til disposisjon for kontroll.

Ved reklamasjon kan NAF AS forlange å få mulighet til å reparere på eget verksted.

Hvis kjøper starter reparasjon på annet verksted uten skriftlig godkjenning fra NAF AS bortfaller retten til å kreve utgiften refundert av NAF AS.

Ved reparasjon på kjøpers verksted beregnes priser etter NAF AS sine innkjøpspriser (Meca eller tilsvarende) og selvkost på timepris. Benyttes DBS-systemet som grunnlag for delepriser benyttes importørpriser uten fraktpåslag.

Arbeidstidsettes iht. Haynes Pro med faktor 1

Diagnoserapport vedlegges der kunden har bestilt dette. Diagnoserapporten betraktes som en del av testrapporten.

Reklamasjonskravets størrelse er under alle omstendigheter oppad begrenset til prisen på testen, med mindre noe annet er særskilt avtalt.

NAF AS anbefaler at budgivere selv inspiserer objektet.

NAF AS Berger
Bølerveien 77
2020 Skedsmokorset
Telefon: 91183650
Fax:
E-mail: kjetil.oppi@naf.no
Website: www.naf.no



31. jan. 2025

Køretøj: Toyota Yaris 1.5i 16V Hybrid
Motorkode: 1 NZ-FXE
Produktionsår: 12-17
Kilometerstand: 150984 (skrevet af kontrolløren)
Registrering Nr: CV83903
VIN: VNKKD3D370A299250 (udlæst fra styreenhed)
Testet: 31. jan. 2025 09:54:19

Fejlkode

OBD **OBD** **0 Fejl**

Drivlinje **Motor og ECT** **0 Fejl**

Drivlinje **HC Hybridovervågning** **0 Fejl**

bremsesystem **ABS/VSC** **1 Fejl**

Fejlkode: C1466
Hjulføler BH
Strømkreds med fejl.

Passiv sikkerhed **Airbag OBD** **0 Fejl**

Termostyring **Klimaanlæg** **0 Fejl**

Førerassistentsystem **FRC Frontkamera** **2 Fejl**

Fejlkode: C1A50
ABS-styreenhed
Funktion ukorrekt.

Fejlkode: C1AA3
Hastighedsgiver
Forsyningsstrømkreds med fejl.

Komfort **Kombiinstrument** **1 Fejl**

Fejlkode: B1507
Blinklys
Afbrydelse i strømkreds .

Komfort	BCM Body Control Modul	3 Fejl
<p>Fejlkode: B124B Fjernlys Funktion ukorrekt.</p> <p>Fejlkode: B124B Fjernlys Funktion ukorrekt.</p> <p>Fejlkode: B124C Kamera adaptivt fjernlys Intern fejl</p>		
Komfort	Batterimanagement	0 Fejl
Komfort	Førerdersmodul CAN	0 Fejl
Komfort	Fartpilot	0 Fejl
Tyverisikring	Startspærre	ikke tilgængelig
Styretøj	EMPS elektromekanisk servostyring	0 Fejl
Infotainmentsystem	Navigation	0 Fejl
Dæktryksovervågning	RDC dæktryksovervågning	4 Fejl
<p>Fejlkode: C2121 Sender + dæktrykføler 1 Funktion ukorrekt.</p> <p>Fejlkode: C2122 Sender + dæktrykføler 2 Funktion ukorrekt.</p> <p>Fejlkode: C2123 Sender + dæktrykføler 3 Funktion ukorrekt.</p> <p>Fejlkode: C2124 Sender + dæktrykføler 4 Funktion ukorrekt.</p>		