



4831504

NAF Bruktbiltest

Testdato
27.08.2024



Kunde

Navn	Auksjonen.no As	Kontaktperson	
Medlemsnummer	94448735	Navn	Auksjonen.no As
Adresse	Døvleveien 23	Telefon	33 30 05 40
Postnummer og -sted	3170 SEM	E-post	
Telefon	33 30 05 40		



Kjøretøy

Bilmerke	Tesla	Motorstørrelse	cm ³
Modell	Model Y	Motoreffekt	158 kW
Type	003	Aksler i drift	2
Registreringsnr.	ED81841	Drivstofftype	Elektrisk
Understellsnr.	LRWYGCEK3NC256369	Kjøretøygruppe	101
Km.stand.	37932	Bruktimportert	Nei
Farge	Grå	Registreringsår	2022
		Registrert første gang	17.03.2022



Informasjon

NAF Bruktbiltest (BBT) er en uavhengig vurdering av kjøretøyets tekniske tilstand iht. definerte kontrollpunkter. De aktuelle kontrollpunktene fremkommer i testen og vurderes / bedømmes etter NAF sine definisjoner og retningslinjer som også hensyntar bilens alder og km-stand.

NAF anmerker kun feil, mangler og avvik som avdekkes på testtidspunktet. Forutsetninger for utført test er angitt på side 2 i denne rapporten. NAF demonterer ikke for kontroll. Det kan være indikasjon knyttet til tekniske forhold som krever ytterligere utredning for å kunne fastslå omfang. Det kan også være periodiske feil som ikke kan avdekkes på testtidspunktet. Se utfyllende leveransebeskrivelse side 6.

NAF Bruktbiltest er utført på oppdrag av bilforhandler. Alle henvendelser til testen og øvrige forhold til bilens tekniske tilstand må avklares mellom kjøper av bilen og bilforhandler testen er utstedt til.



4831504

Testresultater

Ref.Id	Repareres	Resultat	Beskrivelse
3.5	Nøkler / Utstyr	Nøkkel/er mangler	
62.2	Ladekabel elbil/hybrid	Ladekabel mangler	
66.8	Felg	Vesentlig ripe / hakk inn til grunnmaterialet:	Høyre bak, Venstre foran, Høyre foran
67.17	Ekstra hjulsett	Ekstra hjulsett mangler	
98.2	Seter	Misfarget/skittent:	Venstre foran, Venstre bak, Høyre foran

Ref.Id	Opplysning	Resultat	Beskrivelse
2.14	Unormal lyd	Ulyd fra hjuloppheng foran	
4.12	Service/ Dokum.	Bilen har digital servicebok, denne er ikke kontrollert av NAF	
6.16	Bremseeskiver	Overflaterust eller mindre enn 25% av overflaten rustet	Begge sider foran
6.17		Overflaterust eller mindre enn 50% av overflaten rustet	Begge sider bak
10.3	Bremsevæskenivå	Bremsevæskebeholder ikke tilgjengelig for kontroll	
17.29	Lys	Krakelert lykteglass	Venstre baklys
23.5	Full systemskann	Ikke avlest grunnet kommunikasjonsproblemer med styresystemer	
48.5	Oppvarmet bakrute	Ikke funksjonsprøvd grunnet høy utetemperatur	
54.5	Setevarmer	Funksjon av setevarmer ikke kontrollert pga for høy temperatur i luften	
66.10	Felg	Ripe/slitasje på felg	Venstre bak
81.9	Frontrute	Noe steinsprut	
86.16	Lakk / karosseri utvendig	Lakkriper:	Høyre forskjerm, Bakluke, Høyre fordør, Støtfanger bak, Høyre bakdør, Høyre bakskjerm
86.17		Diverse småbulker/lakkriper	
86.18		Småbulker:	Høyre bakskjerm, Høyre fordør
91.5	Dashbord / midtkonsoll	* Noe smuss og riper på hanskerom.	
96.4	Dørtrekk	Liten skade i dørtrekk:	Bakluke/-dør
96.5		Skittent/misfarget dørtrekk	Venstre fordør, Venstre bakdør, Høyre fordør, Høyre bakdør, Bakluke/-dør
97.5	Døråpning	Sår eller skade:	Høyre bakdør
97.8		* Noe riper i døråpninger.	



4831504

Ref.Id	Opplysning	Resultat	Beskrivelse
98.9	Seter	* Noe smuss og riper på seterygger til forseter.	

Ikke utførte

Punkt	Årsak
Batteri ytre tilstand	Ikke tilgjengelig for kontroll
Bremsevæskens kokepunkt	Ikke tilgjengelig for kontroll

Servicehistorikk

Elektronisk servicedokumentasjon er ikke sjekket av NAF på grunn av manglende tilgang.

Testforhold

Maks hastighet ved prøvekjøring	60 km/t
Utetemperatur ved prøvekjøring	15 °C
Føreforhold ved prøvekjøring	Tørt
Er bilen skitten eller nediset:	Nei
Frist for neste EU kontroll	17.03.2026



4831504

Prøvekjøring

- 1 - Kjøreegenskaper ✓
2 - Unormal lyd ○

Generell informasjon

- 3 - Nøkler / Utstyr R
4 - Service/ Dokum. ○

Bremser

- 5 - Bremsbelegg ✓
6 - Bremseskiver ○
8 - Parkeringsbrems ✓
9 - Bremsvirkning ✓
10 - Bremsvæsknivå ○
11 - Bremsvæskens kokepunkt |
12 - Bremsørør ✓
13 - Bremseslanger ✓
14 - Bremskraftforsterker ✓
15 - Brems pedal ✓

Lys og signaler

- 17 - Lys ○
18 - Markeringslys/-lykter ✓
19 - Refleks ✓
20 - Lyd / lyssignaler ✓
21 - Varsellamper ✓
22 - Varsellamper utvidet ✓

e-Diagnose

- 23 - Full systemskann ○

Motor

- 27 - Motor virkemåte ✓
30 - Kjølevæske ✓
31 - Kjølevifte ✓
32 - Kjølesystem ✓
35 - Motorfester ✓

Drivverk

- 40 - Girkasse (automatisk) ✓
42 - Drivaksler ✓

Elektriske anlegg

- 44 - Instrument belysning ✓
45 - Instrumenter ✓
46 - Radio / Multimedia ✓
47 - Elektrisk vindusheis ✓
48 - Oppvarmet bakrute ○
49 - Kupevifte ✓
50 - Varmeapparat / klimaanlegg (AC) ✓
51 - Vindusvisker, spyler (foran/bak) ✓
53 - Sentrallås ✓
54 - Setevarmer ○
57 - Batteri ytre tilstand |
58 - Tilstand 12 volt batteri ✓
61 - Ladekontakt elbil/hybrid ✓
62 - Ladekabel elbil/hybrid R
63 - Kabler for fremdriftssystem elbil/hybrid ✓
64 - Utv. tilstand fremdriftsbatteri elbil/hybrid ✓

Hjul, dekk, felg

- 65 - Dekk ✓
66 - Felg R

Hjul, dekk, felg

- 67 - Ekstra hjulsett R
68 - Hjullager ✓
70 - Hjulcapsler/navkopper ✓

Styring

- 71 - Ratt, rattaksel, ledd ✓
72 - Styresnekke, tannstang ✓
73 - Styrestag/ledd ✓
74 - Styreservo ✓

Hjuloppheng

- 75 - Støtdempere ✓
76 - Stabilisator ✓
77 - Fjærer / fjærbein ✓
78 - Opphengs- / bærearmer foraksel ✓
79 - Opphengs- / bærearmer bakaksel ✓
80 - Travers ✓



4831504

Karosseri

81 - Frontrute	○
82 - Siderute/bakrute	✓
83 - Dør-/panseråpner	✓
84 - Lås	✓
85 - Takluke/Panoramatak	✓
86 - Lakk / karosseri utvendig	○
87 - Utvendig speil	✓
88 - Underside	✓
89 - Understellsnummer	✓

Interiør

91 - Dashbord / midtkonsoll	○
92 - Luftdyse kupé	✓
93 - Taktrekk	✓
94 - Solskjerm	✓
95 - Innvendig speil	✓
96 - Dørtrekk	○
97 - Døråpning	○
98 - Seter	R
99 - Bilbelte	✓
100 - Gulvmatter/-teppe	✓
102 - Laste-/bagasjerom	✓
103 - Interiør generelt	✓
104 - Varseltrekant	✓



4831504

Måleverdier

Ref.Id	Punkt	Fråse	Måleverdi
3.1	Nøkler / Utstyr	Antall nøkler:	1 stk
6.1	Bremseskiver		Kontrollert visuelt
9.1	Bremsevirkning		Kontrollert visuelt
30.1	Kjølevæske		Ikke mulig å måle uten demontering
50.1	Varmeapparat / klimaanlegg (AC)		Åpenbar kjøleeffekt
58.1	Tilstand 12 volt batteri		Ikke mulig å måle uten demontering
62.1	Ladekabel elbil/hybrid	Antall ladekabler i bilen:	1 stk
65.1	Dekk	Mønsterdybde VF	4,20 mm
65.2		Mønsterdybde HF	5,60 mm
65.3		Mønsterdybde VB	4,70 mm
65.4		Mønsterdybde HB	5,50 mm
65.5		Bilen er utrustet med:	Sommerdekk
66.1	Felg	Felg montert på bilen:	Lettmetallfelg
67.1	Ekstra hjulsett		Ikke målt pga. skader/avvik som forhindrer måling

Bilder og vedlegg**1. Generelt****2. Generelt****3. Generelt****4. Generelt****5. Generelt****6. Generelt****7. Generelt****8. Generelt****9. Generelt****10. Generelt****11. Generelt****12. Generelt**



4831504



13. Generelt



14. Generelt



15. Generelt

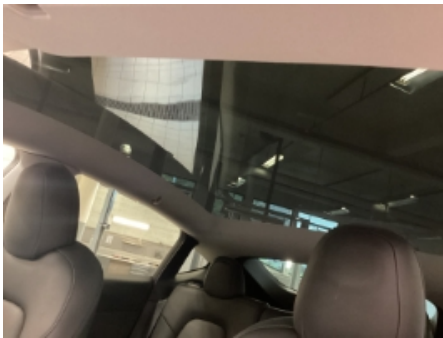

16. Generelt



17. Generelt

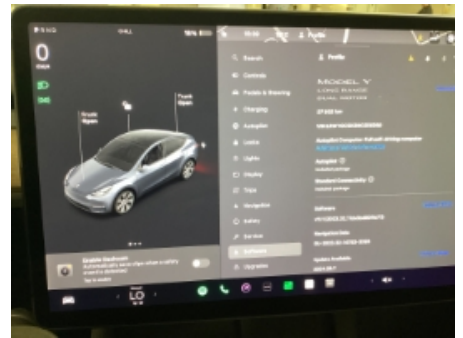

18. Generelt



19. Generelt



20. Generelt

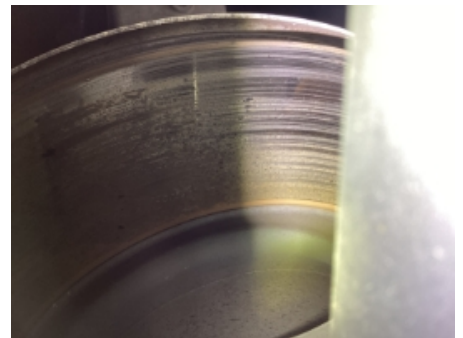

21. Generelt



22. Generelt



23. Generelt



24. Generelt



4831504



25. Generelt



26. Generelt



27. Generelt



28. Generelt



29. Generelt



30. Generelt



31. Generelt



32. Generelt



33. Generelt



34. Generelt



35. Generelt



36. Generelt



4831504



37. Generelt



38. Generelt



39. Generelt



40. Generelt



41. Generelt



42. Generelt



43. Generelt



44. Generelt



45. Generelt

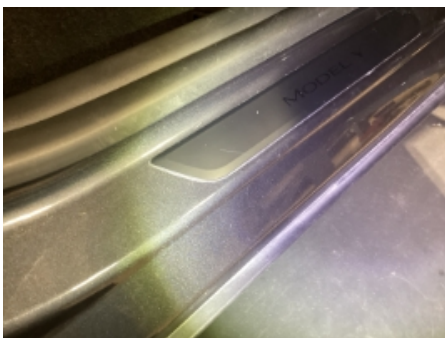

46. Generelt



47. Generelt



48. Generelt



4831504

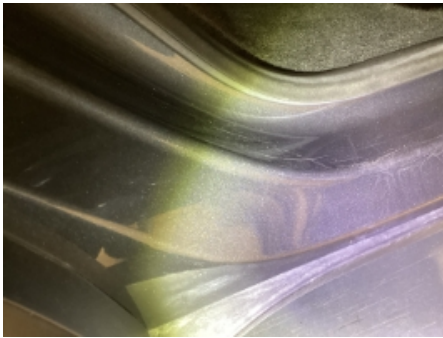

49. Generelt

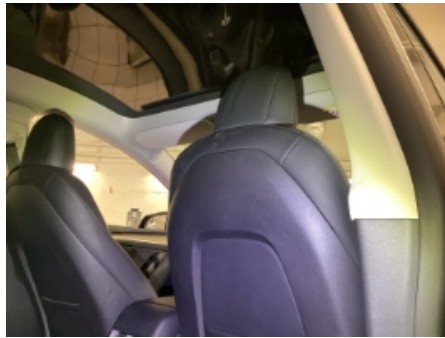

50. Generelt



51. Generelt



52. Generelt



53. Generelt



54. Generelt



55. Generelt



56. Generelt



57. Generelt



58. Generelt



59. Generelt



60. Generelt



4831504



61. Generelt



4831504

Leveransebetingelser

1. Testrapporten

Testrapporten inneholder identifikasjon av kjøretøy og kunde samt beskrivelse av testens omfang med måleresultater der det foreligger.

2. Bedømming-vurderingsdefinisjon

Forklaring til bokstavkodene som benyttes ved PDF rapport:

V = Normalt. Tilstand vurdert «normal» iht. kjøretøyets alder og kjørelengde

R = Reparasjon. Anbefaler utbedring iht. kontrollpunkt

O = Opplysning. Informasjon iht. kontrollpunkt og/eller kjøretøy

S = Skiftet. Kontrollpunkt inkl. komponentskifte

J = Justert. Kontrollpunkt inkl. justering

I = Ikkeutført. Kontrollpunkt ikke vurdert

3. Gjennomføring av test.

Test utføres på et NAF Senter hvis ikke annet er beskrevet.

4. Eiendomsrett

Testens resultat tilhører NAFs kunde. Kundens navn er registrert på side 1 i testrapporten, og eventuelle henvendelser i forbindelse med testen må utføres av registrert kunde. Testresultatene leveres ikke ut til andre uten samtykke fra NAFs kunde.

5. Demontering

NAF demonterer ikke for kontroll/vurdering, og kan dermed ikke påpeke feil som kun avdekkes ved demontering. Dersom NAF oppdager avvik der det trengs demontering for kontroll/vurdering, vil dette anmerkes i testrapporten.

6. Prøvekjøring, periodiske feil og fremtidige problemer

NAF anmerker kun feil og avvik som oppdages på testtidspunktet. Periodiske feil/avvik kan forekomme uten at dette avdekkes pga. manglende symptom(fremtredelse) ved testtidspunktet. Det er ikke mulig å forutse fremtidige problemer, feil eller avvik.

NAF prøvekjører bilen kun i begrenset grad.

7. Avlesing av elektronisk lagrede feilkoder via kjøretøyets OBD kontakt

NAF leser feilkoder på de elektroniske styresystemene som bilprodusenten har gitt tilgang til. Tilgang kan variere mellom ulike bilmerker og modeller og systemene leses med det testutstyret som benyttes av NAF. Det skilles ikke mellom permanente og periodiske feilkoder. NAF kan ikke påvise avvik i bilens oppgitte kilometerstand ved hjelp av diagnose.

8. NAFs ansvar

NAF har vurdert alle kontrollpunkter i den aktuelle testrapporten i henhold til NAFs definisjoner og retningslinjer. Kontrollpunkter som ikke omtales i rapporten er ikke inkludert eller vurdert.

Feil/avvik som avdekkes i etterkant av testen, kan ikke lastes NAF uten at det dokumenteres at følgende kumulative vilkår foreligger:

- feil/avvik må anses å ha foreligget ved testtidspunktet
- feil/avvik kan avdekkes etter gjeldende definisjoner og retningslinjer (innhold) av kontrollpunkt ved testtidspunktet
- feil/avvik kan avdekkes ved benyttet testutstyr i NAF ved testtidspunktet
- feil/avvik kan avdekkes ved gjeldende testforutsetninger ved testtidspunktet
- feil/avvik medfører konsekvenstap
- NAF har opptrådt uaktsomt ved testtidspunktet

9. Klageadgang næringsmarked

Testens resultat tilhører NAFs kunde. Kundens navn er registrert på side 1 i testrapporten. Ved eventuelle uoverensstemmelser i forbindelse med levert dokumentasjon, skal kunde ta dette opp med NAF. NAF er forretningsmessig leverandør til kunde og forholder seg kun til denne avtalepart.

Alle reklamasjoner må være NAF i hende skriftlig senest 10 dager etter at testen er utført.

10. Reklamasjonsansvaret til NAF

Ved uoverensstemmelse mellom tekst og bilder i testrapport og ett av disse viser riktig tilstand, er feilen ikke reklamasjonsgrunn.

NAF AS er ikke ansvarlig for feil i opplysninger som er hentet elektronisk fra 3.-part.

NAF AS kan kreve at bilen stilles til disposisjon for kontroll.

Ved reklamasjon kan NAF AS forlange å få mulighet til å reparere på eget verksted.

Hvis kjøper starter reparasjon på annet verksted uten skriftlig godkjenning fra NAF AS bortfaller retten til å kreve utgiften refundert av NAF AS.

Ved reparasjon på kjøpers verksted beregnes priser etter NAF AS sine innkjøpspriser (Meca eller tilsvarende) og selvkost på timepris. Benyttes DBS-systemet som grunnlag for delepriser benyttes importørpriser uten fraktpåslag.

Arbeidstidsettes iht. Haynes Pro med faktor 1

Diagnoserapport vedlegges der kunden har bestilt dette. Diagnoserapporten betraktes som en del av testrapporten.

Reklamasjonskravets størrelse er under alle omstendigheter oppad begrenset til prisen på testen, med mindre noe annet er særskilt avtalt.

NAF AS anbefaler at budgivere selv inspiserer objektet.