



5322744

NAF Bruktbiltest

Testdato
12.03.2025



Kjøretøy

Bilmerke	Volkswagen	Motorstørrelse	1968 cm ³
Modell	TRANSPORTER	Motoreffekt	150 kW
Type	7J0	Aksler i drift	2
Registreringsnr.	XK26543	Drivstofftype	Diesel
Understellsnr.	WV1ZZZ7HZHH114566	Kjøretøygruppe	315
Km.stand.	158180	Bruktimportert	Nei
Farge	Hvit	Registreringsår	2017
Karosseritype	Integrert førerhus	Registrert første gang	03.04.2017
		Frist for neste EU kontroll	23.07.2025



Informasjon

NAF Bruktbiltest (BBT) er en uavhengig vurdering av kjøretøyets tekniske tilstand iht. definerte kontrollpunkter. De aktuelle kontrollpunktene fremkommer i testen og vurderes / bedømmes etter NAF sine definisjoner og retningslinjer som også hensyntar bilens alder og km-stand.

NAF anmerker kun feil, mangler og avvik som avdekkes på testtidspunktet. Forutsetninger for utført test er angitt på side 2 i denne rapporten. NAF demonterer ikke for kontroll. Det kan være indikasjon knyttet til tekniske forhold som krever ytterligere utredning for å kunne fastslå omfang. Det kan også være periodiske feil som ikke kan avdekkes på testtidspunktet. Se utfyllende leveransebeskrivelse side 6.

NAF Bruktbiltest er utført på oppdrag av bilforhandler. Alle henvendelser til testen og øvrige forhold til bilens tekniske tilstand må avklares mellom kjøper av bilen og bilforhandler testen er utstedt til.



5322744

Testresultater

Ref.Id	Repareres	Resultat	Beskrivelse
1.11	Kjøreegenskaper	* Ikke prøvekjørt grunnet motorlampe lyser redusert test.	
2.12	Unormal lyd	Ulyd. Muligens svinghjul. Nærmere kontroll på verksted	
3.5	Nøkler / Utstyr	Nøkkel/er mangler	
4.3	Service/ Dokum.	Iht. servicehefte er ikke alle servicer fulgt	Tid mellom servicer er overskredet, Kjørelengde mellom servicer er overskredet
17.16	Lys	Skadet lykt:	Høyre baklys
19.2	Refleks	Skade på refleks:	Venstre side
22.3	Varsellamper utvidet	Varsellampe for OBD (Motorlampe) lyser	
36.12	Drivstofftank, rør, slange	* Skadet tanklokk.	
81.4	Frontrute	Sprekk i frontrute: <ul style="list-style-type: none">• Reparasjonsmetode: Skift	
83.11	Dør-/panseråpner	Slitt / skade på gummilist:	Venstre foran
86.3	Lakk / karosseri utvendig	Skadet:	Bakluke, Venstre fordør, Venstre bakdør, Høyre bakdør, Høyre sidekanal
86.8		Rustangrep:	Venstre forskjerm, Høyre fordør, Venstre bakskjerm, Høyre bakskjerm, Venstre sidekanal
86.11		Steinsprut/lakksår	Støtfanger foran, Støtfanger bak
87.5	Utvendig speil	Skade på speilramme / -hus	Venstre side
88.1	Underside	Skadet/løs innerskjerm:	Venstre foran
88.2		Skadet/løst plastdeksel:	Høyre
97.1	Døråpning	Sår eller skade:	Venstre fordør
98.3	Seter	Hull/rift gjennom setetrekk:	Venstre foran
103.1	Interiør generelt	Forurensing og/eller ubehagelig lukt	
103.2		Rens utover normal vask og klargjøring	

Ref.Id	Opplysning	Resultat	Beskrivelse
3.16	Nøkler / Utstyr	Bilen er utstyrt med lastestativ	
6.16	Bremseskiver	Overflaterust eller mindre enn 25% av overflaten rustet	Begge sider foran
6.17		Overflaterust eller mindre enn 50% av overflaten rustet	Begge sider bak
23.6	Full systemskann	Etter avtale med kunde er feilkode/r slettet, feilsøking må påregnes dersom feilkode dukker opp igjen	



5322744

Ref.Id	Opplysning	Resultat	Beskrivelse
28.7	Utvendig tilstand motor	Oljesvetting	
29.10	Oljenivå motor	Oljenivå var under minimumsmerke før etterfylling av olje	
60.7	Tilleggsvarmer / parkeringsvarmer	Ikke funksjonsprøvd	
66.10	Felg	Ripe/slitasje på felg	Venstre bak, Høyre bak, Høyre foran, Venstre foran
86.17	Lakk / karosseri utvendig	Diverse småbulker/lakkriper	
86.19		Bulk(er)	Høyre bakskjerm, Venstre sidekanal, Høyre fordør, Venstre bakskjerm
86.20		Steinsprut:	Panser, Tak
86.21		Små lakkbærer:	Tak
86.27		Vanskelig å vurdere fordi bilen er:	våt
86.34		* Diverse steinsprut/lakksår.	
88.13	Underside	Stedvis rustdannelser i vognbunn/understell	
102.8	Laste-/bagasjerom	Lasterom har spesialinnredning	
102.9		* Forventet bruksslitasje.	

Ref.Id	Skiftet	Resultat	Beskrivelse
29.16	Oljenivå motor	Etterfylt motorolje: 1,00	

Servicehistorikk

Angitte servicer er de som er oppført i serviceheftet/annen dokumentasjon funnet i bilen. Avvik i forhold til angitte serviceintervaller/retningslinjer i serviceheftet, anmerkes og fremkommer i rapporten.

Testforhold

Er bilen skitten eller nediset:	Nei
Frist for neste EU kontroll	24.07.2025
Ikke prøvekjørt pga:	Alvorlig feil

Dato	Km.stand
21.01.2021	83196
11.09.2018	32557
04.01.2018	15746



5322744

Prøvekjøring

- 1 - Kjøreegenskaper **R**
2 - Unormal lyd **R**

Generell informasjon

- 3 - Nøkler / Utstyr **R**
4 - Service/ Dokum. **R**

Bremser

- 5 - Bremsbelegg ✓
6 - Bremseskiver **O**
8 - Parkeringsbrems ✓
9 - Bremsvirkning ✓
10 - Bremsvæsknivå ✓
12 - Bremsørør ✓

Bremser

- 13 - Bremseslanger ✓
14 - Bremskraftforsterker ✓
15 - Brems pedal ✓

Lys og signaler

- 17 - Lys **R**
19 - Refleks **R**
20 - Lyd / lyssignaler ✓
21 - Varsellamper ✓
22 - Varsellamper utvidet **R**

e-Diagnose

- 23 - Full systemskann **O**

Motor

- 28 - Utvendig tilstand motor **O**
29 - Oljenivå motor **O**
30 - Kjølevæske ✓
31 - Kjølevifte ✓
32 - Kjølesystem ✓
33 - Eksosanlegg ✓
35 - Motorfester ✓
36 - Drivstofftank, rør, slange **R**
37 - Registerreim ✓

Elektriske anlegg

- 44 - Instrument belysning ✓
45 - Instrumenter ✓
46 - Radio / Multimedia ✓
47 - Elektrisk vindusheis ✓
48 - Oppvarmet bakrute ✓
49 - Kupevifte ✓
50 - Varmeapparat / klimaanlegg (AC) ✓
51 - Vindusvisker, spyler (foran/bak) ✓
52 - Lyktespyler / Visker ✓
53 - Sentrallås ✓
54 - Setevarmer ✓
55 - Ladespenning generator ✓
56 - Drivrem generator ✓
57 - Batteri ytre tilstand ✓
58 - Tilstand 12 volt batteri ✓
59 - Tilhengerkontakt ✓
60 - Tilleggsvarmer / parkeringsvarmer **O**

Hjul, dekk, felg

- 65 - Dekk ✓
66 - Felg **O**
67 - Ekstra hjulsett ✓

Styring

- 71 - Ratt, rattaksel, ledd ✓
72 - Styresnekke, tannstang ✓
73 - Styrestag/ledd ✓
74 - Styreservo ✓

Hjuloppheng

- 75 - Støtdempere ✓
76 - Stabilisator ✓
77 - Fjærer / fjærbein ✓
78 - Opphengs- / bærearmer foraksel ✓
79 - Opphengs- / bærearmer bakaksel ✓
80 - Travers ✓



5322744

Karosseri

81 - Frontrute	R
82 - Siderute/bakrute	✓
83 - Dør-/panseråpner	R
84 - Lås	✓
86 - Lakk / karosseri utvendig	R
87 - Utvendig speil	R
88 - Underside	R
89 - Understellsnummer	✓
90 - Tilhengerfeste	✓

Interiør

91 - Dashbord / midtkonsoll	✓
92 - Luftdyse kupé	✓
93 - Taktrekk	✓
94 - Solskjerm	✓
95 - Innvendig speil	✓
96 - Dørtrekk	✓
97 - Døråpning	R
98 - Seter	R
99 - Bilbelte	✓
100 - Gulvmatter/-teppe	✓
102 - Laste-/bagasjerom	O
103 - Interiør generelt	R
104 - Varseltrekant	✓



5322744

Måleverdier

Ref.Id	Punkt	Fråse	Måleverdi
3.1	Nøkler / Utstyr	Antall nøkler:	2 stk
6.1	Bremsekiver	Min. bremsekivetykkelse før utskifting foran:	28,50 mm
6.2		Bremsekivetykkelse VF	29,30 mm
6.3		Bremsekivetykkelse HF	29,40 mm
6.4		Min. bremsekivetykkelse før utskifting bak:	19,50 mm
6.5		Bremsekivetykkelse VB	20,70 mm
6.6		Bremsekivetykkelse HB	20,60 mm
9.1	Bremsevirkning	Bremsevirkning, VF	300,00
9.2		Bremsevirkning, HF	300,00
9.3		Bremsevirkning, VB	200,00
9.4		Bremsevirkning, HB	200,00
30.1	Kjølevæske	Kjølevæskens frysepunkt, frostsikker ned til minus:	40 °C
37.1	Registerreim	Bilfabrikanten anbefaler under normale forhold skifte ved km:	200000
37.2		eller ved, måneder:	Ikke oppgitt av produsent
50.1	Varmeapparat / klimaanlegg (AC)	Temperatur på luft inn i klimaanlegg	20 °C
50.2		Temperatur på luft ut av klimaanlegg	3 °C
55.1	Ladespenning generator	Ladespenning med last (V)	13,60 volt
55.2		Ladespenning uten last (V)	14,90 volt
58.1	Tilstand 12 volt batteri	Referanseverdi norm:	EN
58.2		Referanseverdi kaldstart-kapasitet:	800 ampere
58.3		Målt kaldstart-kapasitet:	681 ampere
65.1	Dekk	Mønsterdybde VF	9,00 mm
65.2		Mønsterdybde HF	9,00 mm
65.3		Mønsterdybde VB	9,00 mm
65.4		Mønsterdybde HB	9,00 mm
65.5		Bilen er utrustet med:	Vinterdekk m/pigg
66.1	Felg	Felg montert på bilen:	Lettmetallfelg
67.1	Ekstra hjulsett	Mønsterdybde	6,00 mm
67.2		Mønsterdybde	7,00 mm
67.3		Mønsterdybde	7,50 mm
67.4		Mønsterdybde	7,50 mm
67.5		Ekstra hjulsett er utrustet med:	Sommerdekk
67.6		Felg på ekstra hjulsett:	Stålfelg

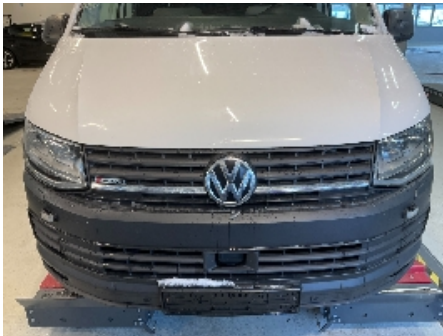
Bilder og vedlegg**1. Generelt****2. Generelt****3. Generelt****4. Generelt****5. Generelt****6. Generelt****7. Generelt****8. Generelt****9. Generelt****10. Generelt****11. Generelt****12. Generelt**



5322744



13. Generelt



14. Generelt



15. Generelt



16. Generelt



17. Generelt



18. Generelt



19. Generelt



20. Generelt



21. Generelt



22. Generelt

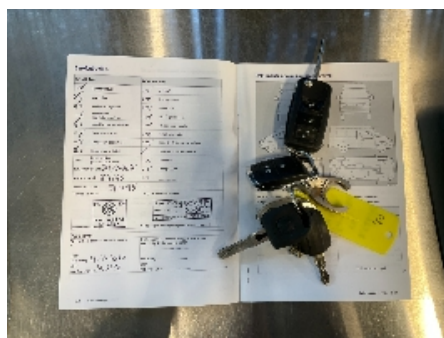

23. Generelt



24. Generelt



25. Generelt



26. Generelt



27. Generelt



28. Generelt



29. Generelt



30. Generelt



31. Generelt



32. Generelt



33. Generelt



34. Generelt



35. Generelt



36. Generelt

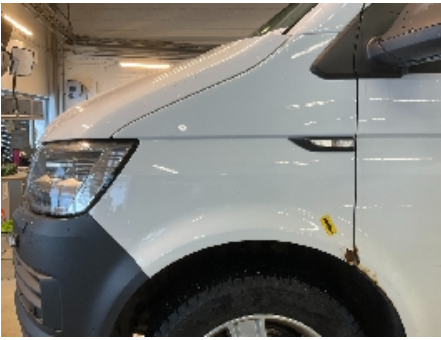

37. Generelt



38. Generelt



39. Generelt



40. Generelt



41. Generelt



42. Generelt



43. Generelt



44. Generelt



45. Generelt



46. Generelt



47. Generelt



48. Generelt



5322744



49. Generelt



50. Generelt



51. Generelt



52. Generelt



53. Generelt



54. Generelt



55. Generelt



56. Generelt



57. Generelt



58. Generelt



59. Generelt



60. Generelt



5322744



61. Generelt



62. Generelt



63. Generelt



64. Generelt



65. Generelt



66. Generelt



67. Generelt



68. Generelt



69. Generelt

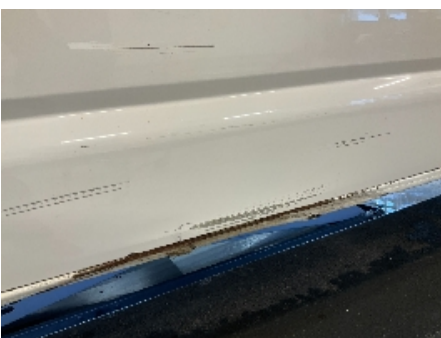

70. Generelt



71. Generelt



72. Generelt



5322744



73. Generelt



74. Generelt

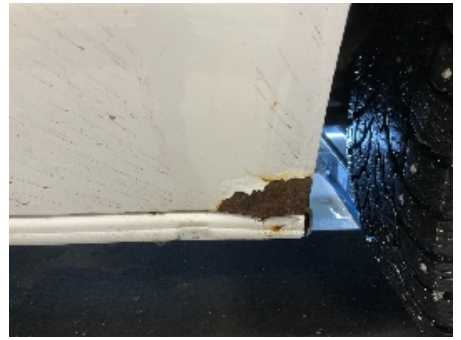

75. Generelt



76. Generelt



77. Generelt



78. Generelt



79. Generelt



80. Generelt



5322744

Leveransebetingelser

1. Testrapporten

Testrapporten inneholder identifikasjon av kjøretøy og kunde samt beskrivelse av testens omfang med måleresultater der det foreligger.

2. Bedømming-vurderingsdefinisjon

Forklaring til bokstavkodene som benyttes ved PDF rapport:

V = Normalt. Tilstand vurdert «normal» iht. kjøretøyets alder og kjørelengde

R = Reparasjon. Anbefaler utbedring iht. kontrollpunkt

O = Opplysning. Informasjon iht. kontrollpunkt og/eller kjøretøy

S = Skiftet. Kontrollpunkt inkl. komponentskifte

J = Justert. Kontrollpunkt inkl. justering

I = Ikkeutført. Kontrollpunkt ikke vurdert

3. Gjennomføring av test.

Test utføres på et NAF Senter hvis ikke annet er beskrevet.

4. Eiendomsrett

Testens resultat tilhører NAFs kunde. Kundens navn er registrert på side 1 i testrapporten, og eventuelle henvendelser i forbindelse med testen må utføres av registrert kunde. Testresultatene leveres ikke ut til andre uten samtykke fra NAFs kunde.

5. Demontering

NAF demonterer ikke for kontroll/vurdering, og kan dermed ikke påpeke feil som kun avdekkes ved demontering. Dersom NAF oppdager avvik der det trengs demontering for kontroll/vurdering, vil dette anmerkes i testrapporten.

6. Prøvekjøring, periodiske feil og fremtidige problemer

NAF anmerker kun feil og avvik som oppdages på testtidspunktet. Periodiske feil/avvik kan forekomme uten at dette avdekkes pga. manglende symptom(fremtredelse) ved testtidspunktet. Det er ikke mulig å forutse fremtidige problemer, feil eller avvik.

NAF prøvekjører bilen kun i begrenset grad.

7. Avlesing av elektronisk lagrede feilkoder via kjøretøyets OBD kontakt

NAF leser feilkoder på de elektroniske styresystemene som bilprodusenten har gitt tilgang til. Tilgang kan variere mellom ulike bilmerker og modeller og systemene leses med det testutstyret som benyttes av NAF. Det skilles ikke mellom permanente og periodiske feilkoder. NAF kan ikke påvise avvik i bilens oppgitte kilometerstand ved hjelp av diagnose.

8. NAFs ansvar

NAF har vurdert alle kontrollpunkter i den aktuelle testrapporten i henhold til NAFs definisjoner og retningslinjer. Kontrollpunkter som ikke omtales i rapporten er ikke inkludert eller vurdert.

Feil/avvik som avdekkes i etterkant av testen, kan ikke lastes NAF uten at det dokumenteres at følgende kumulative vilkår foreligger:

- feil/avvik må anses å ha foreligget ved testtidspunktet
- feil/avvik kan avdekkes etter gjeldende definisjoner og retningslinjer (innhold) av kontrollpunkt ved testtidspunktet
- feil/avvik kan avdekkes ved benyttet testutstyr i NAF ved testtidspunktet
- feil/avvik kan avdekkes ved gjeldende testforutsetninger ved testtidspunktet
- feil/avvik medfører konsekvenstap
- NAF har opptrådt uaktsomt ved testtidspunktet

9. Klageadgang næringsmarked

Testens resultat tilhører NAFs kunde. Kundens navn er registrert på side 1 i testrapporten. Ved eventuelle uoverensstemmelser i forbindelse med levert dokumentasjon, skal kunde ta dette opp med NAF. NAF er forretningsmessig leverandør til kunde og forholder seg kun til denne avtalepart.

Alle reklamasjoner må være NAF i hende skriftlig senest 10 dager etter at testen er utført.

10. Reklamasjonsansvaret til NAF

Ved uoverensstemmelse mellom tekst og bilder i testrapport og ett av disse viser riktig tilstand, er feilen ikke reklamasjonsgrunn.

NAF AS er ikke ansvarlig for feil i opplysninger som er hentet elektronisk fra 3.-part.

NAF AS kan kreve at bilen stilles til disposisjon for kontroll.

Ved reklamasjon kan NAF AS forlange å få mulighet til å reparere på eget verksted.

Hvis kjøper starter reparasjon på annet verksted uten skriftlig godkjenning fra NAF AS bortfaller retten til å kreve utgiften refundert av NAF AS.

Ved reparasjon på kjøpers verksted beregnes priser etter NAF AS sine innkjøpspriser (Meca eller tilsvarende) og selvkost på timepris. Benyttes DBS-systemet som grunnlag for delepriser benyttes importørpriser uten fraktpåslag.

Arbeidstidsettes iht. Haynes Pro med faktor 1

Diagnoserapport vedlegges der kunden har bestilt dette. Diagnoserapporten betraktes som en del av testrapporten.

Reklamasjonskravets størrelse er under alle omstendigheter oppad begrenset til prisen på testen, med mindre noe annet er særskilt avtalt.

NAF AS anbefaler at budgivere selv inspiserer objektet.

NAF SEM
Døvleveien 23
3170 SEM
Telefon:
Fax:
E-mail:
Website:



12. mar. 2025

Køretøj: Volkswagen Transp.T6 2.0 16V BITDI Kassebil 4Motion
Motorkode: CXEB
Produktionsår: 15-19
Kilometerstand: 158180 (udlæst fra styreenhed)
Registrering Nr: XK 26543
VIN: WV1ZZZ7HZHH114566 (udlæst fra styreenhed)
Testet: 12. mar. 2025 15:05:38

Fejlkode

OBD

OBD

4 Fejl

Fejlkode: P2004
Ventil for variabel indsugning 1
System sidder fast/er konstant åbent.

Fejlkode: P0401
EGR-system A
Udstødningsgennemløb for lavt.

Fejlkode: P20EE
NOx-adsorptionskatalysator bank 1
Virkningsgrad under minimum.

Fejlkode: P0401
EGR-system A
Udstødningsgennemløb for lavt.

Drivlinje

Motorelektronik 1

4 Fejl

Fejlkode: 23871
EGR-system
Udstødningsgennemløb for lavt.

Fejlkode: 31103
SCR-katalysator bank 1
Virkningsgrad under minimum.

Fejlkode: 16400
Manifoldspjæld-luftstrømsstyreenhed række 1
System hænger (konstant åbent).

Fejlkode: 25126
Databus
Hella Gutmann Solutions GmbH

Meddelelse ukorrekt.

bremsesystem **Bremseelektronik** **1 Fejl**

Fejlkode: 8269
Databus
Budskab mangler.

Passiv sikkerhed **Airbag** **0 Fejl**

Passiv sikkerhed **Nødopkaldssystem/telematiksystem** **ikke tilgængelig**

Termostyring **Varme/klimaanlæg** **0**

Termostyring **Parkerings-/tilskudsvarmer** **5 Fejl**

Fejlkode: 266
Databus
Budskab mangler.

Fejlkode: 280
Lokal data-bus
Kommunikation forstyrret.

Fejlkode: 281
Lokal data-bus
Kommunikation forstyrret.

Fejlkode: 375
Funktionsbegrænsning
Funktion begrænset grundet underspænding.

Fejlkode: 169
Tilskudsvarme til kølevandstemperaturføler
Signal for højt/mangler.

Termostyring **Tilskudsvarmer** **ikke tilgængelig**

Førerassistentsystem **Radarsensor adaptiv fartpilot** **8 Fejl**

Fejlkode: 1058
Databus
Meddelelse ukorrekt.

Fejlkode: 1059
Databus
Meddelelse ukorrekt.

Fejlkode: 1037
Databus
Meddelelse ukorrekt.

Fejlkode: 1130
Sensor autom. afstandsregulering
Synsfelt delvist/helt begrænset.

Fejlkode: 1132

Sensor autom. afstandsregulering
Synsfelt delvist/helt begrænset.

Fejlkode: 1131

Sensor autom. afstandsregulering
Synsfelt delvist/helt begrænset.

Fejlkode: 1542

Sensor autom. afstandsregulering
Synsfelt delvist/helt begrænset.

Fejlkode: 1545

Sensor autom. afstandsregulering
Synsfelt delvist/helt begrænset.

Førerassistentsystem	Vognbaneskiftassistent	ikke tilgængelig
Førerassistentsystem	Parkeringsensor 2	0 Fejl
Førerassistentsystem	Bak-/360 graders kamerasystem	ikke tilgængelig
Førerassistentsystem	Fjernlysassistent	0 Fejl
Komfort	Diagnose-interface-bus	1 Fejl

Fejlkode: 2519

Tagindikatorenhed
Funktion ukorrekt.

Komfort	Gateway-elektronik 1	0
Komfort	Batteriregulering	0
Komfort	Kombiinstrument	0
Komfort	Lygtenivellering	0
Komfort	Lysstyring venstre 2	ikke tilgængelig
Komfort	Lysstyring højre 2	ikke tilgængelig
Komfort	Dørelektronik BV	ikke tilgængelig
Komfort	Dørelektronik BH	ikke tilgængelig
Komfort	Bagklapselektronik	ikke tilgængelig
Komfort	Sædejustering fører	ikke tilgængelig
Komfort	Betjenings-/infodisplay Tag	ikke tilgængelig
Komfort	Telefon-/mobilforberedelse	ikke tilgængelig
Komfort	Anhængerfunktion	1 Fejl

Fejlkode: 2566

Anhængerblinklys venstre side
Funktion ukorrekt.

Komfort	Specialfunktion	ikke tilgængelig
Gearkasse	Gearelektronik	1 Fejl
Fejlkode: 10650 Gearvælger Funktion ukorrekt.		
Gearkasse	Firhjulselektronik	0
Tyverisikring	Startspærre	0 Fejl
Undervogn	Hjuldæmpningselektronik	ikke tilgængelig
Styretøj	Ratvinkel	0 Fejl
Infotainmentsystem	Mediaplayer 3	ikke tilgængelig
Infotainmentsystem	Sound-system	ikke tilgængelig
Infotainmentsystem	Tv-tuner	ikke tilgængelig
Infotainmentsystem	Sprogforstærkning	ikke tilgængelig
Infotainmentsystem	Informationselektronik	0 Fejl