



4680072

# NAF Bruktbiltest

Testdato  
26.06.2024



## Kunde

<b>Navn</b>	Auksjonen.no As	<b>Kontaktperson</b>	
<b>Medlemsnummer</b>	94448735	<b>Navn</b>	Auksjonen.no As
<b>Adresse</b>	Døvleveien 23	<b>Telefon</b>	33 30 05 40
<b>Postnummer og -sted</b>	3170 SEM	<b>E-post</b>	
<b>Telefon</b>	33 30 05 40		



## Kjøretøy

<b>Bilmerke</b>	Citroen	<b>Motorstørrelse</b>	cm <sup>3</sup>
<b>Modell</b>	E-C4	<b>Motoreffekt</b>	100 kW
<b>Type</b>	B	<b>Aksler i drift</b>	1
<b>Registreringsnr.</b>	EC98940	<b>Drivstofftype</b>	Elektrisk
<b>Understellsnr.</b>	VR7BCZKXCME028757	<b>Kjøretøygruppe</b>	101
<b>Km.stand.</b>	45574	<b>Bruktimportert</b>	Nei
<b>Farge</b>	Svart	<b>Registreringsår</b>	2021
		<b>Registrert første gang</b>	17.09.2021



## Informasjon

NAF Bruktbiltest (BBT) er en uavhengig vurdering av kjøretøyets tekniske tilstand iht. definerte kontrollpunkter. De aktuelle kontrollpunktene fremkommer i testen og vurderes / bedømmes etter NAF sine definisjoner og retningslinjer som også hensyntar bilens alder og km-stand.

NAF anmerker kun feil, mangler og avvik som avdekkes på testtidspunktet. Forutsetninger for utført test er angitt på side 2 i denne rapporten. NAF demonterer ikke for kontroll. Det kan være indikasjon knyttet til tekniske forhold som krever ytterligere utredning for å kunne fastslå omfang. Det kan også være periodiske feil som ikke kan avdekkes på testtidspunktet. Se utfyllende leveransebeskrivelse side 6.

NAF Bruktbiltest er utført på oppdrag av bilforhandler. Alle henvendelser til testen og øvrige forhold til bilens tekniske tilstand må avklares mellom kjøper av bilen og bilforhandler testen er utstedt til.



4680072

**Testresultater**

Ref.Id	Repareres	Resultat	Beskrivelse
3.5	Nøkler / Utstyr	Nøkkel/er mangler	
4.6	Service/ Dokum.	Service er ikke utført i hht produsentens spesifikasjoner. Dette kan medføre uforutsett verditap og evt garantibortfall. Kostnader må vurderes nærmere ved avregning.	Tid mellom servicer er overskredet, Kjørelengde mellom servicer er overskredet
4.7		Aktivert serviceindikator	
6.10	Bremseskiver	Rust på bremseskive:	Høyre bak, Venstre bak
30.2	Kjølevæske	Lavt væsknivå	
66.8	Felg	Vesentlig ripe / hakk inn til grunnmaterialet:	Høyre bak
67.17	Ekstra hjulsett	Ekstra hjulsett mangler	
95.2	Innvendig speil	Løst speil	
95.5		Skade på speilramme /-hus	
95.6		* Skadet speilramme som ikke henger fast, speil henger heller ikke fast.	
98.2	Seter	Misfarget/skittent:	Venstre bak, Høyre bak
101.3	Bagasjeromstildekning	Mangler:	Hattehylle

Ref.Id	Opplysning	Resultat	Beskrivelse
1.13	Kjøreegenskaper	Trekker litt til venstre	
6.16	Bremseskiver	Overflaterust eller mindre enn 25% av overflaten rustet	Begge sider foran
17.29	Lys	Krakelert lykteglass	Venstre baklys, Høyre baklys
23.4	Full systemskann	Det finnes feilkoder, se rapport	
28.9	Utvendig tilstand motor	Motorvask anbefales	
48.5	Oppvarmet bakrute	Ikke funksjonsprøvd grunnet høy utetemperatur	
54.5	Setevarmer	Funksjon av setevarmer ikke kontrollert pga for høy temperatur i luften	
57.5	Batteri ytre tilstand	Rengjør batteri og poler	
66.10	Felg	Ripe/slitasje på felg	Venstre foran, Venstre bak, Høyre foran
81.9	Frontrute	Noe steinsprut	
86.16	Lakk / karosseri utvendig	Lakkriper:	Venstre forskjerm, Høyre forskjerm, Støtfanger foran, Panser, Bakluke, Tak, Venstre fordør, Høyre fordør, Høyre bakdør, Venstre baksjerm, Høyre baksjerm, Støtfanger bak, Venstre bakdør
86.17		Diverse småbulker/lakkriper	



4680072

Ref.Id	Opplysning	Resultat	Beskrivelse
86.18		Småbulker:	Venstre bakdør, Tak, Venstre fordør, Høyre bakdør
86.20		Steinsprut:	Venstre A-stolpe, Støtfanger foran
91.5	Dashbord / midtkonsoll	* Noe smuss og riper på hanskerom.	
93.5	Taktrekk	Skittent taktrekk	
96.4	Dørtrekk	Liten skade i dørtrekk:	Høyre bakdør
96.5		Skittent/misfarget dørtrekk	Venstre fordør, Høyre fordør, Venstre bakdør
97.8	Døråpning	* Noe riper i døråpninger.	
98.9	Seter	* Noe smuss på seterygger.	
102.9	Laste-/bagasjerom	* Noe riper på deksler.	

### Servicehistorikk

Angitte servicer er de som er oppført i serviceheftet/annen dokumentasjon funnet i bilen. Avvik i forhold til angitte serviceintervaller/retningslinjer i serviceheftet, anmerkes og fremkommer i rapporten.

Dato	Km.stand
30.06.2023	32452

### Testforhold

<b>Maks hastighet ved prøvekjøring</b>	60 km/t
<b>Utetemperatur ved prøvekjøring</b>	22 °C
<b>Føreforhold ved prøvekjøring</b>	Tørt
<b>Er bilen skitten eller nediset:</b>	Nei
<b>Frist for neste EU kontroll</b>	17.09.2025



4680072

**Prøvekjøring**

- 1 - Kjøreegenskaper **O**  
2 - Unormal lyd **✓**

**Generell informasjon**

- 3 - Nøkler / Utstyr **R**  
4 - Service/ Dokum. **R**

**Bremser**

- 5 - Bremsbelegg **✓**  
6 - Bremseskiver **R**  
8 - Parkeringsbrems **✓**  
9 - Bremsvirkning **✓**  
10 - Bremsvæsknivå **✓**  
11 - Bremsvæskens kokepunkt **✓**  
12 - Bremsørør **✓**  
13 - Bremseslanger **✓**  
14 - Bremskraftforsterker **✓**  
15 - Brems pedal **✓**

**Lys og signaler**

- 17 - Lys **O**

**Lys og signaler**

- 18 - Markeringslys/-lykter **✓**  
19 - Refleks **✓**  
20 - Lyd / lyssignaler **✓**  
21 - Varsellamper **✓**  
22 - Varsellamper utvidet **✓**

**e-Diagnose**

- 23 - Full systemskann **O**

**Motor**

- 27 - Motor virkemåte **✓**  
28 - Utvendig tilstand motor **O**  
30 - Kjølevæske **R**  
31 - Kjølevifte **✓**  
32 - Kjølesystem **✓**  
35 - Motorfester **✓**

**Drivverk**

- 40 - Girkasse (automatisk) **✓**  
42 - Drivakslar **✓**

**Elektriske anlegg**

- 44 - Instrument belysning **✓**  
45 - Instrumenter **✓**  
46 - Radio / Multimedia **✓**  
47 - Elektrisk vindusheis **✓**  
48 - Oppvarmet bakrute **O**  
49 - Kupevifte **✓**  
50 - Varmeapparat / klimaanlegg (AC) **✓**  
51 - Vindusvisker, spyler (foran/bak) **✓**  
53 - Sentrallås **✓**  
54 - Setevarmer **O**  
57 - Batteri ytre tilstand **O**  
58 - Tilstand 12 volt batteri **✓**  
61 - Ladekontakt elbil/hybrid **✓**  
62 - Ladekabel elbil/hybrid **✓**  
63 - Kabler for fremdriftssystem elbil/hybrid **✓**  
64 - Utv. tilstand fremdriftsbatteri elbil/hybrid **✓**

**Hjul, dekk, felg**

- 65 - Dekk **✓**  
66 - Felg **R**  
67 - Ekstra hjulsett **R**

**Hjul, dekk, felg**

- 68 - Hjullager **✓**  
69 - Reservehjul / dekkreparasjonssett **✓**  
70 - Hjulcapsler/navkopper **✓**

**Styring**

- 71 - Ratt, rattaksel, ledd **✓**  
72 - Styresnekke, tannstang **✓**  
73 - Styrestag/ledd **✓**  
74 - Styreservo **✓**

**Hjuloppheng**

- 75 - Støtdempere **✓**  
76 - Stabilisator **✓**  
77 - Fjærer / fjærbein **✓**  
78 - Opphengs- / bærearmer foraksel **✓**  
79 - Opphengs- / bærearmer bakaksel **✓**  
80 - Travers **✓**



4680072

## Karosseri

81 - Frontrute	○
82 - Siderute/bakrute	✓
83 - Dør-/panseråpner	✓
84 - Lås	✓
86 - Lakk / karosseri utvendig	○
87 - Utvendig speil	✓
88 - Underside	✓
89 - Understellsnummer	✓

## Interiør

91 - Dashbord / midtkonsoll	○
92 - Luftdyse kupé	✓
93 - Taktrekk	○
94 - Solskjerm	✓
95 - Innvendig speil	R
96 - Dørtrekk	○
97 - Døråpning	○
98 - Seter	R
99 - Bilbelte	✓
100 - Gulvmatter/-teppe	✓
101 - Bagasjeromstildekning	R
102 - Laste-/bagasjerom	○
103 - Interiør generelt	✓
104 - Varseltrekant	✓



4680072

**Måleverdier**

Ref.Id	Punkt	Fråse	Måleverdi
3.1	Nøkler / Utstyr	Antall nøkler:	1 stk
6.1	Bremseskiver		Kontrollert visuelt
9.1	Bremsevirkning		Kontrollert visuelt
30.1	Kjølevæske		Ikke målt pga. skader/avvik som forhindrer måling
50.1	Varmeapparat / klimaanlegg (AC)		Åpenbar kjøleeffekt
58.1	Tilstand 12 volt batteri		Ikke mulig å måle uten demontering
62.1	Ladekabel elbil/hybrid	Antall ladekabler i bilen:	2 stk
65.1	Dekk	Mønsterdybde VF	6,30 mm
65.2		Mønsterdybde HF	7,00 mm
65.3		Mønsterdybde VB	6,70 mm
65.4		Mønsterdybde HB	7,00 mm
65.5		Bilen er utrustet med:	Piggfrie vinterdekk
66.1	Felg	Felg montert på bilen:	Lettmetallfelg
67.1	Ekstra hjulsett		Ikke målt pga. skader/avvik som forhindrer måling

**Bilder og vedlegg****1. Generelt****2. Generelt****3. Generelt****4. Generelt****5. Generelt****6. Generelt****7. Generelt****8. Generelt****9. Generelt****10. Generelt****11. Generelt****12. Generelt**



4680072



13. Generelt



14. Generelt



15. Generelt



16. Generelt



17. Generelt



18. Generelt



19. Generelt

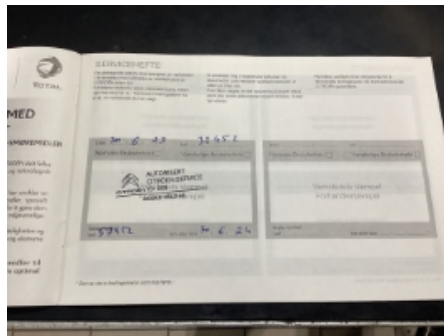

20. Generelt



21. Generelt

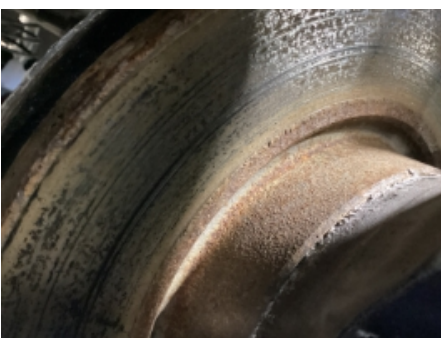

22. Generelt



23. Generelt



24. Generelt





25. Generelt



26. Generelt



27. Generelt



28. Generelt



29. Generelt



30. Generelt



31. Generelt



32. Generelt



33. Generelt



34. Generelt



35. Generelt



36. Generelt



4680072



37. Generelt



38. Generelt



39. Generelt



40. Generelt



41. Generelt



42. Generelt



43. Generelt



44. Generelt



45. Generelt



46. Generelt



47. Generelt



48. Generelt



4680072



49. Generelt



50. Generelt



51. Generelt



52. Generelt



53. Generelt



54. Generelt



55. Generelt



56. Generelt



57. Generelt



58. Generelt

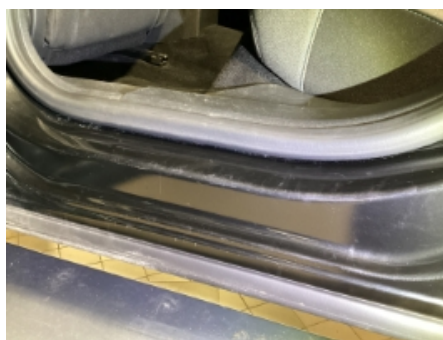

59. Generelt



60. Generelt



4680072



61. Generelt



62. Generelt



63. Generelt



64. Generelt



65. Generelt



66. Generelt



67. Generelt



68. Generelt



69. Generelt

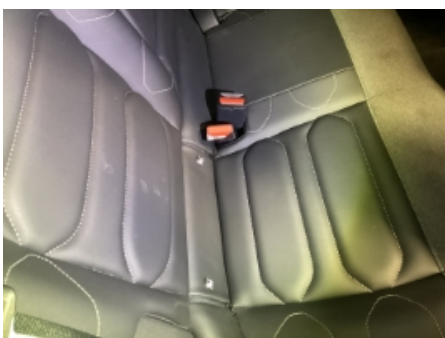

70. Generelt



71. Generelt



4680072

## Leveransebetingelser

### 1. Testrapporten

Testrapporten inneholder identifikasjon av kjøretøy og kunde samt beskrivelse av testens omfang med måleresultater der det foreligger.

### 2. Bedømming-vurderingsdefinisjon

Forklaring til bokstavkodene som benyttes ved PDF rapport:

V = Normalt. Tilstand vurdert «normal» iht. kjøretøyets alder og kjørelengde

R = Reparasjon. Anbefaler utbedring iht. kontrollpunkt

O = Opplysning. Informasjon iht. kontrollpunkt og/eller kjøretøy

S = Skiftet. Kontrollpunkt inkl. komponentskifte

J = Justert. Kontrollpunkt inkl. justering

I = Ikkeutført. Kontrollpunkt ikke vurdert

### 3. Gjennomføring av test.

Test utføres på et NAF Senter hvis ikke annet er beskrevet.

### 4. Eiendomsrett

Testens resultat tilhører NAFs kunde. Kundens navn er registrert på side 1 i testrapporten, og eventuelle henvendelser i forbindelse med testen må utføres av registrert kunde. Testresultatene leveres ikke ut til andre uten samtykke fra NAFs kunde.

### 5. Demontering

NAF demonterer ikke for kontroll/vurdering, og kan dermed ikke påpeke feil som kun avdekkes ved demontering. Dersom NAF oppdager avvik der det trengs demontering for kontroll/vurdering, vil dette anmerkes i testrapporten.

### 6. Prøvekjøring, periodiske feil og fremtidige problemer

NAF anmerker kun feil og avvik som oppdages på testtidspunktet. Periodiske feil/avvik kan forekomme uten at dette avdekkes pga. manglende symptom(fremtredelse) ved testtidspunktet. Det er ikke mulig å forutse fremtidige problemer, feil eller avvik.

NAF prøvekjører bilen kun i begrenset grad.

### 7. Avlesing av elektronisk lagrede feilkoder via kjøretøyets OBD kontakt

NAF leser feilkoder på de elektroniske styresystemene som bilprodusenten har gitt tilgang til. Tilgang kan variere mellom ulike bilmerker og modeller og systemene leses med det testutstyret som benyttes av NAF. Det skilles ikke mellom permanente og periodiske feilkoder. NAF kan ikke påvise avvik i bilens oppgitte kilometerstand ved hjelp av diagnose.

### 8. NAFs ansvar

NAF har vurdert alle kontrollpunkter i den aktuelle testrapporten i henhold til NAFs definisjoner og retningslinjer. Kontrollpunkter som ikke omtales i rapporten er ikke inkludert eller vurdert.

Feil/avvik som avdekkes i etterkant av testen, kan ikke lastes NAF uten at det dokumenteres at følgende kumulative vilkår foreligger:

- feil/avvik må anses å ha foreligget ved testtidspunktet
- feil/avvik kan avdekkes etter gjeldende definisjoner og retningslinjer (innhold) av kontrollpunkt ved testtidspunktet
- feil/avvik kan avdekkes ved benyttet testutstyr i NAF ved testtidspunktet
- feil/avvik kan avdekkes ved gjeldende testforutsetninger ved testtidspunktet
- feil/avvik medfører konsekvenstap
- NAF har opptrådt uaktsomt ved testtidspunktet

### 9. Klageadgang næringsmarked

Testens resultat tilhører NAFs kunde. Kundens navn er registrert på side 1 i testrapporten. Ved eventuelle uoverensstemmelser i forbindelse med levert dokumentasjon, skal kunde ta dette opp med NAF. NAF er forretningsmessig leverandør til kunde og forholder seg kun til denne avtalepart.

Alle reklamasjoner må være NAF i hende skriftlig senest 10 dager etter at testen er utført.

### 10. Reklamasjonsansvaret til NAF

Ved uoverensstemmelse mellom tekst og bilder i testrapport og ett av disse viser riktig tilstand, er feilen ikke reklamasjonsgrunn.

NAF AS er ikke ansvarlig for feil i opplysninger som er hentet elektronisk fra 3.-part.

NAF AS kan kreve at bilen stilles til disposisjon for kontroll.

Ved reklamasjon kan NAF AS forlange å få mulighet til å reparere på eget verksted.

Hvis kjøper starter reparasjon på annet verksted uten skriftlig godkjenning fra NAF AS bortfaller retten til å kreve utgiften refundert av NAF AS.

Ved reparasjon på kjøpers verksted beregnes priser etter NAF AS sine innkjøpspriser (Meca eller tilsvarende) og selvkost på timepris. Benyttes DBS-systemet som grunnlag for delepriser benyttes importørpriser uten fraktpåslag.

Arbeidstidsettes iht. Haynes Pro med faktor 1

Diagnoserapport vedlegges der kunden har bestilt dette. Diagnoserapporten betraktes som en del av testrapporten.

Reklamasjonskravets størrelse er under alle omstendigheter oppad begrenset til prisen på testen, med mindre noe annet er særskilt avtalt.

NAF AS anbefaler at budgivere selv inspiserer objektet.

NAF senter næring Økern  
Økernveien 99  
0579 Oslo  
Telefon: 93497044  
Fax:  
E-mail: eikenga@naf.no  
Website: Naf.no



26. jun. 2024

Køretøj: Citroen e-C4 100% Electric  
Motorkode: ZKX (ZK01)  
Produktionsår: 20-  
Kilometerstand: 45574 (skrevet af kontrolløren)  
Registrering Nr: EC98940  
VIN: VR7BCZKXCME028757 (udlæst fra styreenhed)  
Testet: 26. jun. 2024 15:41:10

---

Fejlkode

---

**Motor** **Elektromotor** **7 Fejl**

Fejlkode: P060C  
Styreenhed for elektrisk drivmotor  
Funktion ukorrekt.

Fejlkode: P0513  
Startspærre  
Funktion ukorrekt.

Fejlkode: U0167  
CAN-bus/forbindelse til centralstyreenhed  
Kommunikation forstyrret.

Fejlkode: U1537  
CAN-bus  
Uplausibelt signal.

Fejlkode: U11A0  
CAN-bus-forbindelse til højspændingsbatteri-styreenhed  
Kommunikation forstyrret.

Fejlkode: U110E  
Ladeenhed til højspændingsbatteri/DC-DC-konverter  
Fejl i CAN-bussystemet. Kommunikation forstyrret.

Fejlkode: U114A  
CAN-bus/forbindelse til eldrivmotor-styreenhed  
Kommunikation forstyrret.

**Motor** **Fremdriftsbatteri** **0 Fejl**

**Motor** **Kontaktafbryder til ledningsnetbatteri 1** **2 Fejl**

Fejlkode: U1208  
CAN-bus-forbindelse til motorstyreenhed  
ingen kommunikation

Fejlkode: U1108  
CAN-bus-forbindelse til motorstyreenhed  
ingen kommunikation

**Motor** **Intern højspændingsbatteri-oplader** **7 Fejl**

Fejlkode: U2000  
CAN-bus  
Hovedvækningsfunktion fejl.

Fejlkode: U1187  
CAN-bus-forbindelse til drivlinjestyreenhed  
Kommunikation forstyrret.

Fejlkode: U11A0  
CAN-bus-forbindelse til højspændingsbatteri-styreenhed  
Kommunikation forstyrret.

Fejlkode: P12F3  
Strømsensor eldriftsbatteri/ledningsnet-batteri-oplader  
Strømkreds med fejl.

Fejlkode: P13EE  
Højspændingsbatteri-oplader  
Spændingsværdi ikke plausibel.

Fejlkode: P166C  
Låseaktuator højspændings-ladepunkt  
Funktion ukorrekt.

Fejlkode: U0115  
CAN-bus/diagnosekabel mellem motorstyreenhed + gearstyreenhed  
Kommunikation forstyrret.

**Motor** **Centralstyreenhed eldrivkæde/  
hybrid drivkæde** **4 Fejl**

Fejlkode: P14BC  
Varmeapparat-kølevæskepumpe  
Aktivering fejler.

Fejlkode: P0C46  
Kølevæske-temperaturføler eldriftsbatteri  
Strømkreds med fejl.

Fejlkode: P2299  
Gaspedalsføler  
Signal med fejl.

Fejlkode: P16E6  
Motorstyreenhed  
Efterløbstid forkert.

<b>ABS</b>	<b>ABS/ESP</b>	<b>0 Fejl</b>
<b>Airbag</b>	<b>Airbag UDS</b>	<b>0 Fejl</b>
<b>Klimaanelæg</b>	<b>Klimaanelæg UDS</b>	<b>1 Fejl</b>
<p>Fejlkode: B1003 Klimastyreenhed Kodning med fejl.</p>		
<b>Komfort</b>	<b>Central styreenhed BSI</b>	<b>5 Fejl</b>
<p>Fejlkode: B181A Elektronisk tændingslås Fejl i kommunikation.</p>		
<p>Fejlkode: B1153 Forrudevisker Funktion ukorrekt.</p>		
<p>Fejlkode: B120A Kollisionsadvarselssystem Funktion ukorrekt.</p>		
<p>Fejlkode: B1814 Tændingslås Kommunikation/signal uplausibelt.</p>		
<p>Fejlkode: B1328 Aktivering bagrude-/sidespejlvarme Funktion ukorrekt.</p>		
<b>Komfort</b>	<b>Kombiinstrument UDS</b>	<b>1 Fejl</b>
<p>Fejlkode: B1534 Funktionsdisplay i kombiinstrument Funktion ukorrekt.</p>		
<b>Komfort</b>	<b>Kontaktmodul rat</b>	<b>1 Fejl</b>
<p>Fejlkode: B1181 Belysningskontaktmodul Funktion ukorrekt.</p>		
<b>Komfort</b>	<b>Multifunktionsrat</b>	<b>0 Fejl</b>
<b>Komfort</b>	<b>Multiplex-betjeningsenhed</b>	<b>0 Fejl</b>
<b>Komfort</b>	<b>Multifunktionskamera</b>	<b>2 Fejl</b>
<p>Fejlkode: U1F00-00 Diagnosticeringsmodul Fejl ikke optaget i fejlrapporten.</p>		
<p>Fejlkode: U1208-29 CAN-bus/forbindelse til motorstyreenhed</p>		



Kommunikation forstyrret.

<b>Komfort</b>	<b>Køretøjsafstandsassistent</b>	<b>1 Fejl</b>
----------------	----------------------------------	---------------

Fejlkode: B12A7-00  
CAN-bus/diagnosekabel mellem motorstyreenhed + fartpilotstyreenhed  
Modtaget ugyldige data.

<b>Komfort</b>	<b>Parkeringsensor</b>	<b>7 Fejl</b>
----------------	------------------------	---------------

Fejlkode: U0293  
CAN-bus-forbindelse til drivlinjestyreenhed  
ingen kommunikation

Fejlkode: U1003  
CAN-bus  
Funktion frakoblet.

Fejlkode: U1802  
Kørselshastighedssignal  
Signal med fejl.

Fejlkode: U1804  
Ratvinkelsensor  
Signal med fejl.

Fejlkode: U1805  
CAN-bus/forbindelse til ABS/antispin-system  
Hjulhastighed ikke tilgængelig.

Fejlkode: U1F00  
Diagnosticeringsmodul  
Fejl ikke optaget i fejlrapporten.

Fejlkode: U1F18  
Touchscreen  
CAN-forbindelse fejler.

<b>Komfort</b>	<b>Multifunktions-touchscreen</b>	<b>1 Fejl</b>
----------------	-----------------------------------	---------------

Fejlkode: B1575-00  
Touchscreen  
Funktion ukorrekt.

<b>Komfort</b>	<b>Elektron. tændingslås</b>	<b>ikke tilgængelig</b>
----------------	------------------------------	-------------------------

<b>Komfort</b>	<b>Nøglefri adgang/start</b>	<b>0 Fejl</b>
----------------	------------------------------	---------------

<b>Komfort</b>	<b>Anhængerstyreenhed</b>	<b>ikke tilgængelig</b>
----------------	---------------------------	-------------------------

<b>Komfort</b>	<b>Service modul</b>	<b>0 Fejl</b>
----------------	----------------------	---------------

<b>Komfort</b>	<b>Dørmodul for, førerside PDPC</b>	<b>2 Fejl</b>
----------------	-------------------------------------	---------------

Fejlkode: U1F00  
Diagnosticeringsmodul

Fejl ikke optaget i fejlrapporten.

Fejlkode: B1383  
Rudehejs-servomotor foran til venstre  
Strømkreds med fejl.

<b>Komfort</b>	<b>Akustisk fodgængeradvarsel (AVAS)</b>	<b>0 Fejl</b>
<b>Gearkasse</b>	<b>automatgear</b>	<b>ikke tilgængelig</b>
<b>Gearkasse</b>	<b>Styring af parkeringsspærre</b>	<b>0 Fejl</b>
<b>Tyverisikring</b>	<b>Tyverialarm</b>	<b>ikke tilgængelig</b>
<b>Tyverisikring</b>	<b>alarmhorn</b>	<b>ikke tilgængelig</b>
<b>Styretøj</b>	<b>Servostyring</b>	<b>0 Fejl</b>
<b>Audio/Video</b>	<b>Navigation</b>	<b>4 Fejl</b>

Fejlkode: U18A1  
CAN-bus-forbindelse til telematik-styreenhed  
Fejl i kommunikation.

Fejlkode: B1506  
Telematik-styreenhed  
Fejl i kommunikation.

Fejlkode: B1003  
styreenhed  
Kodning med fejl.

Fejlkode: U1EF3  
Videosignaldatakabel mellem radio-/navigationssystem og infotainmentdisplay  
Signal mangler/med fejl.