



4536944

NAF Bruktbiltest

Testdato
06.05.2024



Kunde

Navn	Auksjonen.no As	Kontaktperson	
Medlemsnummer	94448735	Navn	Auksjonen.no As
Adresse	Døvleveien 23	Telefon	33 30 05 40
Postnummer og -sted	3170 SEM	E-post	
Telefon	33 30 05 40		
Ekstern referanse	397482		



Kjøretøy

Bilmerke	Mercedes-Benz	Motorstørrelse	2143 cm ³
Modell	VITO	Motoreffekt	140 kW
Type	639/5	Aksler i drift	2
Registreringsnr.	JV23532	Drivstofftype	Diesel
Understellsnr.	WDF44760513126636	Kjøretøygruppe	315
Km.stand.	187817	Bruktimportert	Nei
Farge	Hvit	Registreringsår	2016
		Registrert første gang	28.01.2016



Informasjon

NAF Bruktbiltest (BBT) er en uavhengig vurdering av kjøretøyets tekniske tilstand iht. definerte kontrollpunkter. De aktuelle kontrollpunktene fremkommer i testen og vurderes / bedømmes etter NAF sine definisjoner og retningslinjer som også hensyntar bilens alder og km-stand.

NAF anmerker kun feil, mangler og avvik som avdekkes på testtidspunktet. Forutsetninger for utført test er angitt på side 2 i denne rapporten. NAF demonterer ikke for kontroll. Det kan være indikasjon knyttet til tekniske forhold som krever ytterligere utredning for å kunne fastslå omfang. Det kan også være periodiske feil som ikke kan avdekkes på testtidspunktet. Se utfyllende leveransebeskrivelse side 6.

NAF Bruktbiltest er utført på oppdrag av bilforhandler. Alle henvendelser til testen og øvrige forhold til bilens tekniske tilstand må avklares mellom kjøper av bilen og bilforhandler testen er utstedt til.



4536944

Testresultater

Ref.Id	Repareres	Resultat	Beskrivelse
3.5	Nøkler / Utstyr	Nøkkel/er mangler	
4.2	Service/ Dokum.	Siste service er ikke utført	Tid mellom servicer er overskredet, Kjørelengde mellom servicer er overskredet
17.1	Lys	Virker ikke:	Venstre skiltlys, Høyre skiltlys
19.2	Refleks	Skade på refleks:	Høyre side
22.2	Varsellamper utvidet	Varsellampe for TPMS (Dekktrykk) lyser	
22.8		* Varsler at høyre bakdør ikke er lukket. Varsler om AdBlue.	
27.8	Motor virkemåte	Ulyd i turbo	
46.3	Radio / Multimedia	Multiskjerm, striper/forstyrrelser	
71.6	Ratt, rattaksel, ledd	Løs / slitt rattpolstring	
81.4	Frontrute	Sprekk i frontrute: • Reparasjonsmetode: Skift	
86.2	Lakk / karosseri utvendig	Lakkriper:	Støtfanger foran
86.3		Skadet:	Støtfanger bak
86.5		Pyntelist løs, skadet eller mangler:	Støtfanger bak
86.6		Lakkblærer	Venstre forskjerm
86.7		Rust / korrosjon i innvendig kant:	Bakluke
86.8		Rustangrep:	Bakluke, Venstre baksjerm, Høyre baksjerm, Venstre sidekanal, Høyre forskjerm, Høyre sidekanal
86.11		Steinsprut/lakksår	Panser, Høyre fordør, Bakluke, Venstre fordør, Venstre baksjerm, Høyre baksjerm
86.13		Lakkslipp/flassing	Venstre forskjerm, Høyre forskjerm, Støtfanger foran, Venstre fordør, Høyre sidekanal
88.2	Underside	Skadet/løst plastdeksel:	Foran, Midten
98.3	Seter	Hull/rift gjennom setetrekk:	Venstre foran
102.2	Laste-/bagasjerom	Skader i deksler/panel/vegger/gulv	
Ref.Id	Opplysning	Resultat	Beskrivelse
1.16	Kjøreegenskaper	* Noe vibrasjoner ved bremsing.	
4.12	Service/ Dokum.	Bilen har digital servicebok, denne er ikke kontrollert av NAF	



4536944

Ref.Id	Opplysning	Resultat	Beskrivelse
5.10	Bremsebelegg	Bremsekloss/-er ikke kontrollert pga manglende innsyn:	Venstre bak, Høyre bak, Høyre foran, Venstre foran
6.16	Bremsekiver	Overflaterust eller mindre enn 25% av overflaten rustet	Begge sider foran
6.17		Overflaterust eller mindre enn 50% av overflaten rustet	Begge sider bak
23.6	Full systemskann	Etter avtale med kunde er feilkode/r slettet, feilsøking må påregnes dersom feilkode dukker opp igjen	
28.7	Utvendig tilstand motor	Oljesvetting	
29.8	Oljenivå motor	Oljeskift anbefales	
41.8	Differensial	* Noe ulyd fra bakre diff.	
60.7	Tilleggsvarmer / parkeringsvarmer	Ikke funksjonsprøvd	
86.17	Lakk / karosseri utvendig	Diverse småbulker/lakkriper	
86.19		Bulk(er)	Bakluke
86.21		Små lakkblærer:	Venstre fordør
86.23		Rust / korrosjon i innvendig kant:	Venstre fordør
86.26		Diverse lakkrust	
86.30		Bilen har noe penselflekking av steinsprut/riper i lakk	
86.34		* Diverse steinsprut/lakksår. Diverse små lakkblærer. Mangler deksel til tauekrok, støtfanger foran. Noe spor etter dekor/folie.	
88.13	Underside	Stedvis rustdannelser i vognbunn/understell	
93.5	Taktrekk	Skittent taktrekk	
102.7	Laste-/bagasjerom	Småskader i gulvteppe	
102.9		* Forventet bruksslitasje.	

Servicehistorikk

Angitte servicer er de som er oppført i serviceheftet/annen dokumentasjon funnet i bilen. Avvik i forhold til angitte serviceintervaller/retningslinjer i serviceheftet, anmerkes og fremkommer i rapporten.

Elektronisk servicedokumentasjon er ikke sjekket av NAF på grunn av manglende tilgang.

Dato	Km.stand
25.11.2022	157526

Testforhold

Maks hastighet ved prøvekjøring	60 km/t
Utetemperatur ved prøvekjøring	12 °C
Føreforhold ved prøvekjøring	Tørt
Er bilen skitten eller nediset:	Nei
Frist for neste EU kontroll	21.12.2025



4536944

Prøvekjøring1 - Kjøreegenskaper **O****Generell informasjon**3 - Nøkler / Utstyr **R**4 - Service/ Dokum. **R****Bremser**5 - Bremsbelegg **O**6 - Bremseskiver **O**8 - Parkeringsbrems **✓**9 - Bremsvirkning **✓**10 - Bremsvæsknivå **✓**12 - Bremsørør **✓**13 - Bremseslanger **✓**14 - Bremskraftforsterker **✓**15 - Brems pedal **✓****Lys og signaler**17 - Lys **R**19 - Refleks **R**20 - Lyd / lyssignaler **✓**21 - Varsellamper **✓**22 - Varsellamper utvidet **R****e-Diagnose**23 - Full systemskann **O****Motor**27 - Motor virkemåte **R**28 - Utvendig tilstand motor **O**29 - Oljenivå motor **O**30 - Kjølevæske **✓**31 - Kjølevifte **✓**32 - Kjølesystem **✓**33 - Eksosanlegg **✓**35 - Motorfester **✓**36 - Drivstofftank, rør, slange **✓**37 - Registerreim **✓****Drivverk**40 - Girkasse (automatisk) **✓**41 - Differensial **O**42 - Drivaksler **✓**43 - Mellomaksel **✓****Elektriske anlegg**44 - Instrument belysning **✓**45 - Instrumenter **✓**46 - Radio / Multimedia **R**47 - Elektrisk vindusheis **✓**48 - Oppvarmet bakrute **✓**49 - Kupevifte **✓**50 - Varmeapparat / klimaanlegg (AC) **✓**51 - Vindusvisker, spyler (foran/bak) **✓**53 - Sentrallås **✓**54 - Setevarmer **✓**55 - Ladespenning generator **✓**56 - Drivrem generator **✓**58 - Tilstand 12 volt batteri **✓**59 - Tilhengerkontakt **✓**60 - Tilleggsvarmer / parkeringsvarmer **O****Hjul, dekk, felg**65 - Dekk **✓**66 - Felg **✓****Hjul, dekk, felg**67 - Ekstra hjulsett **✓**68 - Hjullager **✓**69 - Reservehjul / dekkreparasjonssett **✓****Styring**71 - Ratt, rattaksel, ledd **R**72 - Styresnekke, tannstang **✓**73 - Styrestag/ledd **✓**74 - Styreservo **✓**



4536944

Hjuloppheng

75 - Støtdempere	✓
76 - Stabilisator	✓
77 - Fjærer / fjærbein	✓
78 - Opphengs- / bærearmer foraksel	✓
79 - Opphengs- / bærearmer bakaksel	✓
80 - Travers	✓

Karosseri

81 - Frontrute	R
82 - Siderute/bakrute	✓
83 - Dør-/panseråpner	✓
84 - Lås	✓
86 - Lakk / karosseri utvendig	R
87 - Utvendig speil	✓
88 - Underside	R
89 - Understellsnummer	✓
90 - Tilhengerfeste	✓

Interiør

91 - Dashbord / midtkonsoll	✓
92 - Luftdyse kupé	✓
93 - Taktrekk	O
94 - Solskjerm	✓
95 - Innvendig speil	✓
96 - Dørtrekk	✓
97 - Døråpning	✓
98 - Seter	R
99 - Bilbelte	✓
100 - Gulvmatter/-teppe	✓
102 - Laste-/bagasjerom	R
103 - Interiør generelt	✓
104 - Varseltrekant	✓



4536944

Måleverdier

Ref.Id	Punkt	Fråse	Måleverdi
3.1	Nøkler / Utstyr	Antall nøkler:	1 stk
6.1	Bremseskiver		Ikke mulig å måle pga felgens utforming
9.1	Bremsevirkning	Bremsevirkning, VF	300,00
9.2		Bremsevirkning, HF	300,00
9.3		Bremsevirkning, VB	220,00
9.4		Bremsevirkning, HB	230,00
30.1	Kjølevæske	Kjølevæskens frysepunkt, frostsikker ned til minus:	40 °C
37.1	Registerreim		Bilen har registerkjede
50.1	Varmeapparat / klimaanlegg (AC)	Temperatur på luft inn i klimaanlegg	20 °C
50.2		Temperatur på luft ut av klimaanlegg	5 °C
55.1	Ladespenning generator	Ladespenning med last (V)	14,70 volt
55.2		Ladespenning uten last (V)	14,90 volt
58.1	Tilstand 12 volt batteri		Ikke mulig å måle uten demontering
65.1	Dekk	Mønsterdybde VF	9,00 mm
65.2		Mønsterdybde HF	9,00 mm
65.3		Mønsterdybde VB	9,00 mm
65.4		Mønsterdybde HB	9,00 mm
65.5		Bilen er utrustet med:	Piggfrie vinterdekk
66.1	Felg	Felg montert på bilen:	Stålfelg
67.1	Ekstra hjulsett	Mønsterdybde	4,50 mm
67.2		Mønsterdybde	4,50 mm
67.3		Mønsterdybde	4,50 mm
67.4		Mønsterdybde	5,50 mm
67.5		Ekstra hjulsett er utrustet med:	Sommerdekk
67.6		Felg på ekstra hjulsett:	Lettmetallfelg



4536944

Bilder og vedlegg



1. Generelt



2. Generelt



3. Generelt



4. Generelt



5. Generelt



6. Generelt



7. Generelt



8. Generelt



9. Generelt



10. Generelt



11. Generelt



12. Generelt



4536944



13. Generelt



14. Generelt



15. Generelt



16. Generelt



17. Generelt



18. Generelt



19. Generelt



20. Generelt



21. Generelt



22. Generelt



23. Generelt



24. Generelt



4536944



25. Generelt



26. Generelt



27. Generelt



28. Generelt

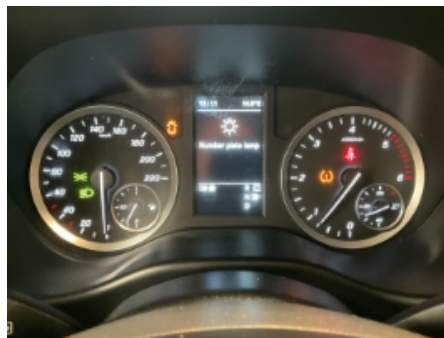

29. Generelt



30. Generelt



31. Generelt

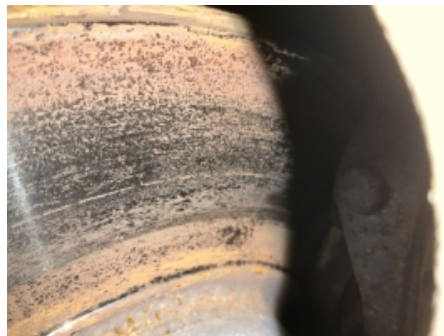

32. Generelt

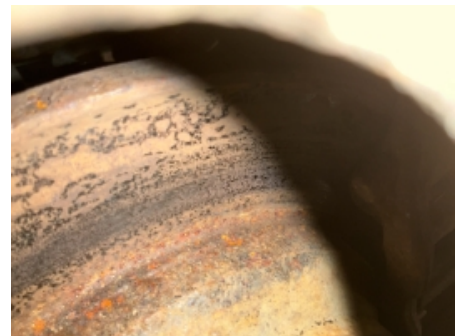

33. Generelt



34. Generelt



35. Generelt

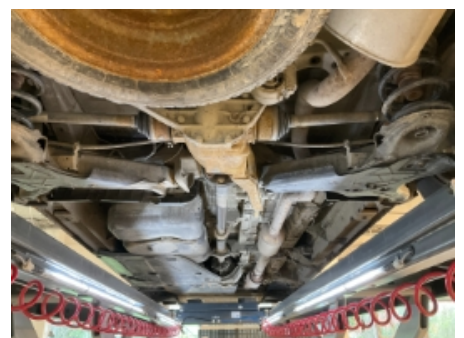

36. Generelt



4536944



37. Generelt

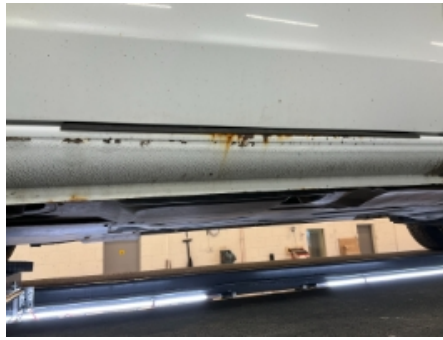

38. Generelt



39. Generelt



40. Generelt



41. Generelt



42. Generelt



43. Generelt



44. Generelt



45. Generelt



46. Generelt



47. Generelt



48. Generelt



4536944



49. Generelt



50. Generelt



51. Generelt



52. Generelt



53. Generelt



54. Generelt



55. Generelt



56. Generelt



57. Generelt



58. Generelt



59. Generelt



60. Generelt



4536944



61. Generelt



62. Generelt



63. Generelt



64. Generelt



65. Generelt



66. Generelt



67. Generelt



68. Generelt



69. Generelt



70. Generelt



71. Generelt



72. Generelt



4536944



73. Generelt



74. Generelt



75. Generelt



76. Generelt



77. Generelt



78. Generelt



79. Generelt



80. Generelt



4536944

Leveransebetingelser

1. Testrapporten

Testrapporten inneholder identifikasjon av kjøretøy og kunde samt beskrivelse av testens omfang med måleresultater der det foreligger.

2. Bedømming-vurderingsdefinisjon

Forklaring til bokstavkodene som benyttes ved PDF rapport:

V = Normalt. Tilstand vurdert «normal» iht. kjøretøyets alder og kjørelengde

R = Reparasjon. Anbefaler utbedring iht. kontrollpunkt

O = Opplysning. Informasjon iht. kontrollpunkt og/eller kjøretøy

S = Skiftet. Kontrollpunkt inkl. komponentskifte

J = Justert. Kontrollpunkt inkl. justering

I = Ikkeutført. Kontrollpunkt ikke vurdert

3. Gjennomføring av test.

Test utføres på et NAF Senter hvis ikke annet er beskrevet.

4. Eiendomsrett

Testens resultat tilhører NAFs kunde. Kundens navn er registrert på side 1 i testrapporten, og eventuelle henvendelser i forbindelse med testen må utføres av registrert kunde. Testresultatene leveres ikke ut til andre uten samtykke fra NAFs kunde.

5. Demontering

NAF demonterer ikke for kontroll/vurdering, og kan dermed ikke påpeke feil som kun avdekkes ved demontering. Dersom NAF oppdager avvik der det trengs demontering for kontroll/vurdering, vil dette anmerkes i testrapporten.

6. Prøvekjøring, periodiske feil og fremtidige problemer

NAF anmerker kun feil og avvik som oppdages på testtidspunktet. Periodiske feil/avvik kan forekomme uten at dette avdekkes pga. manglende symptom(fremtredelse) ved testtidspunktet. Det er ikke mulig å forutse fremtidige problemer, feil eller avvik.

NAF prøvekjører bilen kun i begrenset grad.

7. Avlesing av elektronisk lagrede feilkoder via kjøretøyets OBD kontakt

NAF leser feilkoder på de elektroniske styresystemene som bilprodusenten har gitt tilgang til. Tilgang kan variere mellom ulike bilmerker og modeller og systemene leses med det testutstyret som benyttes av NAF. Det skilles ikke mellom permanente og periodiske feilkoder. NAF kan ikke påvise avvik i bilens oppgitte kilometerstand ved hjelp av diagnose.

8. NAFs ansvar

NAF har vurdert alle kontrollpunkter i den aktuelle testrapporten i henhold til NAFs definisjoner og retningslinjer. Kontrollpunkter som ikke omtales i rapporten er ikke inkludert eller vurdert.

Feil/avvik som avdekkes i etterkant av testen, kan ikke lastes NAF uten at det dokumenteres at følgende kumulative vilkår foreligger:

- feil/avvik må anses å ha foreligget ved testtidspunktet
- feil/avvik kan avdekkes etter gjeldende definisjoner og retningslinjer (innhold) av kontrollpunkt ved testtidspunktet
- feil/avvik kan avdekkes ved benyttet testutstyr i NAF ved testtidspunktet
- feil/avvik kan avdekkes ved gjeldende testforutsetninger ved testtidspunktet
- feil/avvik medfører konsekvenstap
- NAF har opptrådt uaktsomt ved testtidspunktet

9. Klageadgang næringsmarked

Testens resultat tilhører NAFs kunde. Kundens navn er registrert på side 1 i testrapporten. Ved eventuelle uoverensstemmelser i forbindelse med levert dokumentasjon, skal kunde ta dette opp med NAF. NAF er forretningsmessig leverandør til kunde og forholder seg kun til denne avtalepart.

Alle reklamasjoner må være NAF i hende skriftlig senest 10 dager etter at testen er utført.

10. Reklamasjonsansvaret til NAF

Ved uoverensstemmelse mellom tekst og bilder i testrapport og ett av disse viser riktig tilstand, er feilen ikke reklamasjonsgrunn.

NAF AS er ikke ansvarlig for feil i opplysninger som er hentet elektronisk fra 3.-part.

NAF AS kan kreve at bilen stilles til disposisjon for kontroll.

Ved reklamasjon kan NAF AS forlange å få mulighet til å reparere på eget verksted.

Hvis kjøper starter reparasjon på annet verksted uten skriftlig godkjenning fra NAF AS bortfaller retten til å kreve utgiften refundert av NAF AS.

Ved reparasjon på kjøpers verksted beregnes priser etter NAF AS sine innkjøpspriser (Meca eller tilsvarende) og selvkost på timepris. Benyttes DBS-systemet som grunnlag for delepriser benyttes importørpriser uten fraktpåslag.

Arbeidstidsettes iht. Haynes Pro med faktor 1

Diagnoserapport vedlegges der kunden har bestilt dette. Diagnoserapporten betraktes som en del av testrapporten.

Reklamasjonskravets størrelse er under alle omstendigheter oppad begrenset til prisen på testen, med mindre noe annet er særskilt avtalt.

NAF AS anbefaler at budgivere selv inspiserer objektet.

NAF SEM
Døvleveien 23
3170 SEM
Telefon:
Fax:
E-mail:
Website:



6. mai 2024

Køretøj: Mercedes V 200 CDI (W447) Bus 4Matic
Motorkode: OM 651.950
Produktionsår: 15-
Kilometerstand: 187817 (skrevet af kontrolløren)
Registrering Nr: JV 23532
VIN: WDF44760513126636 (udlæst fra styreenhed)
Testet: 6. mai 2024 14:06:27

Fejlkode

OBD **OBD** **2 Fejl**

Fejlkode: P2080
Udstødningstemperaturløser række 1 sensor 1
Signal med fejl.

Fejlkode: P2080
Udstødningstemperaturløser række 1 sensor 1
Signal med fejl.

Motor **Dieselmotor** **3 Fejl**

Fejlkode: P13E7FD
Ureaadditiv-niveau
For lavt påfyldningsniveau.

Fejlkode: P208027
Udstødningstemperaturløser række 1 sensor 1
Signalændringsrate over grænseværdi.

Fejlkode: P26882B
Brændstoffiltervarme
Kortslutning til stel / indbyrdes kortslutning mellem de elektriske kabler.

Motor **FSCU UDS OBD** **0 Fejl**

Motor **SCR: Udstødningsgasreduktion** **0 Fejl**

Motor **PTCU: Drivlinje** **ikke tilgængelig**

ABS **ESP: elektronisk stabiliseringsprogram** **0 Fejl**

ABS	EFB OBD	ikke tilgængelig
Airbag	SRS Airbagstyreenhed	0 Fejl
Airbag	RevGus VL Reversibel selestrammer VF	ikke tilgængelig
Airbag	RevGus VR Reversibel selestrammer HF	ikke tilgængelig
Klimaanlæg	KLA Klimaanlæg	0 Fejl
Sikkerhed	ABA: Aktiv bremseassistent	ikke tilgængelig
Sikkerhed	Aktiv fartpilot	ikke tilgængelig
Sikkerhed	Aktiv fartpilot/bremseassistent	ikke tilgængelig
Sikkerhed	Venstre bagradarsensor	ikke tilgængelig
Sikkerhed	Højre bagradarsensor	ikke tilgængelig
Komfort	EZS: Elektr. tændingslås	0 Fejl
Komfort	KI: Kombiinstrument	0 Fejl
Komfort	SAM (signalregistrerings- + aktiveringsmodul)	3 Fejl

Fejlkode: P25567B
Kølevæskeniiveauføler
For lavt påfyldningsniveau.

Fejlkode: B17F715
Karosseristyreenhed-udgang nummerpladebelysning
Afbrydelse/kortslutning til plus

Fejlkode: B181E64
Motorhelmskontakt
Uplausibelt signal.

Komfort	SG-SW-L Styreenhed forlygte til venstre	0 Fejl
Komfort	SG-SW-R Styreenhed forlygte til højre	0 Fejl
Komfort	MFK: Multifunktionskamera	0 Fejl
Komfort	360°-kamera	ikke tilgængelig
Komfort	KAB: Kameratildækning	ikke tilgængelig
Komfort	TSG (dørstyreenhed) FV UDS OBD	2 Fejl

Fejlkode: B18B62A
Rudehejskontakt foran til højre
Strømkreds med fejl.

Fejlkode: B173D11
Blinklys udvendigt sidespejl
Hella Gutmann Solutions GmbH

Styrestrømkreds for kortslutning til stel.

Komfort	TSG (dørstyreenhed) FH UDS OBD	0 Fejl
Komfort	MRM OBD	0 Fejl
Komfort	DBE dig. OBD	ikke tilgængelig
Komfort	TPAD: Touchpad	ikke tilgængelig
Komfort	HMI-GW	ikke tilgængelig
Komfort	OLU: Onboard Logic Unit	ikke tilgængelig
Komfort	RFK: Bakkamera	ikke tilgængelig
Komfort	AHE: Anhængerregistrering	0 Fejl
Komfort	Venstre bagsæde massagefunktion	ikke tilgængelig
Komfort	Højre bagsæde massagefunktion	ikke tilgængelig
Komfort	Klimasæder til bagsæde i sæderække 2 venstre side	ikke tilgængelig
Komfort	Klimasæder til bagsæde i sæderække 1 venstre side	ikke tilgængelig
Komfort	Klimasæder til bagsæde i sæderække 1 højre side	ikke tilgængelig
Komfort	ESE Elektrisk sædejustering med sædehukommelse, fører	ikke tilgængelig
Komfort	PARK: Parkeringshjælp	ikke tilgængelig
Komfort	STR: Elektrisk skydedør i højre side	ikke tilgængelig
Komfort	STL: Elektrisk skydedør i venstre side	ikke tilgængelig
Komfort	PSD: Panoramatag	ikke tilgængelig
Komfort	PSM: Programmerbart specialmodul	ikke tilgængelig
Komfort	Fartskriver	ikke tilgængelig
Komfort	HGW brugerinterface CAN-bus	ikke tilgængelig
Gearkasse	ISM CAN OBD	1 Fejl

Fejlkode: U015531
CAN-bus-forbindelse til kombiinstrument
Kommunikation forstyret.

Gearkasse	VGS: Fuldt integreret gearstyring	1 Fejl
Fejlkode: U015531 CAN-bus-forbindelse til kombiinstrument Kommunikation forstyrret.		
Gearkasse	Gearkasse	0 Fejl
Tyverisikring	EDW: Tyverialarm	ikke tilgængelig
Styretøj	Elektr. servostyring	0 Fejl
Audio/Video	MBAC: Mercedes-Benz Advanced Control	ikke tilgængelig
Audio/Video	ZBE: Centralt betjeningspanel	ikke tilgængelig
Audio/Video	Telematik HERMES	ikke tilgængelig
Audio/Video	Radio/navigation	0 Fejl
Audio/Video	ZAN OBD	ikke tilgængelig
Audio/Video	MTAS Mobiltelefonholder	ikke tilgængelig
Audio/Video	E-Call GLONASS (Rusland)	ikke tilgængelig
Audio/Video	Tel Styreenhed telefon	ikke tilgængelig
Audio/Video	TB5 TV-tuner	ikke tilgængelig
Audio/Video	Sound OBD	ikke tilgængelig
Audio/Video	MBUX Head Unit	ikke tilgængelig
Dæktryksovervågning	RDK OBD	1 Fejl
Fejlkode: U116400 Sender + dæktrykføler 3 Funktion ukorrekt.		