



4681147

NAF Bruktbiltest

Testdato
27.06.2024



Kunde

Navn	Auksjonen.no As	Kontaktperson	
Medlemsnummer	94448735	Navn	Auksjonen.no As
Adresse	Døvleveien 23	Telefon	33 30 05 40
Postnummer og -sted	3170 SEM	E-post	
Telefon	33 30 05 40		



Kjøretøy

Bilmerke	Volkswagen	Motorstørrelse	1395 cm ³
Modell	GOLF	Motoreffekt	90 kW
Type	5L	Aksler i drift	1
Registreringsnr.	CV70906	Drivstofftype	Bensin
Understellsnr.	WVWZZZAUZEP517779	Kjøretøygruppe	101
Km.stand.	147989	Bruktimportert	Nei
Farge	Svart	Registreringsår	2013
		Registrert første gang	02.10.2013



Informasjon

NAF Bruktbiltest (BBT) er en uavhengig vurdering av kjøretøyets tekniske tilstand iht. definerte kontrollpunkter. De aktuelle kontrollpunktene fremkommer i testen og vurderes / bedømmes etter NAF sine definisjoner og retningslinjer som også hensyntar bilens alder og km-stand.

NAF anmerker kun feil, mangler og avvik som avdekkes på testtidspunktet. Forutsetninger for utført test er angitt på side 2 i denne rapporten. NAF demonterer ikke for kontroll. Det kan være indikasjon knyttet til tekniske forhold som krever ytterligere utredning for å kunne fastslå omfang. Det kan også være periodiske feil som ikke kan avdekkes på testtidspunktet. Se utfyllende leveransebeskrivelse side 6.

NAF Bruktbiltest er utført på oppdrag av bilforhandler. Alle henvendelser til testen og øvrige forhold til bilens tekniske tilstand må avklares mellom kjøper av bilen og bilforhandler testen er utstedt til.



4681147

Testresultater

Ref.Id	Repareres	Resultat	Beskrivelse
17.12	Lys	Krakerert lykteglass	Venstre baklys, Høyre baklys
22.5	Varsellamper utvidet	Varsellampe for ESP (Traction control) lyser	
23.1	Full systemskann	Det finnes feilkoder, se rapport	
27.5	Motor virkemåte	Dårlig trekraft	
29.4	Oljenivå motor	Oljenivå for høyt	
66.8	Felg	Vesentlig ripe / hakk inn til grunnmaterialet:	Høyre bak
67.21	Ekstra hjulsett	Felg uten dekk:	4 felger
75.3	Støtdempere	Oljekkasje fra støtdemper:	Venstre foran
81.2	Frontrute	En eller flere steinsprutrosetter som ikke er utbedret <ul style="list-style-type: none">Reparasjonsmetode: Reparasjon	
86.3	Lakk / karosseri utvendig	Skadet:	Venstre forskjerm, Støtfanger foran
86.8		Rustangrep:	Venstre bakskjerm, Høyre bakskjerm
86.12		Mangelfull kvalitet på replakkering:	Venstre fordør, Støtfanger bak
92.1	Luftdyse kupé	Luftdyse skadet:	Midten bak
97.1	Døråpning	Sår eller skade:	Venstre fordør
98.3	Seter	Hull/rift gjennom setetrekk:	Venstre foran

Ref.Id	Opplysning	Resultat	Beskrivelse
2.24	Unormal lyd	* Periodisk ulyd/vibrasjonslyd under kjøring.	
6.20	Bremseskiver	* Litt treghet i bremses på høyre side bak og skive viser antydning til varmegang. Ikke nok til feil på pkk.	
27.18	Motor virkemåte	* Periodisk liten tikkelyd.	
28.7	Utvendig tilstand motor	Oljesvetting	Bunnpanne
38.14	Clutch	* Periodisk vibrasjon i pedal.	
66.10	Felg	Ripe/slitasje på felg	Høyre foran
67.27	Ekstra hjulsett	Ripe/slitasje	2 felger
77.13	Fjærer / fjærbein	Nedre fjær-ende er ikke tilgjengelig for kontroll (ikke synlig)	Venstre bak, Høyre bak
78.8	Opphengs- / bærearmer foraksel	* Bakre foring på begge nedre bærearmer har begynt å slippe.	
86.17	Lakk / karosseri utvendig	Diverse småbulker/lakkriper	
86.19		Bulk(er)	Høyre sidekanal
86.27		Vanskelig å vurdere fordi bilen er:	skitten
86.30		Bilen har noe penselflekking av steinsprut/riper i lakk	



4681147

Ref.Id	Opplysning	Resultat	Beskrivelse
86.33		Bilen er delvis omlakkert:	
86.34		* Diverse steinsprut/lakksår og lakkrust.	
88.13	Underside	Stedvis rustdannelse i vognbunn/understell	Foran, Bak

Servicehistorikk

Angitte servicer er de som er oppført i serviceheftet/annen dokumentasjon funnet i bilen. Avvik i forhold til angitte serviceintervaller/retningslinjer i serviceheftet, anmerkes og fremkommer i rapporten.

Testforhold

Maks hastighet ved prøvekjøring	60 km/t
Utetemperatur ved prøvekjøring	17 °C
Føreforhold ved prøvekjøring	Tørt
Er bilen skitten eller nediset:	Ja
Frist for neste EU kontroll	30.06.2025



4681147

Prøvekjøring

- 1 - Kjøreegenskaper ✓
- 2 - Unormal lyd ○

Generell informasjon

- 3 - Nøkler / Utstyr ✓
- 4 - Service/ Dokum. ✓

Bremser

- 5 - Bremsbelegg ✓
- 6 - Bremseskiver ○
- 8 - Parkeringsbrems ✓
- 9 - Bremsvirkning ✓
- 10 - Bremsvæsknivå ✓
- 12 - Bremsørør ✓
- 13 - Bremseslanger ✓
- 14 - Bremskraftforsterker ✓
- 15 - Brems pedal ✓

Lys og signaler

- 17 - Lys R
- 19 - Refleks ✓
- 20 - Lyd / lyssignaler ✓
- 21 - Varsellamper ✓
- 22 - Varsellamper utvidet R

e-Diagnose

- 23 - Full systemskann R

Motor

- 27 - Motor virkemåte R
- 28 - Utvendig tilstand motor ○
- 29 - Oljenivå motor R
- 30 - Kjølevæske ✓
- 31 - Kjølevifte ✓
- 32 - Kjølesystem ✓
- 33 - Eksosanlegg ✓
- 35 - Motorfester ✓
- 36 - Drivstofftank, rør, slange ✓
- 37 - Registerreim ✓

Drivverk

- 38 - Clutch ○
- 39 - Girkasse (manuell) ✓
- 42 - Drivaksler ✓

Elektriske anlegg

- 44 - Instrument belysning ✓
- 45 - Instrumenter ✓
- 46 - Radio / Multimedia ✓
- 47 - Elektrisk vindusheis ✓
- 48 - Oppvarmet bakrute ✓
- 49 - Kupevifte ✓
- 50 - Varmeapparat / klimaanlegg (AC) ✓
- 51 - Vindusvisker, spyler (foran/bak) ✓
- 52 - Lyktespyler / Visker ✓
- 53 - Sentrallås ✓
- 54 - Setevarmer ✓
- 55 - Ladespenning generator ✓
- 56 - Drivrem generator ✓
- 57 - Batteri ytre tilstand ✓
- 58 - Tilstand 12 volt batteri ✓
- 59 - Tilhengerkontakt ✓

Hjul, dekk, felg

- 65 - Dekk ✓
- 66 - Felg R
- 67 - Ekstra hjulsett R
- 68 - Hjullager ✓
- 69 - Reservehjul / dekkreparasjonssett ✓

Styring

- 71 - Ratt, rattaksel, ledd ✓
- 72 - Styresnekke, tannstang ✓
- 73 - Styrestag/ledd ✓
- 74 - Styreservo ✓

Hjuloppheng

- 75 - Støtdempere R
- 76 - Stabilisator ✓
- 77 - Fjærer / fjærbein ○
- 78 - Opphengs- / bærearmer foraksel ○
- 79 - Opphengs- / bærearmer bakaksel ✓
- 80 - Travers ✓



4681147

Karosseri

81 - Frontrute	R
82 - Siderute/bakrute	✓
83 - Dør-/panseråpner	✓
84 - Lås	✓
86 - Lakk / karosseri utvendig	R
87 - Utvendig speil	✓
88 - Underside	O
89 - Understellsnummer	✓
90 - Tilhengerfeste	✓

Interiør

91 - Dashbord / midtkonsoll	✓
92 - Luftdyse kupé	R
93 - Taktrekk	✓
94 - Solskjerm	✓
95 - Innvendig speil	✓
96 - Dørtrekk	✓
97 - Døråpning	R
98 - Seter	R
99 - Bilbelte	✓
100 - Gulvmatter/-teppe	✓
101 - Bagasjeromstildekning	✓
102 - Laste-/bagasjerom	✓
103 - Interiør generelt	✓
104 - Varseltrekant	✓



4681147

Måleverdier

Ref.Id	Punkt	Fråse	Måleverdi
3.1	Nøkler / Utstyr	Antall nøkler:	2 stk
6.1	Bremseskiver		Kontrollert visuelt
9.1	Bremsevirkning		Kontrollert visuelt
30.1	Kjølevæske	Kjølevæskens frysepunkt, frostsikker ned til minus:	40 °C
37.1	Registerreim		Ikke oppgitt av produsent
50.1	Varmeapparat / klimaanlegg (AC)		Åpenbar kjøleeffekt
55.1	Ladespenning generator	Ladespenning med last (V)	14,50 volt
55.2		Ladespenning uten last (V)	13,90 volt
58.1	Tilstand 12 volt batteri	Referanseverdi norm:	EN
58.2		Referanseverdi kaldstart-kapasitet:	570 ampere
58.3		Målt kaldstart-kapasitet:	550 ampere
65.1	Dekk	Mønsterdybde VF	3,70 mm
65.2		Mønsterdybde HF	5,10 mm
65.3		Mønsterdybde VB	3,70 mm
65.4		Mønsterdybde HB	4,30 mm
65.5		Bilen er utrustet med:	Sommerdekk
66.1	Felg	Felg montert på bilen:	Lettmetallfelg
67.1	Ekstra hjulsett	Mønsterdybde	Ikke målt grunnet manglende tilgjengelighet
67.2		Mønsterdybde	Ikke målt grunnet manglende tilgjengelighet
67.3		Mønsterdybde	Ikke målt grunnet manglende tilgjengelighet
67.4		Mønsterdybde	Ikke målt grunnet manglende tilgjengelighet
67.5		Ekstra hjulsett er utrustet med:	Ikke målt grunnet manglende tilgjengelighet
67.6		Felg på ekstra hjulsett:	Lettmetallfelg

Bilder og vedlegg**1. Generelt****2. Generelt****3. Generelt****4. Generelt****5. Generelt****6. Generelt****7. Generelt****8. Generelt****9. Generelt****10. Generelt****11. Generelt****12. Generelt**



4681147



13. Generelt



14. Generelt



15. Generelt



16. Generelt



17. Generelt



18. Generelt

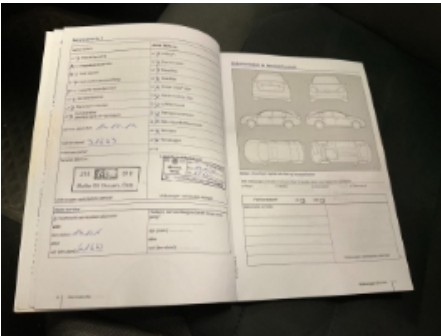

19. Generelt

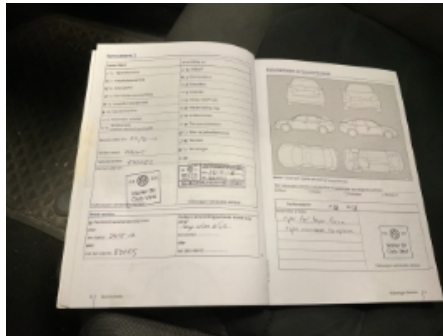

20. Generelt

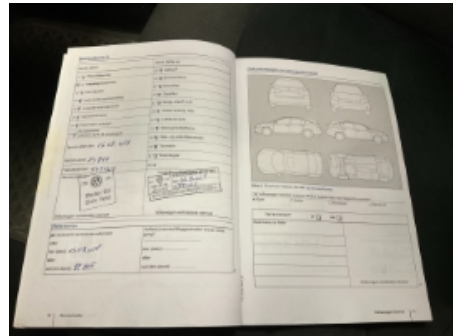

21. Generelt

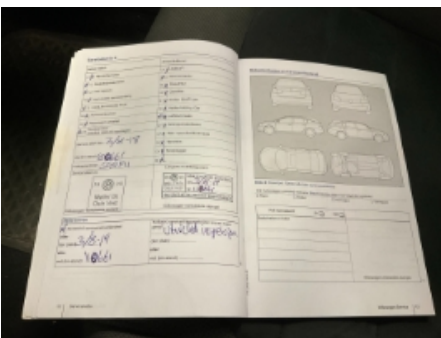

22. Generelt

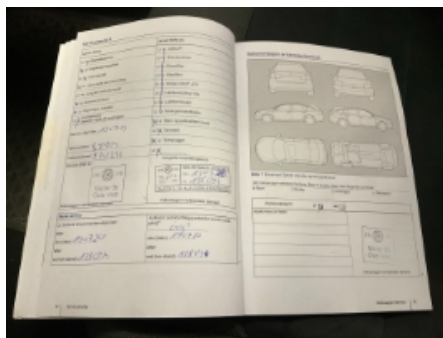

23. Generelt

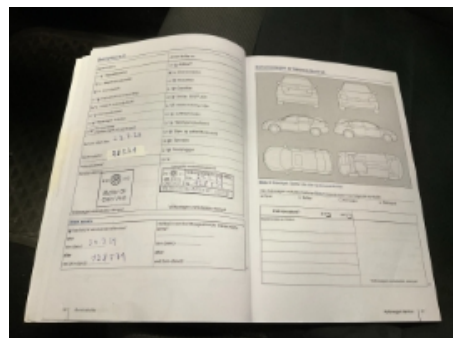

24. Generelt

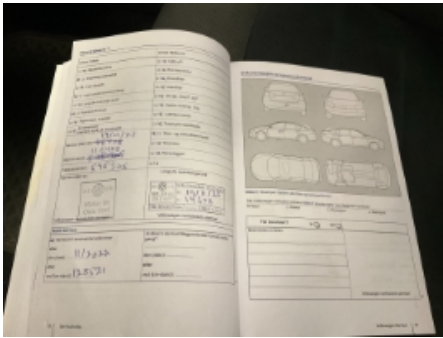

25. Generelt

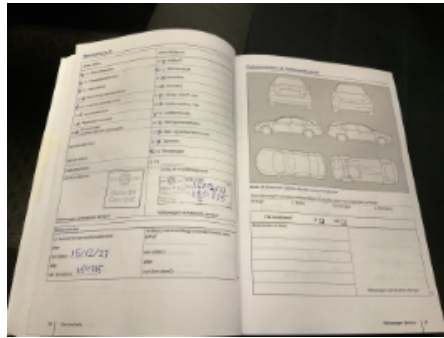

26. Generelt

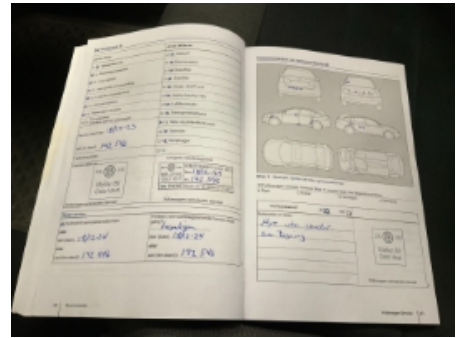

27. Generelt



28. Generelt



29. Generelt



30. Generelt

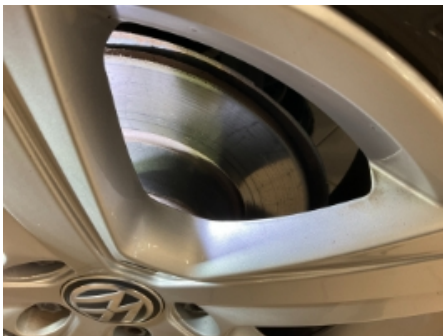

31. Generelt



32. Generelt



33. Generelt



34. Generelt



35. Generelt



36. Generelt



37. Generelt

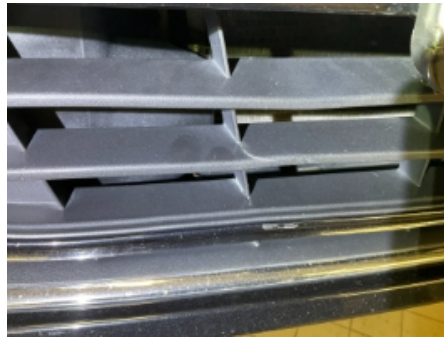

38. Generelt



39. Generelt



40. Generelt



41. Generelt



42. Generelt



43. Generelt



44. Generelt



45. Generelt



46. Generelt



47. Generelt

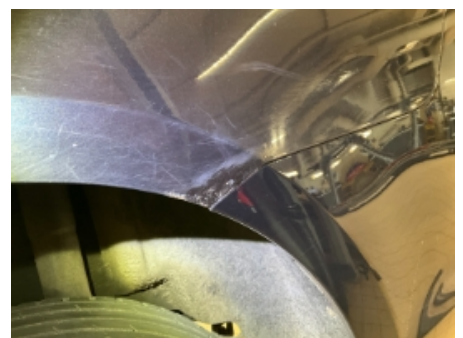

48. Generelt



4681147



49. Generelt



50. Generelt



51. Generelt



52. Generelt



53. Generelt



54. Generelt



55. Generelt



56. Generelt



57. Generelt



58. Generelt



59. Generelt



60. Generelt



4681147

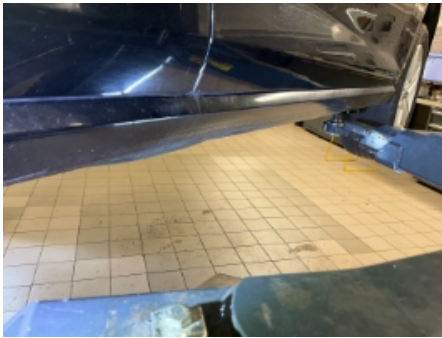

61. Generelt



62. Generelt



63. Generelt



64. Generelt



65. Generelt



66. Generelt



67. Generelt



68. Generelt



69. Generelt



70. Generelt



71. Generelt



72. Generelt



4681147



73. Generelt



4681147

Leveransebetingelser

1. Testrapporten

Testrapporten inneholder identifikasjon av kjøretøy og kunde samt beskrivelse av testens omfang med måleresultater der det foreligger.

2. Bedømming-vurderingsdefinisjon

Forklaring til bokstavkodene som benyttes ved PDF rapport:

V = Normalt. Tilstand vurdert «normal» iht. kjøretøyets alder og kjørelengde

R = Reparasjon. Anbefaler utbedring iht. kontrollpunkt

O = Opplysning. Informasjon iht. kontrollpunkt og/eller kjøretøy

S = Skiftet. Kontrollpunkt inkl. komponentskifte

J = Justert. Kontrollpunkt inkl. justering

I = Ikkeutført. Kontrollpunkt ikke vurdert

3. Gjennomføring av test.

Test utføres på et NAF Senter hvis ikke annet er beskrevet.

4. Eiendomsrett

Testens resultat tilhører NAFs kunde. Kundens navn er registrert på side 1 i testrapporten, og eventuelle henvendelser i forbindelse med testen må utføres av registrert kunde. Testresultatene leveres ikke ut til andre uten samtykke fra NAFs kunde.

5. Demontering

NAF demonterer ikke for kontroll/vurdering, og kan dermed ikke påpeke feil som kun avdekkes ved demontering. Dersom NAF oppdager avvik der det trengs demontering for kontroll/vurdering, vil dette anmerkes i testrapporten.

6. Prøvekjøring, periodiske feil og fremtidige problemer

NAF anmerker kun feil og avvik som oppdages på testtidspunktet. Periodiske feil/avvik kan forekomme uten at dette avdekkes pga. manglende symptom(fremtredelse) ved testtidspunktet. Det er ikke mulig å forutse fremtidige problemer, feil eller avvik.

NAF prøvekjører bilen kun i begrenset grad.

7. Avlesing av elektronisk lagrede feilkoder via kjøretøyets OBD kontakt

NAF leser feilkoder på de elektroniske styresystemene som bilprodusenten har gitt tilgang til. Tilgang kan variere mellom ulike bilmerker og modeller og systemene leses med det testutstyret som benyttes av NAF. Det skilles ikke mellom permanente og periodiske feilkoder. NAF kan ikke påvise avvik i bilens oppgitte kilometerstand ved hjelp av diagnose.

8. NAFs ansvar

NAF har vurdert alle kontrollpunkter i den aktuelle testrapporten i henhold til NAFs definisjoner og retningslinjer. Kontrollpunkter som ikke omtales i rapporten er ikke inkludert eller vurdert.

Feil/avvik som avdekkes i etterkant av testen, kan ikke lastes NAF uten at det dokumenteres at følgende kumulative vilkår foreligger:

- feil/avvik må anses å ha foreligget ved testtidspunktet
- feil/avvik kan avdekkes etter gjeldende definisjoner og retningslinjer (innhold) av kontrollpunkt ved testtidspunktet
- feil/avvik kan avdekkes ved benyttet testutstyr i NAF ved testtidspunktet
- feil/avvik kan avdekkes ved gjeldende testforutsetninger ved testtidspunktet
- feil/avvik medfører konsekvenstap
- NAF har opptrådt uaktsomt ved testtidspunktet

9. Klageadgang næringsmarked

Testens resultat tilhører NAFs kunde. Kundens navn er registrert på side 1 i testrapporten. Ved eventuelle uoverensstemmelser i forbindelse med levert dokumentasjon, skal kunde ta dette opp med NAF. NAF er forretningsmessig leverandør til kunde og forholder seg kun til denne avtalepart.

Alle reklamasjoner må være NAF i hende skriftlig senest 10 dager etter at testen er utført.

10. Reklamasjonsansvaret til NAF

Ved uoverensstemmelse mellom tekst og bilder i testrapport og ett av disse viser riktig tilstand, er feilen ikke reklamasjonsgrunn.

NAF AS er ikke ansvarlig for feil i opplysninger som er hentet elektronisk fra 3.-part.

NAF AS kan kreve at bilen stilles til disposisjon for kontroll.

Ved reklamasjon kan NAF AS forlange å få mulighet til å reparere på eget verksted.

Hvis kjøper starter reparasjon på annet verksted uten skriftlig godkjenning fra NAF AS bortfaller retten til å kreve utgiften refundert av NAF AS.

Ved reparasjon på kjøpers verksted beregnes priser etter NAF AS sine innkjøpspriser (Meca eller tilsvarende) og selvkost på timepris. Benyttes DBS-systemet som grunnlag for delepriser benyttes importørpriser uten fraktpåslag.

Arbeidstidsettes iht. Haynes Pro med faktor 1

Diagnoserapport vedlegges der kunden har bestilt dette. Diagnoserapporten betraktes som en del av testrapporten.

Reklamasjonskravets størrelse er under alle omstendigheter oppad begrenset til prisen på testen, med mindre noe annet er særskilt avtalt.

NAF AS anbefaler at budgivere selv inspiserer objektet.

Naf AS /Kløfta
Dyrskuvegen 5
2040 Kløfta
Telefon: 91183650
Fax:
E-mail: Kjetil.oppi@naf.no
Website:



27. jun. 2024

Køretøj: Volkswagen Golf7 1.4i 16V TSI BlueMotion Variant
Motorkode: CXSA
Produktionsår: 13-17
Kilometerstand: 147989 (udlæst fra styreenhed)
Registrering Nr: CV70906
VIN: WWWZZZAUZEP517779 (udlæst fra styreenhed)
Testet: 27. jun. 2024 07:37:58

Fejlkode

OBD

Fejlkode: P2263
Ladetryksregulering
Funktion ukorrekt.

Fejlkode: P2263
Ladetryksregulering
Funktion ukorrekt.

Fejlkode: P2263
Ladetryksregulering
Funktion ukorrekt.

OBD

3 Fejl

Motor

Fejlkode: 19404
Turbolader/kompressor
Effekt mangler/fejlfunktion.

Motorelektronik 1

1 Fejl

ABS

Fejlkode: 4214
Hill holder-kontakt
Uplausibelt signal.

Bremseelektronik

1 Fejl

ABS

Bremsekraftforstærkning

ikke tilgængelig

Airbag

Airbag

0

Klima anlæg

Varme/klima anlæg

0

Klimaanlæg	Parkerings-/tilskudsvarmer	ikke tilgængelig
Komfort	Gateway-elektronik 1	2 Fejl
<p>Fejlkode: 14602 Bremse-/baglygte venstre side Afbrydelse/kortslutning til plus</p> <p>Fejlkode: 197384 Servomotor centrallås bag til højre Funktion ukorrekt.</p>		

Komfort	Kombiinstrument	0
Komfort	Lygtenivellering	ikke tilgængelig
Komfort	Lysstyring venstre	ikke tilgængelig
Komfort	Lysstyring højre	ikke tilgængelig
Komfort	Lysstyring venstre 2	ikke tilgængelig
Komfort	Lysstyring højre 2	ikke tilgængelig
Komfort	Fjernlysassistent	ikke tilgængelig
Komfort	Parkeringssensor	0
Komfort	Radarsensor adaptiv fartpilot	0
Komfort	Førerdørselektronik	0
Komfort	Passagerdørselektronik	0
Komfort	Dørelektronik førerside bag	ikke tilgængelig
Komfort	Dørelektronik passagerside bag	ikke tilgængelig
Komfort	Sædejustering fører	ikke tilgængelig
Komfort	Diagnose-interface-bus	0
Komfort	Nødopkaldssystem/telematiksystem	ikke tilgængelig
Komfort	Anhængerfunktion	0
Komfort	Specialfunktion	ikke tilgængelig
Komfort	Vognbaneskiftassistent	ikke tilgængelig
Komfort	Vognbaneskiftassistent 2	ikke tilgængelig
Komfort	Frontkammersystem	ikke tilgængelig
Komfort	Aktuator for karosseristøj	ikke tilgængelig

Komfort	Motorlydssimulator	ikke tilgængelig
Komfort	Bagklapselektronik	ikke tilgængelig
Komfort	Projektionsvisning	ikke tilgængelig
Komfort	Skydetag	ikke tilgængelig
Komfort	Multifunktionsmodul	ikke tilgængelig
Komfort	Specialkøretøjsassistent	ikke tilgængelig
Komfort	Batteriregulering ekstralager 1	ikke tilgængelig
Gearkasse	Firhjulsellektronik	ikke tilgængelig
Gearkasse	Gearelektronik	ikke tilgængelig
Gearkasse	Differentialespærreelektronik	ikke tilgængelig
Tyverisikring	Interface adgangs- og startsystem	ikke tilgængelig
Undervogn	Hjuldæmpningselektronik	ikke tilgængelig
Styretøj	Servostyring	0
Styretøj	Ratstammemodul	0
Styretøj	Elektron. Ratstammelåsning	ikke tilgængelig
Audio/Video	Sound-system	ikke tilgængelig
Audio/Video	Tv-tuner	ikke tilgængelig
Audio/Video	Informationselektronik	0
Dæktryksovervågning	Dæktryksovervågning	ikke tilgængelig