



4511207

NAF Bruktbiltest

Testdato
25.04.2024

Kunde

Navn	Auksjonen.no As	Kontaktperson	
Medlemsnummer	94448735	Navn	Auksjonen.no As
Adresse	Døvleveien 23	Telefon	33 30 05 40
Postnummer og -sted	3170 SEM	E-post	
Telefon	33 30 05 40		
Ekstern referanse	392739		



Kjøretøy

Bilmerke	Peugeot	Motorstørrelse	1199 cm ³
Modell	208	Motoreffekt	60 kW
Type	C	Aksler i drift	1
Registreringsnr.	NF65036	Drivstofftype	Bensin
Understellsnr.	VF3CCHMZ0DT140341	Kjøretøygruppe	101
Km.stand.	132374	Bruktimportert	Nei
Farge	Svart	Registreringsår	2013
		Registrert første gang	09.12.2013



Informasjon

NAF Bruktbiltest (BBT) er en uavhengig vurdering av kjøretøyets tekniske tilstand iht. definerte kontrollpunkter. De aktuelle kontrollpunktene fremkommer i testen og vurderes / bedømmes etter NAF sine definisjoner og retningslinjer som også hensyntar bilens alder og km-stand.

NAF anmerker kun feil, mangler og avvik som avdekkes på testtidspunktet. Forutsetninger for utført test er angitt på side 2 i denne rapporten. NAF demonterer ikke for kontroll. Det kan være indikasjon knyttet til tekniske forhold som krever ytterligere utredning for å kunne fastslå omfang. Det kan også være periodiske feil som ikke kan avdekkes på testtidspunktet. Se utfyllende leveransebeskrivelse side 6.

NAF Bruktbiltest er utført på oppdrag av bilforhandler. Alle henvendelser til testen og øvrige forhold til bilens tekniske tilstand må avklares mellom kjøper av bilen og bilforhandler testen er utstedt til.

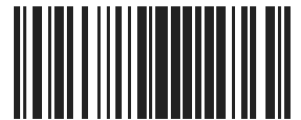

4511207

Testresultater

Ref.Id	Repareres	Resultat	Beskrivelse
1.9	Kjøreegenskaper	Vibrasjoner ved bremsing	
2.8	Unormal lyd	Ulyd fra motor	
2.9		Ulyd i drivverk	
3.5	Nøkler / Utstyr	Nøkkel/er mangler	
4.3	Service/ Dokum.	Iht. servicehefte er ikke alle servicer fulgt	Tid mellom servicer er overskredet
6.10	Bremseskiver	Rust på bremseskive:	Høyre foran, Venstre foran
7.4	Bremsetromler	Demonter tromler for nærmere kontroll:	Høyre bak, Venstre bak
17.1	Lys	Virker ikke:	Høyre skiltlys
17.15		Vann / kondens i lykt:	Høyre tåkelys
21.17	Varsellamper	* Varsler feil på: Motorlampe - feilsøk for nærmere kontroll	
23.1	Full systemskann	Det finnes feilkoder, se rapport	
23.2		Diagnoseavlesing ligger i testrapport	
27.2	Motor virkemåte	Støy / ulyd forkant av motor	
28.3	Utvendig tilstand motor	Manglende / skadet deksel under motor	
33.3	Eksosanlegg	Lekkasje i fleksibel del	
33.12		* Fremre eksosoppheng, dårlig utført sveising - skift eksosoppheng.	
38.5	Clutch	Slurer / slitt	
58.5	Tilstand 12 volt batteri	Bør lade batteri	
65.8	Dekk	Piggdekk med slitte og/eller lite pigger	Venstre foran, Venstre bak, Høyre foran, Høyre bak
65.19		* Venstre piggfrie dekk foran - siver luft ut av dekket over tid.	
67.17	Ekstra hjulsett	Ekstra hjulsett mangler	
69.7	Reservehjul / dekkreparasjonssett	Dekkreparasjonssett mangler	
78.5	Opphengs- / bærearmer foraksel	Slitt foring / løsnet i vulkanisering:	Bakre venstre nedre, Bakre høyre nedre
81.4	Frontrute	Sprekk i frontrute: <ul style="list-style-type: none">• Reparasjonsmetode: Skift	
86.3	Lakk / karosseri utvendig	Skadet:	Høyre sidekanal
98.2	Seter	Misfarget/skittent:	Høyre foran, Høyre bak, Venstre bak, Venstre foran, Midten bak
Ref.Id	Opplysning	Resultat	Beskrivelse
17.32	Lys	* Venstre og høyre frontlykt/baklykt - riper	
66.10	Felg	Ripe/slitasje på felg	Venstre foran, Høyre bak, Høyre foran, Venstre bak



4511207

Ref.Id	Opplysning	Resultat	Beskrivelse
85.12	Takluke/Panoramatak	* Panoramatak - steinsprut/slitasje	
86.16	Lakk / karosseri utvendig	Lakkriper:	Støtfanger bak, Støtfanger foran, Venstre bakdør
86.17		Diverse småbulker/lakkriper	
86.18		Småbulker:	Høyre bakskjerm, Tak, Bakluke, Venstre fordør, Høyre bakdør
86.19		Bulk(er)	Høyre sidekanal
86.20		Steinsprut:	Hele karosseriet
86.24		Rustangrep:	Venstre bakdør, Venstre bakskjerm, Venstre sidekanal, Høyre fordør, Venstre fordør, Høyre forskjerm, Venstre forskjerm, Bakluke, Høyre bakskjerm, Høyre sidekanal
86.30		Bilen har noe penselflekking av steinsprut/riper i lakk	
86.33		Bilen er delvis omlakkert:	
86.34		* Lakksår/Lakkskader/Skadet del(er): Venstre fordør, Venstre bakdør, Høyre kanal, Bakluke, Støtfanger foran.	
87.13	Utvendig speil	* Venstre glass/speil - riper	
93.5	Taktrekk	Skittent taktrekk	
93.6		Mindre riper/skader i taktrekk	Bak
97.5	Døråpning	Sår eller skade:	Høyre bakdør, Høyre fordør, Venstre fordør
97.7		Rust:	Høyre bakdør

Servicehistorikk

Angitte servicer er de som er oppført i serviceheftet/annen dokumentasjon funnet i bilen. Avvik i forhold til angitte serviceintervaller/retningslinjer i serviceheftet, anmerkes og fremkommer i rapporten.

Testforhold

Maks hastighet ved prøvekjøring	60 km/t
Utetemperatur ved prøvekjøring	6 °C
Føreforhold ved prøvekjøring	Tørt
Bilen ble prøvekjørt:	Driftsvarm motor
Er bilen skitten eller nediset:	Nei
Frist for neste EU kontroll	08.01.2026



4511207

Prøvekjøring

- 1 - Kjøreegenskaper **R**
- 2 - Unormal lyd **R**

Generell informasjon

- 3 - Nøkler / Utstyr **R**
- 4 - Service/ Dokum. **R**

Bremser

- 5 - Bremsbelegg ✓
- 6 - Bremseskiver **R**
- 7 - Bremsetromler **R**
- 8 - Parkeringsbrems ✓
- 9 - Bremsvirkning ✓
- 10 - Bremsvæskeniå ✓
- 12 - Bremserør ✓
- 13 - Bremseslanger ✓
- 14 - Bremskraftforsterker ✓
- 15 - Brems pedal ✓

Lys og signaler

- 17 - Lys **R**
- 19 - Refleks ✓
- 20 - Lyd / lyssignaler ✓
- 21 - Varsellamper **R**
- 22 - Varsellamper utvidet ✓

e-Diagnose

- 23 - Full systemskann **R**

Motor

- 27 - Motor virkemåte **R**
- 28 - Utvendig tilstand motor **R**
- 29 - Oljenivå motor ✓
- 30 - Kjølevæske ✓
- 31 - Kjølevifte ✓
- 32 - Kjølesystem ✓
- 33 - Eksosanlegg **R**
- 35 - Motorfester ✓
- 36 - Drivstofftank, rør, slange ✓
- 37 - Registerreim ✓

Drivverk

- 38 - Clutch **R**
- 39 - Girkasse (manuell) ✓
- 41 - Differensial ✓
- 42 - Drivaksler ✓

Elektriske anlegg

- 44 - Instrument belysning ✓
- 45 - Instrumenter ✓
- 46 - Radio / Multimedia ✓
- 47 - Elektrisk vindusheis ✓
- 48 - Oppvarmet bakrute ✓
- 49 - Kupevifte ✓
- 50 - Varmeapparat / klimaanlegg (AC) ✓
- 51 - Vindusvisker, spyler (foran/bak) ✓
- 53 - Sentrallås ✓
- 54 - Setevarmer ✓
- 56 - Drivrem generator ✓
- 57 - Batteri ytre tilstand ✓
- 58 - Tilstand 12 volt batteri **R**

Hjul, dekk, felg

- 65 - Dekk **R**
- 66 - Felg **O**
- 67 - Ekstra hjulsett **R**
- 68 - Hjullager ✓
- 69 - Reservehjul / dekkreparasjonssett **R**
- 70 - Hjul kapsler/navkopper ✓

Styring

- 71 - Ratt, rattaksel, ledd ✓
- 72 - Styresnekke, tannstang ✓
- 73 - Styrestag/ledd ✓
- 74 - Styreservo ✓

Hjuloppheng

- 75 - Støtdempere ✓
- 76 - Stabilisator ✓
- 77 - Fjærer / fjærbein ✓
- 78 - Opphengs- / bærearmer foraksel **R**
- 79 - Opphengs- / bærearmer bakaksel ✓
- 80 - Travers ✓



4511207

Karosseri

81 - Frontrute	R
82 - Siderute/bakrute	✓
83 - Dør-/panseråpner	✓
84 - Lås	✓
85 - Takluke/Panoramatak	O
86 - Lakk / karosseri utvendig	R
87 - Utvendig speil	O
88 - Underside	✓
89 - Understellsnummer	✓

Interiør

91 - Dashbord / midtkonsoll	✓
92 - Luftdyse kupé	✓
93 - Taktrekk	O
94 - Solskjerm	✓
95 - Innvendig speil	✓
96 - Dørtrekk	✓
97 - Døråpning	O
98 - Seter	R
99 - Bilbelte	✓
100 - Gulvmatter/-teppe	✓
101 - Bagasjeromstildekning	✓
102 - Laste-/bagasjerom	✓
103 - Interiør generelt	✓
104 - Varseltrekant	✓



4511207

Måleverdier

Ref.Id	Punkt	Fråse	Måleverdi
3.1	Nøkler / Utstyr	Antall nøkler:	1 stk
6.1	Bremseskiver		Målepunkt ikke aktuelt på gjeldende kjøretøy
9.1	Bremsevirkning	Bremsevirkning, VF	350,00
9.2		Bremsevirkning, HF	350,00
9.3		Bremsevirkning, VB	300,00
9.4		Bremsevirkning, HB	300,00
30.1	Kjølevæske	Kjølevæskens frysepunkt, frostsikker ned til minus:	-50 °C
37.1	Registerreim	Bilfabrikanten anbefaler under normale forhold skifte ved km:	180000
37.2		eller ved, måneder:	120
50.1	Varmeapparat / klimaanlegg (AC)	Temperatur på luft inn i klimaanlegg	22 °C
50.2		Temperatur på luft ut av klimaanlegg	4 °C
58.1	Tilstand 12 volt batteri	Referanseverdi norm:	EN
58.2		Referanseverdi kaldstart-kapasitet:	640 ampere
58.3		Målt kaldstart-kapasitet:	279 ampere
65.1	Dekk	Mønsterdybde VF	4,70 mm
65.2		Mønsterdybde HF	5,30 mm
65.3		Mønsterdybde VB	4,30 mm
65.4		Mønsterdybde HB	4,70 mm
65.5		Bilen er utrustet med:	Vinterdekk m/pigg
66.1	Felg	Felg montert på bilen:	Lettmetallfelg
67.1	Ekstra hjulsett		Ikke målt grunnet manglende tilgjengelighet



4511207

Bilder og vedlegg



1. Generelt



2. Generelt



3. Generelt



4. Generelt



5. Generelt



6. Generelt



7. Generelt



8. Generelt



9. Generelt



10. Generelt



11. Generelt



12. Generelt



4511207



13. Generelt



14. Generelt



15. Generelt



16. Generelt

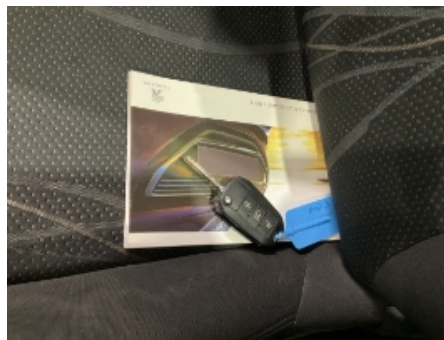

17. Generelt



18. Generelt



19. Generelt



20. Generelt



21. Generelt



22. Generelt



23. Generelt



24. Generelt



4511207



25. Generelt



26. Generelt



4511207

Leveransebetingelser

1. Testrapporten

Testrapporten inneholder identifikasjon av kjøretøy og kunde samt beskrivelse av testens omfang med måleresultater der det foreligger.

2. Bedømming-vurderingsdefinisjon

Forklaring til bokstavkodene som benyttes ved PDF rapport:

V = Normalt. Tilstand vurdert «normal» iht. kjøretøyets alder og kjørelengde

R = Reparasjon. Anbefaler utbedring iht. kontrollpunkt

O = Opplysning. Informasjon iht. kontrollpunkt og/eller kjøretøy

S = Skiftet. Kontrollpunkt inkl. komponentskifte

J = Justert. Kontrollpunkt inkl. justering

I = Ikkeutført. Kontrollpunkt ikke vurdert

3. Gjennomføring av test.

Test utføres på et NAF Senter hvis ikke annet er beskrevet.

4. Eiendomsrett

Testens resultat tilhører NAFs kunde. Kundens navn er registrert på side 1 i testrapporten, og eventuelle henvendelser i forbindelse med testen må utføres av registrert kunde. Testresultatene leveres ikke ut til andre uten samtykke fra NAFs kunde.

5. Demontering

NAF demonterer ikke for kontroll/vurdering, og kan dermed ikke påpeke feil som kun avdekkes ved demontering. Dersom NAF oppdager avvik der det trengs demontering for kontroll/vurdering, vil dette anmerkes i testrapporten.

6. Prøvekjøring, periodiske feil og fremtidige problemer

NAF anmerker kun feil og avvik som oppdages på testtidspunktet. Periodiske feil/avvik kan forekomme uten at dette avdekkes pga. manglende symptom(fremtredelse) ved testtidspunktet. Det er ikke mulig å forutse fremtidige problemer, feil eller avvik.

NAF prøvekjører bilen kun i begrenset grad.

7. Avlesing av elektronisk lagrede feilkoder via kjøretøyets OBD kontakt

NAF leser feilkoder på de elektroniske styresystemene som bilprodusenten har gitt tilgang til. Tilgang kan variere mellom ulike bilmerker og modeller og systemene leses med det testutstyret som benyttes av NAF. Det skilles ikke mellom permanente og periodiske feilkoder. NAF kan ikke påvise avvik i bilens oppgitte kilometerstand ved hjelp av diagnose.

8. NAFs ansvar

NAF har vurdert alle kontrollpunkter i den aktuelle testrapporten i henhold til NAFs definisjoner og retningslinjer. Kontrollpunkter som ikke omtales i rapporten er ikke inkludert eller vurdert.

Feil/avvik som avdekkes i etterkant av testen, kan ikke lastes NAF uten at det dokumenteres at følgende kumulative vilkår foreligger:

- feil/avvik må anses å ha foreligget ved testtidspunktet
- feil/avvik kan avdekkes etter gjeldende definisjoner og retningslinjer (innhold) av kontrollpunkt ved testtidspunktet
- feil/avvik kan avdekkes ved benyttet testutstyr i NAF ved testtidspunktet
- feil/avvik kan avdekkes ved gjeldende testforutsetninger ved testtidspunktet
- feil/avvik medfører konsekvenstap
- NAF har opptrådt uaktsomt ved testtidspunktet

9. Klageadgang næringsmarked

Testens resultat tilhører NAFs kunde. Kundens navn er registrert på side 1 i testrapporten. Ved eventuelle uoverensstemmelser i forbindelse med levert dokumentasjon, skal kunde ta dette opp med NAF. NAF er forretningsmessig leverandør til kunde og forholder seg kun til denne avtalepart.

Alle reklamasjoner må være NAF i hende skriftlig senest 10 dager etter at testen er utført.

10. Reklamasjonsansvaret til NAF

Ved uoverensstemmelse mellom tekst og bilder i testrapport og ett av disse viser riktig tilstand, er feilen ikke reklamasjonsgrunn.

NAF AS er ikke ansvarlig for feil i opplysninger som er hentet elektronisk fra 3.-part.

NAF AS kan kreve at bilen stilles til disposisjon for kontroll.

Ved reklamasjon kan NAF AS forlange å få mulighet til å reparere på eget verksted.

Hvis kjøper starter reparasjon på annet verksted uten skriftlig godkjenning fra NAF AS bortfaller retten til å kreve utgiften refundert av NAF AS.

Ved reparasjon på kjøpers verksted beregnes priser etter NAF AS sine innkjøpspriser (Meca eller tilsvarende) og selvkost på timepris. Benyttes DBS-systemet som grunnlag for delepriser benyttes importørpriser uten fraktpåslag.

Arbeidstidsettes iht. Haynes Pro med faktor 1

Diagnoserapport vedlegges der kunden har bestilt dette. Diagnoserapporten betraktes som en del av testrapporten.

Reklamasjonskravets størrelse er under alle omstendigheter oppad begrenset til prisen på testen, med mindre noe annet er særskilt avtalt.

NAF AS anbefaler at budgivere selv inspiserer objektet.

NAF Næring
Rosenholmveien 4B
1252 Oslo
Telefon: 91183650
Fax:
E-mail: Kjetil.oppi@naf.no
Website:



25. apr. 2024

Køretøj: Peugeot 208 1.2i 12V VTi 82
Motorkode: HMZ (EB2)
Produktionsår: 11-19
Kilometerstand: 132372 (skrevet af kontrolløren)
Registrering Nr: NF65036
VIN: VF3CCHMZ0DT140341 (udlæst fra styreenhed)
Testet: 25. apr. 2024 14:21:20

Fejlkode

OBD

OBD

2 Fejl

Fejlkode: P0420
Katalysatorvirkningsgrad
Virkningsgrad under minimum.

Fejlkode: P0420
Katalysatorvirkningsgrad
Virkningsgrad under minimum.

Motor

Benzinmotor

5 Fejl

Fejlkode: P000B
Udgangsknastakselposition række 1
Reaktionstid for langsom.

Fejlkode: P0300
Forbrændingsudsætter
Forbrændingsudsætter konstateret.

Fejlkode: P0172
blandingsregulering
Blanding for fed.

Fejlkode: P0172
blandingsregulering
Blanding for fed.

Fejlkode: P0420
Katalysatorvirkningsgrad
Virkningsgrad under minimum.

ABS	ABS/ESP	0 Fejl
Airbag	Airbag	0 Fejl
Klimaanlæg	Klimaanlæg	0 Fejl
Komfort	Central styreenhed BSI CAN	11 Fejl

Fejlkode: B173E
nøgle
Fejlagtig registrering.

Fejlkode: B1808
Startspærre
Frigivelsessignal forstyrret/overlapper.

Fejlkode: U1802
Kørselhastighedssignal
Signal med fejl.

Fejlkode: B1153
Forrudevisker
Funktion ukorrekt.

Fejlkode: B1163
Nummerpladelys
Funktion ukorrekt.

Fejlkode: B1165
Bremselys venstre side
Funktion ukorrekt.

Fejlkode: B1138
Nærlys venstre side
Strømkreds med fejl.

Fejlkode: B1137
Nærlys højre side
Strømkreds med fejl.

Fejlkode: B1716
Dørlås-berøringskontakt FV
Tilstand ikke plausibel.

Fejlkode: B1826
Olietrykskontrol
Funktion ukorrekt.

Fejlkode: B1805
startermotor
Funktion ukorrekt.

Komfort	Kombiinstrument	0 Fejl
Komfort	Kombiinstrument-Matrix	ikke tilgængelig
Komfort	COM 2008P	1 Fejl

Fejlkode: B126E-00
Fartpilot

Funktion ukorrekt.

Komfort	Ratbetjeningsknap	0 Fejl
Komfort	Parkeringssensor	ikke tilgængelig
Komfort	Regn-/lyssensor CAN	ikke tilgængelig
Komfort	Kurvelys CAN	ikke tilgængelig
Komfort	Telematik CAN	1 Fejl

Fejlkode: DTC 0942
Audioantenne
Funktion ukorrekt.

Komfort	Servicemodul (automatisk nødopkald)	ikke tilgængelig
Komfort	Spændingsbevaring	ikke tilgængelig
Komfort	Håndfrit apparat	ikke tilgængelig
Komfort	Nødbremseassistent (Lidar)	ikke tilgængelig
Gearkasse	automatgear	ikke tilgængelig
Tyverisikring	Tyverialarm	ikke tilgængelig
Tyverisikring	alarmhorn	ikke tilgængelig
Styretøj	Servostyring	0 Fejl
Audio/Video	Bilradio	ikke tilgængelig
Audio/Video	Audioforstærker	ikke tilgængelig
Audio/Video	Cd-afspiller	ikke tilgængelig