



5314349

NAF Bruktbiltest

Testdato
10.03.2025



Kunde

Navn	Auksjonen.no As	Kontaktperson	
Medlemsnummer	94448735	Navn	Auksjonen.no As
Adresse	Døvleveien 23	Telefon	33300540
Postnummer og -sted	3170 SEM	E-post	
Telefon	33300540		
Ekstern referanse	476688		



Kjøretøy

Bilmerke	Tesla	Motorstørrelse	cm ³
Modell	Model S	Motoreffekt	67 kW
Type	002	Aksler i drift	2
Registreringsnr.	EL78544	Drivstofftype	Elektrisk
Understellsnr.	5YJSA7V26FF087325	Kjøretøygruppe	101
Km.stand.	160418	Bruktimportert	Nei
Farge	Svart	Registreringsår	2015
Karosseritype	Kombikupé	Registrert første gang	26.10.2015
		Frist for neste EU kontroll	21.02.2027



Informasjon

NAF Bruktbiltest (BBT) er en uavhengig vurdering av kjøretøyets tekniske tilstand iht. definerte kontrollpunkter. De aktuelle kontrollpunktene fremkommer i testen og vurderes / bedømmes etter NAF sine definisjoner og retningslinjer som også hensyntar bilens alder og km-stand.

NAF anmerker kun feil, mangler og avvik som avdekkes på testtidspunktet. Forutsetninger for utført test er angitt på side 2 i denne rapporten. NAF demonterer ikke for kontroll. Det kan være indikasjon knyttet til tekniske forhold som krever ytterligere utredning for å kunne fastslå omfang. Det kan også være periodiske feil som ikke kan avdekkes på testtidspunktet. Se utfyllende leveransebeskrivelse side 6.

NAF Bruktbiltest er utført på oppdrag av bilforhandler. Alle henvendelser til testen og øvrige forhold til bilens tekniske tilstand må avklares mellom kjøper av bilen og bilforhandler testen er utstedt til.



5314349

Testresultater

Ref.Id	Repareres	Resultat	Beskrivelse
1.1	Kjøreegenskaper	Ratt ut av midtstilling	
2.8	Unormal lyd	Ulyd fra motor	
3.6	Nøkler / Utstyr	Nøkkel/er virker ikke	
3.9		Bilens display eller systemscann indikerer at det er svakt/tomt batteri på en eller flere nøkler	
20.1	Lyd / lyssignaler	Feil ved horn	
20.3		Feil med parkeringssensor:	Foran
22.2	Varsellamper utvidet	Varsellampe for TPMS (Dekktrykk) lyser	
27.1	Motor virkemåte	Banke-/ulyder i motor	
28.3	Utvendig tilstand motor	Manglende / skadet deksel under motor	
51.1	Vindusvisker, spyer (foran/bak)	Dårlig fjærbelastning på visker:	Venstre foran
65.12	Dekk	Deformasjon, rift eller andre visuelle skader av betydning på dekkets sideflate:	Venstre foran
81.2	Frontrute	En eller flere steinsprutrosetter som ikke er utbedret <ul style="list-style-type: none">• Reparasjonsmetode: Reparasjon	
83.13	Dør-/panseråpner	Feil med innvendig åpner:	Bakluke/-dør
86.2	Lakk / karosseri utvendig	Lakkriper:	Venstre fordør
86.3		Skadet:	Støtfanger foran, Panser, Bakluke, Støtfanger bak, Venstre fordør
86.6		Lakkblærer	Venstre fordør, Høyre bakdør
86.11		Steinsprut/lakksår	Høyre fordør, Venstre bakdør, Høyre bakdør, Panser
87.7	Utvendig speil	Innfelling av speil virker ikke:	Høyre side
92.1	Luftdyse kupé	Luftdyse skadet:	Midten foran
103.3	Interiør generelt	Manglende/løse/skadet deler eller deksler:	Midtre bakerst
103.4		* Hanskerom lokk sitter løst	

Ref.Id	Opplysning	Resultat	Beskrivelse
4.12	Service/ Dokum.	Bilen har digital servicebok, denne er ikke kontrollert av NAF	
5.11	Bremsebelegg	Bremseklosser bør byttes samtidig som bremseskivene	
6.15	Bremseskiver	Bremseskivetykkelse er fortsatt innenfor fabrikantens toleranser, men nærmer seg minimums tykkelse	Høyre bak, Høyre foran



5314349

Ref.Id	Opplysning	Resultat	Beskrivelse
10.3	Bremsevæsknivå	Bremsevæskebeholder ikke tilgjengelig for kontroll	
66.10	Felg	Ripe/slitasje på felg	
67.27	Ekstra hjulsett	Ripe/slitasje	
86.17	Lakk / karosseri utvendig	Diverse småbulker/lakkriper	
99.11	Bilbelte	Vridd belte	Høyre foran

Servicehistorikk

Bilen har elektronisk servicedokumentasjon

Testforhold

Maks hastighet ved prøvekjøring	60 km/t
Utetemperatur ved prøvekjøring	3 °C
Føreforhold ved prøvekjøring	Tørt;Vått
Bilen ble prøvekjørt:	Driftsvarm motor
Frist for neste EU kontroll	22.02.2027



5314349

Prøvekjøring

- 1 - Kjøreegenskaper
- 2 - Unormal lyd

R
R**Generell informasjon**

- 3 - Nøkler / Utstyr
- 4 - Service/ Dokum.

R
O**Bremser**

- 5 - Bremsbelegg
- 6 - Bremseskiver
- 10 - Bremsvæsknivå
- 12 - Bremserør
- 13 - Bremseslanger
- 14 - Bremskraftforsterker
- 15 - Brems pedal

O
O
O
✓
✓
✓
✓**Lys og signaler**

- 17 - Lys
- 19 - Refleks
- 20 - Lyd / lyssignaler
- 21 - Varsellamper
- 22 - Varsellamper utvidet

✓
✓
R
✓
R**Motor**

- 27 - Motor virkemåte
- 28 - Utvendig tilstand motor
- 31 - Kjølevifte
- 32 - Kjølesystem
- 35 - Motorfester

R
R
✓
✓
✓**Drivverk**

- 40 - Girkasse (automatisk)
- 42 - Drivaksler

✓
✓**Elektriske anlegg**

- 44 - Instrument belysning
- 45 - Instrumenter
- 47 - Elektrisk vindusheis
- 48 - Oppvarmet bakrute
- 49 - Kupevifte
- 50 - Varmeapparat / klimaanlegg (AC)
- 51 - Vindusvisker, spyler (foran/bak)
- 53 - Sentrallås
- 54 - Setevarmer
- 61 - Ladekontakt elbil/hybrid
- 62 - Ladekabel elbil/hybrid
- 63 - Kabler for fremdriftssystem elbil/hybrid
- 64 - Utv. tilstand fremdriftsbatteri elbil/hybrid

✓
✓
✓
✓
✓
✓
R
✓
✓
✓
✓
✓
✓**Hjul, dekk, felg**

- 65 - Dekk

R**Hjul, dekk, felg**

- 66 - Felg
- 67 - Ekstra hjulsett
- 68 - Hjullager

O
O
✓**Styring**

- 71 - Ratt, rattaksel, ledd
- 72 - Styresnekke, tannstang
- 73 - Styrestag/ledd
- 74 - Styreservo

✓
✓
✓
✓**Hjuloppheng**

- 75 - Støtdempere
- 76 - Stabilisator
- 77 - Fjærer / fjærbein
- 78 - Opphengs- / bærearmer foraksel
- 79 - Opphengs- / bærearmer bakaksel
- 80 - Travers

✓
✓
✓
✓
✓
✓



5314349

Karosseri

81 - Frontrute	R
82 - Siderute/bakrute	✓
83 - Dør-/panseråpner	R
85 - Takluke/Panoramatak	✓
86 - Lakk / karosseri utvendig	R
87 - Utvendig speil	R
88 - Underside	✓
89 - Understellsnummer	✓

Interiør

91 - Dashbord / midtkonsoll	✓
92 - Luftdyse kupé	R
93 - Taktrekk	✓
94 - Solskjerm	✓
95 - Innvendig speil	✓
96 - Dørtrekk	✓
97 - Døråpning	✓
98 - Seter	✓
99 - Bilbelte	O
100 - Gulvmatter/-teppe	✓
101 - Bagasjeromstildekning	✓
102 - Laste-/bagasjerom	✓
103 - Interiør generelt	R
104 - Varseltrekant	✓



5314349

Måleverdier

Ref.Id	Punkt	Fråse	Måleverdi
3.1	Nøkler / Utstyr	Antall nøkler:	2 stk
6.1	Bremseskiver	Min. bremseskivetykkelse før utskifting foran:	30,00 mm
6.2		Bremseskivetykkelse VF	30,80 mm
6.3		Bremseskivetykkelse HF	30,30 mm
6.4		Min. bremseskivetykkelse før utskifting bak:	26,00 mm
6.5		Bremseskivetykkelse VB	26,90 mm
6.6		Bremseskivetykkelse HB	26,50 mm
50.1	Varmeapparat / klimaanlegg (AC)	Temperatur på luft inn i klimaanlegg	20 °C
50.2		Temperatur på luft ut av klimaanlegg	10 °C
62.1	Ladekabel elbil/hybrid	Antall ladekabler i bilen:	2 stk
65.1	Dekk	Mønsterdybde VF	4,00 mm
65.2		Mønsterdybde HF	4,00 mm
65.3		Mønsterdybde VB	6,00 mm
65.4		Mønsterdybde HB	5,00 mm
65.5		Bilen er utrustet med:	Piggfrie vinterdekk
66.1	Felg	Felg montert på bilen:	Lettmetallfelg
67.1	Ekstra hjulsett	Mønsterdybde	6,00 mm
67.2		Mønsterdybde	6,00 mm
67.3		Mønsterdybde	6,00 mm
67.4		Mønsterdybde	6,00 mm
67.5		Ekstra hjulsett er utrustet med:	Sommerdekk
67.6		Felg på ekstra hjulsett:	Lettmetallfelg

Bilder og vedlegg



1. Generelt



2. Generelt



3. Generelt



4. Generelt



5. Generelt



6. Generelt



7. Generelt



8. Generelt



9. Generelt



10. Generelt



11. Generelt



12. Generelt



5314349



13. Generelt



14. Generelt



15. Generelt



16. Generelt



17. Luftdyse kupé



18. Generelt



19. Lakk / karosseri utvendig



20. Vindusvisker, spyer
(foran/bak)



21. Lakk / karosseri utvendig



22. Lakk / karosseri utvendig



23. Lakk / karosseri utvendig



24. Lakk / karosseri utvendig



25. Lakk / karosseri utvendig



26. Lakk / karosseri utvendig



27. Lakk / karosseri utvendig



28. Lakk / karosseri utvendig



29. Lakk / karosseri utvendig



30. Lakk / karosseri utvendig



31. Lakk / karosseri utvendig



32. Lakk / karosseri utvendig



33. Frontrute



34. Generelt



35. Lyd / lyssignaler



36. Lyd / lyssignaler



5314349



37. Lyd / lyssignaler



38. Interiør generelt

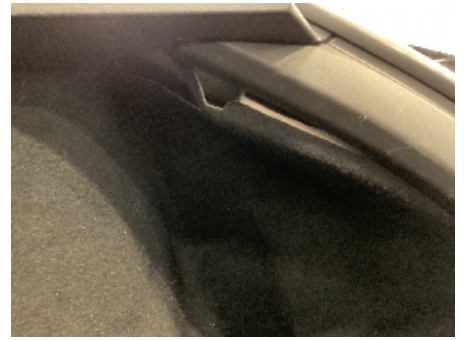

39. Interiør generelt



40. Generelt



41. Generelt



42. Generelt



43. Generelt



44. Dekk



45. Lakk / karosseri utvendig



46. Lakk / karosseri utvendig



47. Generelt



48. Generelt



5314349



49. Utvendig tilstand motor



50. Generelt



51. Generelt



5314349

Leveransebetingelser

1. Testrapporten

Testrapporten inneholder identifikasjon av kjøretøy og kunde samt beskrivelse av testens omfang med måleresultater der det foreligger.

2. Bedømming-vurderingsdefinisjon

Forklaring til bokstavkodene som benyttes ved PDF rapport:

V = Normalt. Tilstand vurdert «normal» iht. kjøretøyets alder og kjørelengde

R = Reparasjon. Anbefaler utbedring iht. kontrollpunkt

O = Opplysning. Informasjon iht. kontrollpunkt og/eller kjøretøy

S = Skiftet. Kontrollpunkt inkl. komponentskifte

J = Justert. Kontrollpunkt inkl. justering

I = Ikkeutført. Kontrollpunkt ikke vurdert

3. Gjennomføring av test.

Test utføres på et NAF Senter hvis ikke annet er beskrevet.

4. Eiendomsrett

Testens resultat tilhører NAFs kunde. Kundens navn er registrert på side 1 i testrapporten, og eventuelle henvendelser i forbindelse med testen må utføres av registrert kunde. Testresultatene leveres ikke ut til andre uten samtykke fra NAFs kunde.

5. Demontering

NAF demonterer ikke for kontroll/vurdering, og kan dermed ikke påpeke feil som kun avdekkes ved demontering. Dersom NAF oppdager avvik der det trengs demontering for kontroll/vurdering, vil dette anmerkes i testrapporten.

6. Prøvekjøring, periodiske feil og fremtidige problemer

NAF anmerker kun feil og avvik som oppdages på testtidspunktet. Periodiske feil/avvik kan forekomme uten at dette avdekkes pga. manglende symptom(fremtredelse) ved testtidspunktet. Det er ikke mulig å forutse fremtidige problemer, feil eller avvik.

NAF prøvekjører bilen kun i begrenset grad.

7. Avlesing av elektronisk lagrede feilkoder via kjøretøyets OBD kontakt

NAF leser feilkoder på de elektroniske styresystemene som bilprodusenten har gitt tilgang til. Tilgang kan variere mellom ulike bilmerker og modeller og systemene leses med det testutstyret som benyttes av NAF. Det skilles ikke mellom permanente og periodiske feilkoder. NAF kan ikke påvise avvik i bilens oppgitte kilometerstand ved hjelp av diagnose.

8. NAFs ansvar

NAF har vurdert alle kontrollpunkter i den aktuelle testrapporten i henhold til NAFs definisjoner og retningslinjer. Kontrollpunkter som ikke omtales i rapporten er ikke inkludert eller vurdert.

Feil/avvik som avdekkes i etterkant av testen, kan ikke lastes NAF uten at det dokumenteres at følgende kumulative vilkår foreligger:

- feil/avvik må anses å ha foreligget ved testtidspunktet
- feil/avvik kan avdekkes etter gjeldende definisjoner og retningslinjer (innhold) av kontrollpunkt ved testtidspunktet
- feil/avvik kan avdekkes ved benyttet testutstyr i NAF ved testtidspunktet
- feil/avvik kan avdekkes ved gjeldende testforutsetninger ved testtidspunktet
- feil/avvik medfører konsekvenstap
- NAF har opptrådt uaktsomt ved testtidspunktet

9. Klageadgang næringsmarked

Testens resultat tilhører NAFs kunde. Kundens navn er registrert på side 1 i testrapporten. Ved eventuelle uoverensstemmelser i forbindelse med levert dokumentasjon, skal kunde ta dette opp med NAF. NAF er forretningsmessig leverandør til kunde og forholder seg kun til denne avtalepart.

Alle reklamasjoner må være NAF i hende skriftlig senest 10 dager etter at testen er utført.

10. Reklamasjonsansvaret til NAF

Ved uoverensstemmelse mellom tekst og bilder i testrapport og ett av disse viser riktig tilstand, er feilen ikke reklamasjonsgrunn.

NAF AS er ikke ansvarlig for feil i opplysninger som er hentet elektronisk fra 3.-part.

NAF AS kan kreve at bilen stilles til disposisjon for kontroll.

Ved reklamasjon kan NAF AS forlange å få mulighet til å reparere på eget verksted.

Hvis kjøper starter reparasjon på annet verksted uten skriftlig godkjenning fra NAF AS bortfaller retten til å kreve utgiften refundert av NAF AS.

Ved reparasjon på kjøpers verksted beregnes priser etter NAF AS sine innkjøpspriser (Meca eller tilsvarende) og selvkost på timepris. Benyttes DBS-systemet som grunnlag for delepriser benyttes importørpriser uten fraktpåslag.

Arbeidstidsettes iht. Haynes Pro med faktor 1

Diagnoserapport vedlegges der kunden har bestilt dette. Diagnoserapporten betraktes som en del av testrapporten.

Reklamasjonskravets størrelse er under alle omstendigheter oppad begrenset til prisen på testen, med mindre noe annet er særskilt avtalt.

NAF AS anbefaler at budgivere selv inspiserer objektet.