



4573028

# NAF Bruktbiltest

**Testdato**  
21.05.2024



## Kunde

<b>Navn</b>	Auksjonen.no As	<b>Kontaktperson</b>	
<b>Medlemsnummer</b>	94448735	<b>Navn</b>	Auksjonen.no As
<b>Adresse</b>	Døvleveien 23	<b>Telefon</b>	33 30 05 40
<b>Postnummer og -sted</b>	3170 SEM	<b>E-post</b>	
<b>Telefon</b>	33 30 05 40		
<b>Ekstern referanse</b>	398347		



## Kjøretøy

<b>Bilmerke</b>	Ford	<b>Motorstørrelse</b>	2198 cm <sup>3</sup>
<b>Modell</b>	Transit	<b>Motoreffekt</b>	74 kW
<b>Type</b>	FCC	<b>Aksler i drift</b>	1
<b>Registreringsnr.</b>	RK81701	<b>Drivstofftype</b>	Diesel
<b>Understellsnr.</b>	WF0YXTTGYEP66102	<b>Kjøretøygruppe</b>	315
<b>Km.stand.</b>	198022	<b>Bruktimportert</b>	Nei
<b>Farge</b>	Hvit	<b>Registreringsår</b>	2014
		<b>Registrert første gang</b>	01.10.2014



## Informasjon

NAF Bruktbiltest (BBT) er en uavhengig vurdering av kjøretøyets tekniske tilstand iht. definerte kontrollpunkter. De aktuelle kontrollpunktene fremkommer i testen og vurderes / bedømmes etter NAF sine definisjoner og retningslinjer som også hensyntar bilens alder og km-stand.

NAF anmerker kun feil, mangler og avvik som avdekkes på testtidspunktet. Forutsetninger for utført test er angitt på side 2 i denne rapporten. NAF demonterer ikke for kontroll. Det kan være indikasjon knyttet til tekniske forhold som krever ytterligere utredning for å kunne fastslå omfang. Det kan også være periodiske feil som ikke kan avdekkes på testtidspunktet. Se utfyllende leveransebeskrivelse side 6.

NAF Bruktbiltest er utført på oppdrag av bilforhandler. Alle henvendelser til testen og øvrige forhold til bilens tekniske tilstand må avklares mellom kjøper av bilen og bilforhandler testen er utstedt til.



4573028

## Testresultater

Ref.Id	Repareres	Resultat	Beskrivelse
1.9	Kjøreegenskaper	Vibrasjoner ved bremsing	
2.6	Unormal lyd	Ulyd fra hjuloppheng foran	
2.8		Ulyd fra motor	
3.5	Nøkler / Utstyr	Nøkkel/er mangler	
3.6		Nøkkel/er virker ikke	
4.1	Service/ Dokum.	Serviceokumentasjon mangler	
4.8		Frist for EU kontroll er overskredet	
6.10	Bremseskiver	Rust på bremseskive:	Høyre bak, Venstre bak
17.11	Lys	Skadet lykteglass:	Venstre sideblinklys
21.17	Varsellamper	* Varsler feil på: Bakke start system, Motorlampe, ABS og Antispinn - feilsøk for nærmere kontroll	
27.2	Motor virkemåte	Støy / ulyd forkant av motor	
28.1	Utvendig tilstand motor	Oljekkasje på motor - rengjør før nærmere kontroll	
38.5	Clutch	Slurer / slitt	
38.11		* Clutchpedal tar langt inne - feilsøk for nærmere kontroll	
41.2	Differensial	Oljekkasje:	Fremre differensial
45.12	Instrumenter	Ryggekamera virker ikke	
50.5	Varmeapparat / klimaanlegg (AC)	Svak kjølevirkning	
50.14		* AC bryter, virker ikke - feilsøk for nærmere kontroll	
53.1	Sentrallås	Fjernbetjening virker ikke	på 1 av 1 nøkkel
54.2	Setevarmer	Setevarme virker ikke:	Venstre foran
67.17	Ekstra hjulsett	Ekstra hjulsett mangler	
70.3	Hjulkapsler/navkopper	Hjulkapsel som ikke fremstår hel og komplett pga. sprekker, defekter, skader og/eller mangler, skift: 1 hjulkapsel	
78.5	Oppheng- / bærearmer foraksel	Slitt foring / løsnet i vulkanisering:	Bakre venstre nedre, Bakre høyre nedre
81.2	Frontrute	En eller flere steinsprutrosetter som ikke er utbedret <ul style="list-style-type: none"><li>• Reparasjonsmetode: Skift</li></ul>	
86.3	Lakk / karosseri utvendig	Skadet:	Bakluke, Støtfanger foran, Venstre sidekanal, Høyre sidekanal
88.11	Underside	* Høyre skvettlapp bak - mangler/skadet	
96.1	Dørtrekk	Hull/rift/flenge i dørtrekk:	Høyre skyvedør



4573028

Ref.Id	Repareres	Resultat	Beskrivelse
98.2	Seter	Misfarget/skittent:	Midten foran, Høyre foran, Venstre foran
98.3		Hull/rift gjennom setetrekk:	Høyre foran
102.2	Laste-/bagasjerom	Skader i deksler/panel/vegger/gulv	

Ref.Id	Opplysning	Resultat	Beskrivelse
6.16	Bremseskiver	Overflaterust eller mindre enn 25% av overflaten rustet	Begge sider foran
33.13	Eksosanlegg	Betydelig rust i eksosanlegg	
86.16	Lakk / karosseri utvendig	Lakkriper:	Støtfanger bak, Støtfanger foran
86.17		Diverse småbulker/lakkriper	
86.19		Bulk(er)	Venstre fordør, Høyre fordør, Venstre bakdør, Høyre bakdør, Venstre bakskjerm, Høyre bakskjerm, Tak, Venstre sidekanal, Høyre sidekanal, Panser, Høyre forskjerm
86.20		Steinsprut:	Hele karosseriet
86.24		Rustangrep:	Hele karosseriet
86.30		Bilen har noe penselflekking av steinsprut/riper i lakk	
86.34		* Lakksår/Lakkskader/Skadet del(er)/Oppskrapet del(er)/justere del(er)/Løs del(er): Venstre og høyre forskjerm, Venstre og høyre fordør, venstre bakdør, venstre og høyre bakskjerm, venstre og høyre kanal, Tak, panser, Bakluke, Støtfanger foran.	
87.11	Utvendig speil	Ripe i speilhus:	Venstre, Høyre
88.13	Underside	Stedvis rustdannelser i vognbunn/understell	
96.4	Dørtrekk	Liten skade i dørtrekk:	Venstre skyvedør, Høyre skyvedør, Bakluke/-dør
97.5	Døråpning	Sår eller skade:	Høyre fordør, Venstre fordør, Venstre skyvedør, Høyre skyvedør

## Ikke utførte

Punkt	Årsak
Batteri ytre tilstand	Ikke tilgjengelig for kontroll
Tilstand 12 volt batteri	Ikke tilgjengelig for kontroll
Full systemskann	Skader/avvik som forhindrer vurdering



4573028

## Servicehistorikk

Bilen mangler servicebok

## Testforhold

<b>Maks hastighet ved prøvekjøring</b>	60 km/t
<b>Utetemperatur ved prøvekjøring</b>	20 °C
<b>Føreforhold ved prøvekjøring</b>	Tørt
<b>Bilen ble prøvekjørt:</b>	Driftsvarm motor
<b>Er bilen skitten eller nediset:</b>	Nei
<b>Frist for neste EU kontroll</b>	25.02.2024



4573028

**Prøvekjøring**

- 1 - Kjøreegenskaper **R**
- 2 - Unormal lyd **R**

**Generell informasjon**

- 3 - Nøkler / Utstyr **R**
- 4 - Service/ Dokum. **R**

**Bremser**

- 5 - Bremsbelegg ✓
- 6 - Bremseskiver **R**
- 8 - Parkeringsbrems ✓
- 9 - Bremsvirkning ✓
- 10 - Bremsvæsknivå ✓
- 12 - Bremsørør ✓
- 13 - Bremseslanger ✓
- 14 - Bremskraftforsterker ✓
- 15 - Brems pedal ✓

**Lys og signaler**

- 17 - Lys **R**
- 19 - Refleks ✓
- 20 - Lyd / lyssignaler ✓
- 21 - Varsellamper **R**
- 22 - Varsellamper utvidet ✓

**e-Diagnose**

- 23 - Full systemskann |

**Motor**

- 27 - Motor virkemåte **R**
- 28 - Utvendig tilstand motor **R**
- 29 - Oljenivå motor ✓
- 30 - Kjølevæske ✓
- 31 - Kjølevifte ✓
- 32 - Kjølesystem ✓
- 33 - Eksosanlegg **O**
- 35 - Motorfester ✓
- 36 - Drivstofftank, rør, slange ✓
- 37 - Registerreim ✓

**Drivverk**

- 38 - Clutch **R**
- 39 - Girkasse (manuell) ✓
- 41 - Differensial **R**
- 42 - Drivaksler ✓

**Elektriske anlegg**

- 44 - Instrument belysning ✓
- 45 - Instrumenter **R**
- 46 - Radio / Multimedia ✓
- 47 - Elektrisk vindusheis ✓
- 48 - Oppvarmet bakrute ✓
- 49 - Kupevifte ✓
- 50 - Varmeapparat / klimaanlegg (AC) **R**
- 51 - Vindusvisker, spyler (foran/bak) ✓
- 53 - Sentrallås **R**
- 54 - Setevarmer **R**
- 56 - Drivrem generator ✓
- 57 - Batteri ytre tilstand |
- 58 - Tilstand 12 volt batteri |
- 59 - Tilhengerkontakt ✓

**Hjul, dekk, felg**

- 65 - Dekk ✓
- 66 - Felg ✓
- 67 - Ekstra hjulsett **R**

**Hjul, dekk, felg**

- 68 - Hjullager ✓
- 69 - Reservehjul / dekkreparasjonssett ✓
- 70 - Hjulcapsler/navkopper **R**

**Styring**

- 71 - Ratt, rattaksel, ledd ✓
- 72 - Styresnekke, tannstang ✓
- 73 - Styrestag/ledd ✓
- 74 - Styreservo ✓



4573028

### Hjuloppheng

75 - Støtdempere	✓
76 - Stabilisator	✓
77 - Fjærer / fjærbein	✓
78 - Opphengs- / bærearmer foraksel	R
79 - Opphengs- / bærearmer bakaksel	✓
80 - Travers	✓

### Karosseri

81 - Frontrute	R
82 - Siderute/bakrute	✓
83 - Dør-/panseråpner	✓
84 - Lås	✓
86 - Lakk / karosseri utvendig	R
87 - Utvendig speil	O
88 - Underside	R
89 - Understellsnummer	✓
90 - Tilhengerfeste	✓

### Interiør

91 - Dashbord / midtkonsoll	✓
92 - Luftdyse kupé	✓
93 - Taktrekk	✓
94 - Solskjerm	✓
95 - Innvendig speil	✓
96 - Dørtrekk	R
97 - Døråpning	O
98 - Seter	R
99 - Bilbelte	✓
100 - Gulvmatter/-teppe	✓
102 - Laste-/bagasjerom	R
103 - Interiør generelt	✓
104 - Varseltrekant	✓



4573028

**Måleverdier**

Ref.Id	Punkt	Fråse	Måleverdi
3.1	Nøkler / Utstyr	Antall nøkler:	2 stk
6.1	Bremseskiver		Ikke mulig å måle uten demontering
9.1	Bremsevirkning	Bremsevirkning, VF	400,00
9.2		Bremsevirkning, HF	400,00
9.3		Bremsevirkning, VB	300,00
9.4		Bremsevirkning, HB	300,00
30.1	Kjølevæske	Kjølevæskens frysepunkt, frostsikker ned til minus:	-40 °C
37.1	Registerreim		Bilen har registerkjede
50.1	Varmeapparat / klimaanlegg (AC)	Temperatur på luft inn i klimaanlegg	22 °C
50.2		Temperatur på luft ut av klimaanlegg	20 °C
58.1	Tilstand 12 volt batteri		Ikke tilgjengelig for kontroll
65.1	Dekk	Mønsterdybde VF	4,70 mm
65.2		Mønsterdybde HF	4,40 mm
65.3		Mønsterdybde VB	7,00 mm
65.4		Mønsterdybde HB	6,20 mm
65.5		Bilen er utrustet med:	Piggfrie vinterdekk
66.1	Felg	Felg montert på bilen:	Stålfelg
67.1	Ekstra hjulsett		Ikke målt grunnet manglende tilgjengelighet



4573028

## Bilder og vedlegg



1. Generelt



2. Generelt



3. Generelt



4. Generelt



5. Generelt



6. Generelt



7. Generelt



8. Generelt



9. Generelt



10. Generelt



11. Generelt



12. Generelt





4573028



13. Generelt



14. Generelt



15. Generelt



16. Generelt



17. Generelt



18. Generelt



19. Generelt



20. Generelt



21. Generelt



22. Generelt



23. Generelt



24. Generelt



4573028



**25. Generelt**



**26. Generelt**

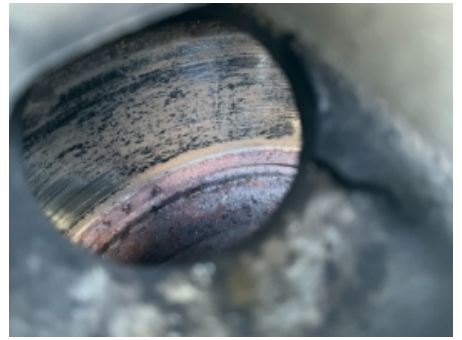

**27. Generelt**

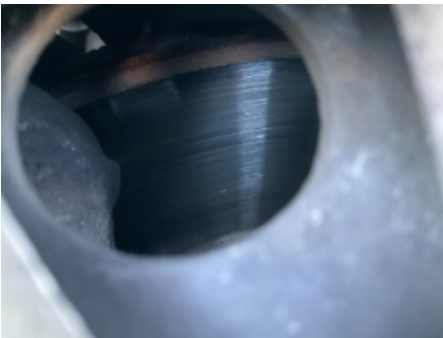

**28. Generelt**



4573028

## Leveransebetingelser

### 1. Testrapporten

Testrapporten inneholder identifikasjon av kjøretøy og kunde samt beskrivelse av testens omfang med måleresultater der det foreligger.

### 2. Bedømming-vurderingsdefinisjon

Forklaring til bokstavkodene som benyttes ved PDF rapport:

V = Normalt. Tilstand vurdert «normal» iht. kjøretøyets alder og kjørelengde

R = Reparasjon. Anbefaler utbedring iht. kontrollpunkt

O = Opplysning. Informasjon iht. kontrollpunkt og/eller kjøretøy

S = Skiftet. Kontrollpunkt inkl. komponentskifte

J = Justert. Kontrollpunkt inkl. justering

I = Ikkeutført. Kontrollpunkt ikke vurdert

### 3. Gjennomføring av test.

Test utføres på et NAF Senter hvis ikke annet er beskrevet.

### 4. Eiendomsrett

Testens resultat tilhører NAFs kunde. Kundens navn er registrert på side 1 i testrapporten, og eventuelle henvendelser i forbindelse med testen må utføres av registrert kunde. Testresultatene leveres ikke ut til andre uten samtykke fra NAFs kunde.

### 5. Demontering

NAF demonterer ikke for kontroll/vurdering, og kan dermed ikke påpeke feil som kun avdekkes ved demontering. Dersom NAF oppdager avvik der det trengs demontering for kontroll/vurdering, vil dette anmerkes i testrapporten.

### 6. Prøvekjøring, periodiske feil og fremtidige problemer

NAF anmerker kun feil og avvik som oppdages på testtidspunktet. Periodiske feil/avvik kan forekomme uten at dette avdekkes pga. manglende symptom(fremtredelse) ved testtidspunktet. Det er ikke mulig å forutse fremtidige problemer, feil eller avvik.

NAF prøvekjører bilen kun i begrenset grad.

### 7. Avlesing av elektronisk lagrede feilkoder via kjøretøyets OBD kontakt

NAF leser feilkoder på de elektroniske styresystemene som bilprodusenten har gitt tilgang til. Tilgang kan variere mellom ulike bilmerker og modeller og systemene leses med det testutstyret som benyttes av NAF. Det skilles ikke mellom permanente og periodiske feilkoder. NAF kan ikke påvise avvik i bilens oppgitte kilometerstand ved hjelp av diagnose.

### 8. NAFs ansvar

NAF har vurdert alle kontrollpunkter i den aktuelle testrapporten i henhold til NAFs definisjoner og retningslinjer. Kontrollpunkter som ikke omtales i rapporten er ikke inkludert eller vurdert.

Feil/avvik som avdekkes i etterkant av testen, kan ikke lastes NAF uten at det dokumenteres at følgende kumulative vilkår foreligger:

- feil/avvik må anses å ha foreligget ved testtidspunktet
- feil/avvik kan avdekkes etter gjeldende definisjoner og retningslinjer (innhold) av kontrollpunkt ved testtidspunktet
- feil/avvik kan avdekkes ved benyttet testutstyr i NAF ved testtidspunktet
- feil/avvik kan avdekkes ved gjeldende testforutsetninger ved testtidspunktet
- feil/avvik medfører konsekvenstap
- NAF har opptrådt uaktsomt ved testtidspunktet

### 9. Klageadgang næringsmarked

Testens resultat tilhører NAFs kunde. Kundens navn er registrert på side 1 i testrapporten. Ved eventuelle uoverensstemmelser i forbindelse med levert dokumentasjon, skal kunde ta dette opp med NAF. NAF er forretningsmessig leverandør til kunde og forholder seg kun til denne avtalepart.

Alle reklamasjoner må være NAF i hende skriftlig senest 10 dager etter at testen er utført.

### 10. Reklamasjonsansvaret til NAF

Ved uoverensstemmelse mellom tekst og bilder i testrapport og ett av disse viser riktig tilstand, er feilen ikke reklamasjonsgrunn.

NAF AS er ikke ansvarlig for feil i opplysninger som er hentet elektronisk fra 3.-part.

NAF AS kan kreve at bilen stilles til disposisjon for kontroll.

Ved reklamasjon kan NAF AS forlange å få mulighet til å reparere på eget verksted.

Hvis kjøper starter reparasjon på annet verksted uten skriftlig godkjenning fra NAF AS bortfaller retten til å kreve utgiften refundert av NAF AS.

Ved reparasjon på kjøpers verksted beregnes priser etter NAF AS sine innkjøpspriser (Meca eller tilsvarende) og selvkost på timepris. Benyttes DBS-systemet som grunnlag for delepriser benyttes importørpriser uten fraktpåslag.

Arbeidstidsettes iht. Haynes Pro med faktor 1

Diagnoserapport vedlegges der kunden har bestilt dette. Diagnoserapporten betraktes som en del av testrapporten.

Reklamasjonskravets størrelse er under alle omstendigheter oppad begrenset til prisen på testen, med mindre noe annet er særskilt avtalt.

NAF AS anbefaler at budgivere selv inspiserer objektet.