



4823969

NAF Bruktbiltest

Testdato
23.08.2024



Kunde

Navn	Auksjonen.no Co/Santander	Kontaktperson	
Medlemsnummer	95140190	Navn	Auksjonen.no Co/Santander
Adresse	Døvleveien 23	Telefon	33300540
Postnummer og -sted	3170 SEM	E-post	
Telefon	33300540		
Ekstern referanse	425480		



Kjøretøy

Bilmerke	Audi	Motorstørrelse	2995 cm ³
Modell	A7	Motoreffekt	220 kW
Type	4G	Aksler i drift	2
Registreringsnr.	BS89453	Drivstofftype	Bensin
Understellsnr.	WAUZZZ4G5BN029960	Kjøretøygruppe	101
Km.stand.	190901	Bruktimportert	Ja
Farge	Hvit	Registreringsår	2011
		Registrert første gang	26.05.2011



Informasjon

NAF Bruktbiltest (BBT) er en uavhengig vurdering av kjøretøyets tekniske tilstand iht. definerte kontrollpunkter. De aktuelle kontrollpunktene fremkommer i testen og vurderes / bedømmes etter NAF sine definisjoner og retningslinjer som også hensyntar bilens alder og km-stand.

NAF anmerker kun feil, mangler og avvik som avdekkes på testtidspunktet. Forutsetninger for utført test er angitt på side 2 i denne rapporten. NAF demonterer ikke for kontroll. Det kan være indikasjon knyttet til tekniske forhold som krever ytterligere utredning for å kunne fastslå omfang. Det kan også være periodiske feil som ikke kan avdekkes på testtidspunktet. Se utfyllende leveransebeskrivelse side 6.

NAF Bruktbiltest er utført på oppdrag av bilforhandler. Alle henvendelser til testen og øvrige forhold til bilens tekniske tilstand må avklares mellom kjøper av bilen og bilforhandler testen er utstedt til.



4823969

Testresultater

Ref.id	Repareres	Resultat	Beskrivelse
4.3	Service/ Dokum.	Iht. servicehefte er ikke alle servicer fulgt	Tid mellom servicer er overskredet, Kjøre lengde mellom servicer er overskredet
4.7		Aktivert serviceindikator	
17.15	Lys	Vann / kondens i lykt:	Midtre bremselys
17.27		* Folierte lykter, foran og bak.	
28.1	Utvendig tilstand motor	Oljelekkasje på motor - rengjør før nærmere kontroll	
28.3		Manglende / skadet deksel under motor	
65.15	Dekk	Feil dimensjon, hastighetskode og/eller lastindeks:	Venstre foran, Venstre bak, Høyre bak, Høyre foran
66.2	Felg	Felgdimensjon ikke i samsvar med vognkortet	Venstre foran, Venstre bak, Høyre bak, Høyre foran
66.8		Vesentlig ripe / hakk inn til grunnmaterialet:	Venstre foran, Høyre bak, Høyre foran, Venstre bak
67.23	Ekstra hjulsett	Vesentlig ripe(r) inn til grunnmaterialet på felg:	4 felger
86.3	Lakk / karosseri utvendig	Skadet:	Venstre bakdør
86.8		Rustangrep:	Tak, Venstre baksjerm, Høyre baksjerm
86.13		Lakklipp/flassing	Støtfanger bak
97.1	Døråpning	Sår eller skade:	Venstre bakdør
101.3	Bagasjeromstildekning	Mangler:	Hattehylle

Ref.id	Opplysning	Resultat	Beskrivelse
1.16	Kjøreegenskaper	* Noe vibrasjoner i hjul/drivverk/hjuloppheng.	
6.16	Bremseskiver	Overflaterust eller mindre enn 25% av overflaten rustet	Begge sider foran
6.17		Overflaterust eller mindre enn 50% av overflaten rustet	Begge sider bak
10.3	Bremsevæsknivå	Bremsevæskebeholder ikke tilgjengelig for kontroll	
17.29	Lys	Kraketert lykteglass	Venstre sideblinklys, Høyre sideblinklys
23.6	Full systemskann	Etter avtale med kunde er feilkode/r slettet, feilsøking må påregnes dersom feilkode dukker opp igjen	
27.17	Motor virkemåte	Ingen ulyd fra svinghjul ved testtidspunkt	
29.12	Oljenivå motor	Bilen er ikke utstyrt med peilepinne, oljenivå er ikke kontrollert	
60.7	Tilleggsvarmer / parkeringsvarmer	Ikke funksjonsprøvd	



4823969

Ref.Id	Opplysning	Resultat	Beskrivelse
65.22	Dekk	Noe skjevslitt dekk	Venstre bak, Venstre foran, Høyre bak, Høyre foran
77.14	Fjærer / fjærbein	* Veldig lav, anbefaler nærmere kontroll av dette.	
81.9	Frontrute	Noe steinsprut	
82.15	Siderute/bakrute	Ripe/slitasje:	Høyre bakhjør
86.17	Lakk / karosseri utvendig	Diverse småbulker/lakkriper	
86.18		Småbulker:	Støtfanger bak
86.19		Bulk(er)	Høyre fordør
86.26		Diverse lakkrust	
86.27		Vanskelig å vurdere fordi bilen er:	våt og skitten
86.34		* Diverse steinsprut/lakksår.	
88.13	Underside	Stedvis rustdannelser i vognbunn/understell	
88.15		* Noe riper/sår under på støtfanger foran og støtfanger bak. Små skader/bulker på stag under (se bilder)	
103.6	Interiør generelt	* Noe slitasje på interiør.	

Servicehistorikk

Angitte servicer er de som er oppført i serviceheftet/annen dokumentasjon funnet i bilen. Avvik i forhold til angitte serviceintervaller/retningslinjer i serviceheftet, anmerkes og fremkommer i rapporten.

Dato	Km.stand
20.02.2020	137073
29.08.2018	118826
22.05.2014	52089
30.01.2013	29750

Testforhold

Maks hastighet ved prøvekjøring	60 km/t
Utetemperatur ved prøvekjøring	14 °C
Føreforhold ved prøvekjøring	Vått
Er bilen skitten eller nediset:	Ja
Frist for neste EU kontroll	06.10.2024



4823969

Prøvekjøring1 - Kjøreegenskaper **O****Generell informasjon**3 - Nøkler / Utstyr **✓**4 - Service/ Dokum. **R****Bremser**5 - Bremsbelegg **✓**6 - Bremseskiver **O**8 - Parkeringsbrems **✓**9 - Bremsvirkning **✓**10 - Bremsvæsknivå **O**12 - Bremsørør **✓**13 - Bremseslanger **✓**14 - Bremskraftforsterker **✓**15 - Bremsedal **✓****Lys og signaler**17 - Lys **R**19 - Refleks **✓**20 - Lyd / lyssignaler **✓**21 - Varsellamper **✓**22 - Varsellamper utvidet **✓****e-Diagnose**23 - Full systemskann **O****Motor**27 - Motor virkemåte **O**28 - Utvendig tilstand motor **R**29 - Oljenivå motor **O**30 - Kjølevæske **✓**31 - Kjølevifte **✓**32 - Kjølesystem **✓**33 - Eksosanlegg **✓**35 - Motorfester **✓**36 - Drivstofftank, rør, slange **✓**37 - Registerreim **✓****Drivverk**40 - Girkasse (automatisk) **✓**41 - Differensial **✓**42 - Drivaksler **✓**43 - Mellomaksel **✓****Elektriske anlegg**44 - Instrument belysning **✓**45 - Instrumenter **✓**46 - Radio / Multimedia **✓**47 - Elektrisk vindusheis **✓**48 - Oppvarmet bakrute **✓**49 - Kupevifte **✓**50 - Varmeapparat / klimaanlegg (AC) **✓**51 - Vindusvisker, spyler (foran/bak) **✓**52 - Lyktespyler / Visker **✓**53 - Sentrallås **✓**54 - Setevarmer **✓**55 - Ladespenning generator **✓**56 - Drivrem generator **✓**58 - Tilstand 12 volt batteri **✓**60 - Tilleggsvarmer / parkeringsvarmer **O****Hjul, dekk, felg**65 - Dekk **R**66 - Felg **R****Hjul, dekk, felg**67 - Ekstra hjulsett **R**68 - Hjullager **✓**69 - Reservehjul / dekkreparasjonssett **✓****Styring**71 - Ratt, rattaksel, ledd **✓**72 - Styresnekke, tannstang **✓**73 - Styrestag/ledd **✓**74 - Styreservo **✓**



4823969

Hjuloppheng

75 - Støtdempere	✓
76 - Stabilisator	✓
77 - Fjærer / fjærbein	○
78 - Opphengs- / bærearmer foraksel	✓
79 - Opphengs- / bærearmer bakaksel	✓
80 - Travers	✓

Karosseri

81 - Frontrute	○
82 - Siderute/bakrute	○
83 - Dør-/panseråpner	✓
84 - Lås	✓
86 - Lakk / karosseri utvendig	R
87 - Utvendig speil	✓
88 - Underside	○
89 - Understellsnummer	✓

Interiør

91 - Dashbord / midtkonsoll	✓
92 - Luftdyse kupé	✓
93 - Taktrekk	✓
94 - Solskjerm	✓
95 - Innvendig speil	✓
96 - Dørtrekk	✓
97 - Døråpning	R
98 - Seter	✓
99 - Bilbelte	✓
100 - Gulvmatter/-teppe	✓
101 - Bagasjeromstildekning	R
102 - Laste-/bagasjerom	✓
103 - Interiør generelt	○
104 - Varseltrekant	✓



4823969

Måleverdier

Ref.Id	Punkt	Fråse	Måleverdi
3.1	Nøkler / Utstyr	Antall nøkler:	2 stk
6.1	Bremsekiver		Kontrollert visuelt
9.1	Bremsevirkning	Bremsevirkning, VF	220,00
9.2		Bremsevirkning, HF	220,00
9.3		Bremsevirkning, VB	250,00
9.4		Bremsevirkning, HB	250,00
30.1	Kjølevæske	Kjølevæskens frysepunkt, frostsikker ned til minus:	40 °C
37.1	Registerreim		Bilen har registerkjede
50.1	Varmeapparat / klimaanlegg (AC)	Temperatur på luft inn i klimaanlegg	20 °C
50.2		Temperatur på luft ut av klimaanlegg	3 °C
55.1	Ladespenning generator	Ladespenning med last (V)	14,30 volt
55.2		Ladespenning uten last (V)	14,70 volt
58.1	Tilstand 12 volt batteri		Ikke mulig å måle uten demontering
65.1	Dekk	Mønsterdybde VF	6,50 mm
65.2		Mønsterdybde HF	6,00 mm
65.3		Mønsterdybde VB	4,50 mm
65.4		Mønsterdybde HB	5,50 mm
65.5		Bilen er utrustet med:	Sommerdekk
66.1	Felg	Felg montert på bilen:	Lettmetallfelg
67.1	Ekstra hjulsett	Mønsterdybde	4,50 mm
67.2		Mønsterdybde	5,00 mm
67.3		Mønsterdybde	6,50 mm
67.4		Mønsterdybde	7,00 mm
67.5		Ekstra hjulsett er utrustet med:	Piggfrie vinterdekk
67.6		Felg på ekstra hjulsett:	Lettmetallfelg

Bilder og vedlegg**1. Generelt****2. Generelt****3. Generelt****4. Generelt****5. Generelt****6. Generelt****7. Generelt****8. Generelt****9. Generelt****10. Generelt****11. Generelt****12. Generelt**



4823969



13. Generelt



14. Generelt



15. Generelt



16. Generelt



17. Generelt



18. Generelt



19. Generelt



20. Generelt



21. Generelt



22. Generelt



23. Generelt



24. Generelt



25. Generelt



26. Generelt



27. Generelt

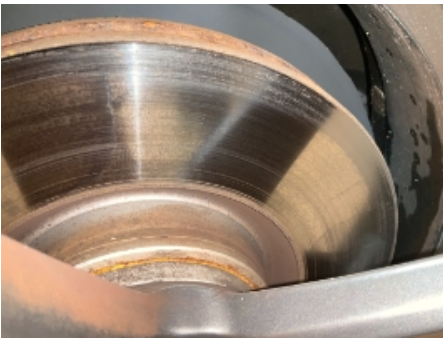

28. Generelt



29. Generelt



30. Generelt



31. Generelt



32. Generelt



33. Generelt



34. Generelt



35. Generelt



36. Generelt



37. Generelt



38. Generelt



39. Generelt



40. Generelt



41. Generelt



42. Generelt



43. Generelt



44. Generelt



45. Generelt



46. Generelt



47. Generelt



48. Generelt



59. Generelt



50. Generelt



51. Generelt



52. Generelt



53. Generelt



54. Generelt



55. Generelt



56. Generelt



57. Generelt

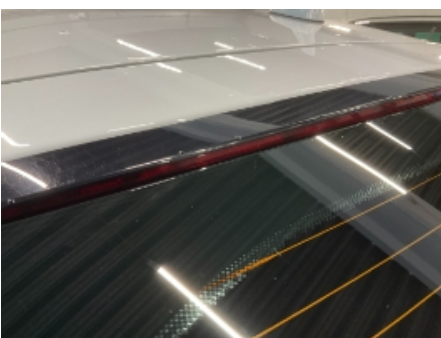

58. Generelt



4823969

Leveransebetingelser

1. Testrapporten

Testrapporten inneholder identifikasjon av kjøretøy og kunde samt beskrivelse av testens omfang med måleresultater der det foreligger.

2. Bedømming-vurderingsdefinisjon

Forklaring til bokstavkodene som benyttes ved PDF rapport:

V = Normalt. Tilstand vurdert «normal» iht. kjøretøyets alder og kjørelengde

R = Reparasjon. Anbefaler utbedring iht. kontrollpunkt

O = Opplysning. Informasjon iht. kontrollpunkt og/eller kjøretøy

S = Skiftet. Kontrollpunkt inkl. komponentskifte

J = Justert. Kontrollpunkt inkl. justering

I = Ikkeutført. Kontrollpunkt ikke vurdert

3. Gjennomføring av test.

Test utføres på et NAF Senter hvis ikke annet er beskrevet.

4. Eiendomsrett

Testens resultat tilhører NAFs kunde. Kundens navn er registrert på side 1 i testrapporten, og eventuelle henvendelser i forbindelse med testen må utføres av registrert kunde. Testresultatene leveres ikke ut til andre uten samtykke fra NAFs kunde.

5. Demontering

NAF demonterer ikke for kontroll/vurdering, og kan dermed ikke påpeke feil som kun avdekkes ved demontering. Dersom NAF oppdager avvik der det trengs demontering for kontroll/vurdering, vil dette anmerkes i testrapporten.

6. Prøvekjøring, periodiske feil og fremtidige problemer

NAF anmerker kun feil og avvik som oppdages på testtidspunktet. Periodiske feil/avvik kan forekomme uten at dette avdekkes pga. manglende symptom(fremtredelse) ved testtidspunktet. Det er ikke mulig å forutse fremtidige problemer, feil eller avvik.

NAF prøvekjører bilen kun i begrenset grad.

7. Avlesing av elektronisk lagrede feilkoder via kjøretøyets OBD kontakt

NAF leser feilkoder på de elektroniske styresystemene som bilprodusenten har gitt tilgang til. Tilgang kan variere mellom ulike bilmerker og modeller og systemene leses med det testutstyret som benyttes av NAF. Det skilles ikke mellom permanente og periodiske feilkoder. NAF kan ikke påvise avvik i bilens oppgitte kilometerstand ved hjelp av diagnose.

8. NAFs ansvar

NAF har vurdert alle kontrollpunkter i den aktuelle testrapporten i henhold til NAFs definisjoner og retningslinjer. Kontrollpunkter som ikke omtales i rapporten er ikke inkludert eller vurdert.

Feil/avvik som avdekkes i etterkant av testen, kan ikke lastes NAF uten at det dokumenteres at følgende kumulative vilkår foreligger:

- feil/avvik må anses å ha foreligget ved testtidspunktet
- feil/avvik kan avdekkes etter gjeldende definisjoner og retningslinjer (innhold) av kontrollpunkt ved testtidspunktet
- feil/avvik kan avdekkes ved benyttet testutstyr i NAF ved testtidspunktet
- feil/avvik kan avdekkes ved gjeldende testforutsetninger ved testtidspunktet
- feil/avvik medfører konsekvenstap
- NAF har opptrådt uaktsomt ved testtidspunktet

9. Klageadgang næringsmarked

Testens resultat tilhører NAFs kunde. Kundens navn er registrert på side 1 i testrapporten. Ved eventuelle uoverensstemmelser i forbindelse med levert dokumentasjon, skal kunde ta dette opp med NAF. NAF er forretningsmessig leverandør til kunde og forholder seg kun til denne avtalepart.

Alle reklamasjoner må være NAF i hende skriftlig senest 10 dager etter at testen er utført.

10. Reklamasjonsansvaret til NAF

Ved uoverensstemmelse mellom tekst og bilder i testrapport og ett av disse viser riktig tilstand, er feilen ikke reklamasjonsgrunn.

NAF AS er ikke ansvarlig for feil i opplysninger som er hentet elektronisk fra 3.-part.

NAF AS kan kreve at bilen stilles til disposisjon for kontroll.

Ved reklamasjon kan NAF AS forlange å få mulighet til å reparere på eget verksted.

Hvis kjøper starter reparasjon på annet verksted uten skriftlig godkjenning fra NAF AS bortfaller retten til å kreve utgiften refundert av NAF AS.

Ved reparasjon på kjøpers verksted beregnes priser etter NAF AS sine innkjøpspriser (Meca eller tilsvarende) og selvkost på timepris. Benyttes DBS-systemet som grunnlag for delepriser benyttes importørpriser uten fraktpåslag.

Arbeidstidsettes iht. Haynes Pro med faktor 1

Diagnoserapport vedlegges der kunden har bestilt dette. Diagnoserapporten betraktes som en del av testrapporten.

Reklamasjonskravets størrelse er under alle omstendigheter oppad begrenset til prisen på testen, med mindre noe annet er særskilt avtalt.

NAF AS anbefaler at budgivere selv inspiserer objektet.

NAF SEM
Døvleveien 23
3170 SEM
Telefon:
Fax:
E-mail:
Website:



23. aug. 2024

Køretøj: Audi A7 3.0i V6 24V TFSI Sportback Quattro
Motorkode: CGWB
Produktionsår: 10-12
Kilometerstand: 190901 (udlæst fra styreenhed)
Registrering Nr: BS 89453
VIN: WAUZZZ4G5BN029960 (udlæst fra styreenhed)
Testet: 23. aug. 2024 12:32:04

Fejlkode

OBD	OBD	0 Fejl
Motor	Motorelektronik 1	3 Fejl
Fejlkode: 6066 CAN-forbindelse med styreenhed for tilskudsvarme ingen kommunikation		
Fejlkode: 6322 Indsugningsluftstrøm, styresystem Konstateret for lille luftmængde.		
Fejlkode: 6307 Luftmassemåler/manifoldtrykføler + position gasspjæld Signaler indbyrdes uplausible.		
Motor	Motorophæng	ikke tilgængelig
ABS	Bremseelektronik	2 Fejl
Fejlkode: 607 Dæktrykadvarsel Funktion ukorrekt.		
Fejlkode: 632 Dæktrykadvarsel Funktion ukorrekt.		
ABS	Parkeringsbremse	0
Airbag	Airbag	0 Fejl

Airbag	Venstre sikkerhedsselestrammer	0 Fejl
Airbag	Højre sikkerhedsselestrammer	0 Fejl
Klimaanelæg	Varme/klimaanelæg	1 Fejl

Fejlkode: 237
CAN-bus
Meddelelse ukorrekt.

Klimaanelæg	Parkerings-/tilskudsvarmer	ikke tilgængelig
Klimaanelæg	Klimaanel. betjeningsenhed bag	ikke tilgængelig
Klimaanelæg	Klimakompressor	ikke tilgængelig
Komfort	Central styreenhed komfort	1 Fejl

Fejlkode: 3132
Spoilerindstillings-endestopkontakt
Funktion ukorrekt.

Komfort	Gateway-elektronik 1	1 Fejl
----------------	-----------------------------	---------------

Fejlkode: 3816
Strømkodning lampe nærlysforlygte venstre ikke plausibel.
Funktion ukorrekt.

Komfort	Kombiinstrument	0
Komfort	Lygtenivellering	0
Komfort	Fjernlysassistent	0
Komfort	Parkeringssensor 2	0
Komfort	Radarsensor adaptiv fartpilot	3 Fejl

Fejlkode: 10240
Sensor autom. afstandsregulering
Synsfelt delvist/helt begrænset.

Fejlkode: 12032
Adaptiv fartpilot-sensor
Sensor forstillet.

Fejlkode: 93440
CAN-bus
Funktion ukorrekt.

Komfort	Radarsensor adaptiv fartpilot 2	0
Komfort	Førerdørselektronik	0

Komfort	Passagerdørselektronik	0
Komfort	Dørelektronik BV	0
Komfort	Dørelektronik BH	0
Komfort	Sædejustering fører	0
Komfort	Sædejustering passager	ikke tilgængelig
Komfort	Ergonomisk sæde forrest på førersiden	ikke tilgængelig
Komfort	Ergonomisk sæde forrest på passagersiden	ikke tilgængelig
Komfort	Ergonomisk sæde BV	ikke tilgængelig
Komfort	Ergonomisk sæde BH	ikke tilgængelig
Komfort	Diagnose-interface-bus	2 Fejl

Fejlkode: 5409
CAN-forbindelse fra tilskudsvarmerens styreenhed
Kommunikation forstyrret.

Fejlkode: 12291
Funktionsbegrænsning pga. styreenhed for batteriovervågning
System aktivt.

Komfort	Anhængerfunktion	ikke tilgængelig
Komfort	Specialfunktion	ikke tilgængelig
Komfort	Specialfunktion 2	ikke tilgængelig
Komfort	Vognbaneskiftassistent	ikke tilgængelig
Komfort	Bak-/360 graders kamerasystem	ikke tilgængelig
Komfort	Natsynskamera	ikke tilgængelig
Komfort	Kamerastyreenhed	0
Komfort	Styreenhed til billedbehandling	0
Komfort	Bagklapselektronik	0
Komfort	Head up-display	ikke tilgængelig
Komfort	Styreenhed for sensormodul	0
Komfort	Aktuator for karosseristøj	ikke tilgængelig
Komfort	Motorlydssimulator	ikke tilgængelig
Gearkasse	Gearelektronik	0 Fejl
Gearkasse	Firhjulselektronik	ikke tilgængelig

Tyverisikring	Adgangs-/startrettigheder	0 Fejl
Undervogn	niveauregulering	2 Fejl
<p>Fejlkode: 403200 Niveauregulering Funktion deaktiveret.</p> <p>Fejlkode: 453633 Trykakkumulatorsensor niveauregulering Tryk for lavt.</p>		
Undervogn	Hjuldæmpningselektronik	ikke tilgængelig
Styretøj	Servostyring	0 Fejl
Styretøj	Ratstammemodul	0 Fejl
Styretøj	aktiv styring	ikke tilgængelig
Audio/Video	Mediaplayer 1	ikke tilgængelig
Audio/Video	Radiotuner	1 Fejl
<p>Fejlkode: 3405 Bashøjtaler Funktion ukorrekt.</p>		
Audio/Video	Sound-system	ikke tilgængelig
Audio/Video	Tv-tuner	ikke tilgængelig
Audio/Video	Informationselektronik	1 Fejl
<p>Fejlkode: 3787 Drejemekanik visningsenhed for Funktion ukorrekt.</p>		
Audio/Video	Informationselektronik 2	ikke tilgængelig
Dæktryksovervågning	Dæktryksovervågning	ikke tilgængelig