



4884797

# NAF Bruktbiltest

Testdato  
16.09.2024



## Kjøretøy

<b>Bilmerke</b>	Land Rover	<b>Motorstørrelse</b>	2997 cm <sup>3</sup>
<b>Modell</b>	Defender	<b>Motoreffekt</b>	221 kW
<b>Type</b>	LE	<b>Aksler i drift</b>	2
<b>Registreringsnr.</b>	BU37798	<b>Drivstofftype</b>	Diesel
<b>Understellsnr.</b>	SALEA7BW7P2232941	<b>Kjøretøygruppe</b>	315
<b>Km.stand.</b>	20059	<b>Bruktimportert</b>	Nei
<b>Farge</b>	Brun	<b>Registreringsår</b>	2023
		<b>Registrert første gang</b>	17.08.2023



## Informasjon

NAF Bruktbiltest (BBT) er en uavhengig vurdering av kjøretøyets tekniske tilstand iht. definerte kontrollpunkter. De aktuelle kontrollpunktene fremkommer i testen og vurderes / bedømmes etter NAF sine definisjoner og retningslinjer som også hensyntar bilens alder og km-stand.

NAF anmerker kun feil, mangler og avvik som avdekkes på testtidspunktet. Forutsetninger for utført test er angitt på side 2 i denne rapporten. NAF demonterer ikke for kontroll. Det kan være indikasjon knyttet til tekniske forhold som krever ytterligere utredning for å kunne fastslå omfang. Det kan også være periodiske feil som ikke kan avdekkes på testtidspunktet. Se utfyllende leveransebeskrivelse side 6.

NAF Bruktbiltest er utført på oppdrag av bilforhandler. Alle henvendelser til testen og øvrige forhold til bilens tekniske tilstand må avklares mellom kjøper av bilen og bilforhandler testen er utstedt til.



4884797

## Testresultater

Ref.Id	Repareres	Resultat	Beskrivelse
23.1	Full systemskann	Det finnes feilkoder, se rapport	
81.2	Frontrute	En eller flere steinsprutrosetter som ikke er utbedret <ul style="list-style-type: none"><li>Reparasjonsmetode: Skift</li></ul>	
86.3	Lakk / karosseri utvendig	Skadet:	Venstre forskjerm, Panser
86.11		Steinsprut/lakksår	Venstre baddør, Høyre baddør

Ref.Id	Opplysning	Resultat	Beskrivelse
4.12	Service/ Dokum.	Bilen har digital servicebok, denne er ikke kontrollert av NAF	
23.6	Full systemskann	Etter avtale med kunde er feilkode/r slettet, feilsøking må påregnes dersom feilkode dukker opp igjen	
86.20	Lakk / karosseri utvendig	Steinsprut:	Høyre forskjerm, Venstre fordør, Venstre baksjerm
98.9	Seter	* - Bilen er ombygget til varebil. (Bakseter ligger i bilen + diverse utstyr)	

## Servicehistorikk

Bilen har elektronisk servicedokumentasjon

Elektronisk servicedokumentasjon er ikke sjekket av NAF på grunn av manglende tilgang.

## Testforhold

<b>Maks hastighet ved prøvekjøring</b>	60 km/t
<b>Utetemperatur ved prøvekjøring</b>	15 °C
<b>Føreforhold ved prøvekjøring</b>	Tørt
<b>Bilen ble prøvekjørt:</b>	Driftsvarm motor
<b>Er bilen skitten eller nediset:</b>	Nei
<b>Frist for neste EU kontroll</b>	17.08.2027



4884797

**Prøvekjøring**

1 - Kjøreegenskaper ✓

**Generell informasjon**

3 - Nøkler / Utstyr ✓

4 - Service/ Dokum. O

**Bremser**

5 - Bremsbelegg ✓

6 - Bremseskiver ✓

8 - Parkeringsbrems ✓

9 - Bremsvirkning ✓

10 - Bremsvæsknivå ✓

12 - Bremsørør ✓

13 - Bremseslanger ✓

15 - Bremsedal ✓

**Lys og signaler**

17 - Lys ✓

19 - Refleks ✓

20 - Lyd / lyssignaler ✓

21 - Varsellamper ✓

**e-Diagnose**

23 - Full systemskann R

**Motor**

26 - Avgassanalyse (Diesel) ✓

27 - Motor virkemåte ✓

28 - Utvendig tilstand motor ✓

29 - Oljenivå motor ✓

30 - Kjølevæske ✓

32 - Kjølesystem ✓

33 - Eksosanlegg ✓

35 - Motorfester ✓

36 - Drivstofftank, rør, slange ✓

37 - Registerreim ✓

**Drivverk**

40 - Girkasse (automatisk) ✓

41 - Differensial ✓

42 - Drivaksler ✓

43 - Mellomaksel ✓

**Elektriske anlegg**

44 - Instrument belysning ✓

45 - Instrumenter ✓

47 - Elektrisk vindusheis ✓

48 - Oppvarmet bakrute ✓

49 - Kupevifte ✓

50 - Varmeapparat / klimaanlegg (AC) ✓

51 - Vindusvisker, spyler (foran/bak) ✓

53 - Sentrallås ✓

54 - Setevarmer ✓

55 - Ladespenning generator ✓

56 - Drivrem generator ✓

59 - Tilhengerkontakt ✓

63 - Kabler for fremdriftssystem elbil/hybrid ✓

64 - Utv. tilstand fremdriftsbatteri elbil/hybrid ✓

**Hjul, dekk, felg**

65 - Dekk ✓

66 - Felg ✓

67 - Ekstra hjulsett ✓

68 - Hjullager ✓

**Styring**

71 - Ratt, rattaksel, ledd ✓

72 - Styresnekke, tannstang ✓

73 - Styrestag/ledd ✓

74 - Styreservo ✓

**Hjuloppheng**

75 - Støtdempere ✓

76 - Stabilisator ✓

77 - Fjærer / fjærbein ✓

78 - Opphengs- / bærearmer foraksel ✓

79 - Opphengs- / bærearmer bakaksel ✓

80 - Travers ✓



4884797

## Karosseri

81 - Frontrute	R
82 - Siderute/bakrute	✓
83 - Dør-/panseråpner	✓
84 - Lås	✓
86 - Lakk / karosseri utvendig	R
87 - Utvendig speil	✓
88 - Underside	✓
89 - Understellsnummer	✓
90 - Tilhengerfeste	✓

## Interiør

91 - Dashbord / midtkonsoll	✓
93 - Taktrekk	✓
96 - Dørtrekk	✓
97 - Døråpning	✓
98 - Seter	O
99 - Bilbelte	✓
100 - Gulvmatter/-teppe	✓
102 - Laste-/bagasjerom	✓
103 - Interiør generelt	✓



4884797

**Måleverdier**

Ref.Id	Punkt	Fråse	Måleverdi
3.1	Nøkler / Utstyr	Antall nøkler:	2 stk
6.1	Bremsekiver		Kontrollert visuelt
9.1	Bremsevirkning	Bremsevirkning, VF	300,00
9.2		Bremsevirkning, HF	300,00
9.3		Bremsevirkning, VB	300,00
9.4		Bremsevirkning, HB	300,00
26.1	Avgassanalyse (Diesel)		Euro 5 eller høyere uten feilkoder
30.1	Kjølevæske	Kjølevæskens frysepunkt, frostsikker ned til minus:	40 °C
37.1	Registerreim		Bilen har registerkjede
50.1	Varmeapparat / klimaanlegg (AC)	Temperatur på luft inn i klimaanlegg	22 °C
50.2		Temperatur på luft ut av klimaanlegg	7 °C
55.1	Ladespenning generator	Ladespenning med last (V)	14,60 volt
55.2		Ladespenning uten last (V)	14,60 volt
65.1	Dekk	Mønsterdybde VF	6,00 mm
65.2		Mønsterdybde HF	6,00 mm
65.3		Mønsterdybde VB	6,00 mm
65.4		Mønsterdybde HB	6,00 mm
65.5		Bilen er utrustet med:	Piggfrie vinterdekk
66.1	Felg	Felg montert på bilen:	Lettmetallfelg
67.1	Ekstra hjulsett	Mønsterdybde	6,00 mm
67.2		Mønsterdybde	6,00 mm
67.3		Mønsterdybde	6,00 mm
67.4		Mønsterdybde	6,00 mm
67.5		Ekstra hjulsett er utrustet med:	Sommerdekk
67.6		Felg på ekstra hjulsett:	Lettmetallfelg

**Bilder og vedlegg****1. Generelt****2. Generelt****3. Generelt****4. Generelt****5. Generelt****6. Generelt****7. Generelt****8. Generelt****9. Generelt****10. Generelt****11. Generelt****12. Generelt**



4884797



13. Generelt



14. Generelt



15. Generelt



16. Generelt



17. Generelt



18. Generelt



19. Generelt



20. Generelt



21. Generelt



22. Generelt



23. Generelt



24. Generelt



4884797

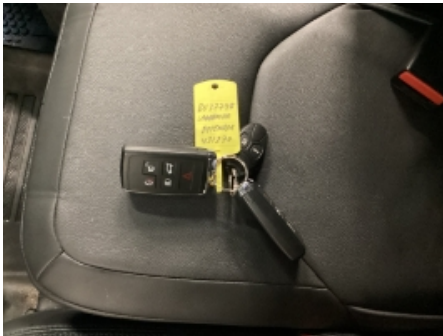

25. Generelt



26. Generelt



27. Generelt

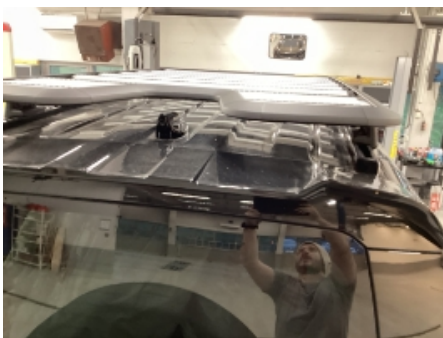

28. Generelt



29. Generelt



30. Generelt



31. Generelt



32. Generelt



33. Generelt



34. Generelt



35. Generelt



36. Generelt





4884797



37. Generelt



38. Generelt



39. Generelt



40. Generelt



41. Generelt



42. Generelt



43. Generelt



44. Generelt



45. Generelt



46. Generelt



47. Generelt



48. Generelt



4884797



49. Generelt



50. Generelt



51. Generelt



4884797

## Leveransebetingelser

### 1. Testrapporten

Testrapporten inneholder identifikasjon av kjøretøy og kunde samt beskrivelse av testens omfang med måleresultater der det foreligger.

### 2. Bedømming-vurderingsdefinisjon

Forklaring til bokstavkodene som benyttes ved PDF rapport:

V = Normalt. Tilstand vurdert «normal» iht. kjøretøyets alder og kjørelengde

R = Reparasjon. Anbefaler utbedring iht. kontrollpunkt

O = Opplysning. Informasjon iht. kontrollpunkt og/eller kjøretøy

S = Skiftet. Kontrollpunkt inkl. komponentskifte

J = Justert. Kontrollpunkt inkl. justering

I = Ikkeutført. Kontrollpunkt ikke vurdert

### 3. Gjennomføring av test.

Test utføres på et NAF Senter hvis ikke annet er beskrevet.

### 4. Eiendomsrett

Testens resultat tilhører NAFs kunde. Kundens navn er registrert på side 1 i testrapporten, og eventuelle henvendelser i forbindelse med testen må utføres av registrert kunde. Testresultatene leveres ikke ut til andre uten samtykke fra NAFs kunde.

### 5. Demontering

NAF demonterer ikke for kontroll/vurdering, og kan dermed ikke påpeke feil som kun avdekkes ved demontering. Dersom NAF oppdager avvik der det trengs demontering for kontroll/vurdering, vil dette anmerkes i testrapporten.

### 6. Prøvekjøring, periodiske feil og fremtidige problemer

NAF anmerker kun feil og avvik som oppdages på testtidspunktet. Periodiske feil/avvik kan forekomme uten at dette avdekkes pga. manglende symptom(fremtredelse) ved testtidspunktet. Det er ikke mulig å forutse fremtidige problemer, feil eller avvik.

NAF prøvekjører bilen kun i begrenset grad.

### 7. Avlesing av elektronisk lagrede feilkoder via kjøretøyets OBD kontakt

NAF leser feilkoder på de elektroniske styresystemene som bilprodusenten har gitt tilgang til. Tilgang kan variere mellom ulike bilmerker og modeller og systemene leses med det testutstyret som benyttes av NAF. Det skilles ikke mellom permanente og periodiske feilkoder. NAF kan ikke påvise avvik i bilens oppgitte kilometerstand ved hjelp av diagnose.

### 8. NAFs ansvar

NAF har vurdert alle kontrollpunkter i den aktuelle testrapporten i henhold til NAFs definisjoner og retningslinjer. Kontrollpunkter som ikke omtales i rapporten er ikke inkludert eller vurdert.

Feil/avvik som avdekkes i etterkant av testen, kan ikke lastes NAF uten at det dokumenteres at følgende kumulative vilkår foreligger:

- feil/avvik må anses å ha foreligget ved testtidspunktet
- feil/avvik kan avdekkes etter gjeldende definisjoner og retningslinjer (innhold) av kontrollpunkt ved testtidspunktet
- feil/avvik kan avdekkes ved benyttet testutstyr i NAF ved testtidspunktet
- feil/avvik kan avdekkes ved gjeldende testforutsetninger ved testtidspunktet
- feil/avvik medfører konsekvenstap
- NAF har opptrådt uaktsomt ved testtidspunktet

### 9. Klageadgang næringsmarked

Testens resultat tilhører NAFs kunde. Kundens navn er registrert på side 1 i testrapporten. Ved eventuelle uoverensstemmelser i forbindelse med levert dokumentasjon, skal kunde ta dette opp med NAF. NAF er forretningsmessig leverandør til kunde og forholder seg kun til denne avtalepart.

Alle reklamasjoner må være NAF i hende skriftlig senest 10 dager etter at testen er utført.

### 10. Reklamasjonsansvaret til NAF

Ved uoverensstemmelse mellom tekst og bilder i testrapport og ett av disse viser riktig tilstand, er feilen ikke reklamasjonsgrunn.

NAF AS er ikke ansvarlig for feil i opplysninger som er hentet elektronisk fra 3.-part.

NAF AS kan kreve at bilen stilles til disposisjon for kontroll.

Ved reklamasjon kan NAF AS forlange å få mulighet til å reparere på eget verksted.

Hvis kjøper starter reparasjon på annet verksted uten skriftlig godkjenning fra NAF AS bortfaller retten til å kreve utgiften refundert av NAF AS.

Ved reparasjon på kjøpers verksted beregnes priser etter NAF AS sine innkjøpspriser (Meca eller tilsvarende) og selvkost på timepris. Benyttes DBS-systemet som grunnlag for delepriser benyttes importørpriser uten fraktpåslag.

Arbeidstidsettes iht. Haynes Pro med faktor 1

Diagnoserapport vedlegges der kunden har bestilt dette. Diagnoserapporten betraktes som en del av testrapporten.

Reklamasjonskravets størrelse er under alle omstendigheter oppad begrenset til prisen på testen, med mindre noe annet er særskilt avtalt.

NAF AS anbefaler at budgivere selv inspiserer objektet.

NAF SEM  
Døvleveien 23  
3170 SEM  
Telefon:  
Fax:  
E-mail:  
Website:



16. sep. 2024

Køretøj: Land-Rover Defender-III 3.0 24V D300 (L663)  
Motorkode: DT306 (AJ20D6)  
Produktionsår: 20-  
Kilometerstand: 20059 (skrevet af kontrolløren)  
Registrering Nr: BU37798  
VIN:  
Testet: 16. sep. 2024 07:49:26

---

Fejlkode

---

<b>Motor</b>	<b>PCM drivlinjestyreenhed</b>	<b>0 Fejl</b>
<b>ABS</b>	<b>ABS antiblokeringsystem CAN</b>	<b>0 Fejl</b>
<b>Airbag</b>	<b>RCM styreenhed sikkerheds-tilbageholdelsessystem</b>	<b>0 Fejl</b>
<b>Klimaanlæg</b>	<b>HVAC styreenhed for fuldautomatisk klimaanlæg</b>	<b>0 Fejl</b>
<b>Klimaanlæg</b>	<b>RHVAC styreenhed for bageste fuldautomatiske klimaanlæg</b>	<b>ikke tilgængelig</b>
<b>Komfort</b>	<b>OMM passagerovervågning</b>	<b>ikke tilgængelig</b>
<b>Komfort</b>	<b>ICM infotainment-styreenhed</b>	<b>0 Fejl</b>
<b>Komfort</b>	<b>IPC kombiinstrument</b>	<b>0 Fejl</b>
<b>Komfort</b>	<b>ICDM interaktiv displaystyreenhed</b>	<b>ikke tilgængelig</b>
<b>Komfort</b>	<b>ICDMA interaktiv displaystyreenhed A</b>	<b>0 Fejl</b>
<b>Komfort</b>	<b>NFSM Styreenhed til nærhedsregistrering</b>	<b>ikke tilgængelig</b>
<b>Komfort</b>	<b>CCM hastigheds-reguleringsmodul</b>	<b>0 Fejl</b>
<b>Komfort</b>	<b>BCM karosseristyreenhed</b>	<b>0 Fejl</b>
<b>Komfort</b>	<b>Starter-/generatorstyreenhed</b>	<b>0 Fejl</b>

<b>Komfort</b>	<b>BECM batteriovervågningsmodul</b>	<b>0 Fejl</b>
<b>Komfort</b>	<b>EPICD Inverter D</b>	<b>0 Fejl</b>
<b>Komfort</b>	<b>DDM førerdørsmodul</b>	<b>1 Fejl</b>
Fejlkode: B1544-87 Sædekontaktgruppe bagved Funktion ukorrekt.		
<b>Komfort</b>	<b>PDM passagerdørsmodul</b>	<b>1 Fejl</b>
Fejlkode: B1544-87 Sædekontaktgruppe bagved Funktion ukorrekt.		
<b>Komfort</b>	<b>TBM styreenhed til drejeligt anhængertræk</b>	<b>0 Fejl</b>
<b>Komfort</b>	<b>HCM forlygtestyremodul</b>	<b>0 Fejl</b>
<b>Komfort</b>	<b>HCM B forlygtestyremodul B</b>	<b>0 Fejl</b>
<b>Komfort</b>	<b>SODL/BMCML modul objektregistrering til siden venstre</b>	<b>0 Fejl</b>
<b>Komfort</b>	<b>SODR/BMCMR modul objektregistrering til siden højre</b>	<b>0 Fejl</b>
<b>Komfort</b>	<b>GWM central gateway</b>	<b>0 Fejl</b>
<b>Gearkasse</b>	<b>TCM gearkassestyreenhed</b>	<b>0 Fejl</b>
<b>Gearkasse</b>	<b>DDCM Styreenhed adskillelse af drivlinje</b>	<b>0 Fejl</b>
<b>Gearkasse</b>	<b>TCCM fordelergear</b>	<b>0 Fejl</b>
<b>Gearkasse</b>	<b>RDCM differentialespærre-styreenhed bag</b>	<b>ikke tilgængelig</b>
<b>Gearkasse</b>	<b>GSM gearskiftestyreenhed</b>	<b>0 Fejl</b>
<b>Tyverisikring</b>	<b>TCM gearkassestyreenhed EGS 20 OBD</b>	<b>0 Fejl</b>
<b>Undervogn</b>	<b>CHCM styreenhed for elektronisk undervogn</b>	<b>0 Fejl</b>
<b>Styretøj</b>	<b>SASM ratvinkelsensor-styreenhed</b>	<b>0 Fejl</b>
<b>Styretøj</b>	<b>PSCM servostyringsstyreenhed</b>	<b>0 Fejl</b>
<b>Audio/Video</b>	<b>TCU telematik-styreenhed</b>	<b>ikke tilgængelig</b>
<b>Audio/Video</b>	<b>Styreenhed til trådløs oplader</b>	<b>ikke tilgængelig</b>
<b>Audio/Video</b>	<b>AAM audioforstærker</b>	<b>ikke tilgængelig</b>

**Audio/Video**  
**Dæktryksovervågning**

**IPMA billedbehandlingsmodul A**  
**TPMS dæktryksovervågningssystem**

**ikke tilgængelig**  
**0 Fejl**