



4682217

# NAF Bruktbiltest

Testdato  
27.06.2024



## Kunde

<b>Navn</b>	Auksjonen.no As	<b>Kontaktperson</b>	
<b>Medlemsnummer</b>	94448735	<b>Navn</b>	Auksjonen.no As
<b>Adresse</b>	Døvleveien 23	<b>Telefon</b>	33 30 05 40
<b>Postnummer og -sted</b>	3170 SEM	<b>E-post</b>	
<b>Telefon</b>	33 30 05 40		



## Kjøretøy

<b>Bilmerke</b>	Mazda	<b>Motorstørrelse</b>	2191 cm <sup>3</sup>
<b>Modell</b>	CX-5	<b>Motoreffekt</b>	110 kW
<b>Type</b>	6L	<b>Aksler i drift</b>	2
<b>Registreringsnr.</b>	CV69697	<b>Drivstofftype</b>	Diesel
<b>Understellsnr.</b>	JMZKEN91800216386	<b>Kjøretøygruppe</b>	101
<b>Km.stand.</b>	171258	<b>Bruktimportert</b>	Nei
<b>Farge</b>	Rød	<b>Registreringsår</b>	2013
		<b>Registrert første gang</b>	22.07.2013



## Informasjon

NAF Bruktbiltest (BBT) er en uavhengig vurdering av kjøretøyets tekniske tilstand iht. definerte kontrollpunkter. De aktuelle kontrollpunktene fremkommer i testen og vurderes / bedømmes etter NAF sine definisjoner og retningslinjer som også hensyntar bilens alder og km-stand.

NAF anmerker kun feil, mangler og avvik som avdekkes på testtidspunktet. Forutsetninger for utført test er angitt på side 2 i denne rapporten. NAF demonterer ikke for kontroll. Det kan være indikasjon knyttet til tekniske forhold som krever ytterligere utredning for å kunne fastslå omfang. Det kan også være periodiske feil som ikke kan avdekkes på testtidspunktet. Se utfyllende leveransebeskrivelse side 6.

NAF Bruktbiltest er utført på oppdrag av bilforhandler. Alle henvendelser til testen og øvrige forhold til bilens tekniske tilstand må avklares mellom kjøper av bilen og bilforhandler testen er utstedt til.



4682217

## Testresultater

Ref.Id	Repareres	Resultat	Beskrivelse
19.3	Refleks	* Løs refleks høyre bak.	
53.1	Sentrallås	Fjernbetjening virker ikke	på 1 av 2 nøkler
58.5	Tilstand 12 volt batteri	Bør lade batteri	
67.24	Ekstra hjulsett	* Mangler senterkopper.	
69.6	Reservehjul / dekkreparasjonssett	Dekkreparasjonssett, holdbarhetsdato har utløpt	
86.2	Lakk / karosseri utvendig	Lakkriper:	Høyre bakdør
86.8		Rustangrep:	Tak
97.1	Døråpning	Sår eller skade:	Venstre fordør, Høyre bakdør

Ref.Id	Opplysning	Resultat	Beskrivelse
4.12	Service/ Dokum.	Bilen har digital servicebok, denne er ikke kontrollert av NAF	
6.17	Bremsekiver	Overflaterust eller mindre enn 50% av overflaten rustet	Høyre bak
17.32	Lys	* Hovedlykter foran begynner å bli matte.	
23.4	Full systemskann	Det finnes feilkoder, se rapport	
40.18	Girkasse (automatisk)	* Registrerer periodevis ikke at den står i park.	
45.20	Instrumenter	* Tenning kan være periodisk vanskelig å få skrudd av da den ikke registrerer at bilen er satt i park.	
77.13	Fjærer / fjærbein	Nedre fjær-ende er ikke tilgjengelig for kontroll (ikke synlig)	Venstre bak, Høyre bak
81.9	Frontrute	Noe steinsprut	
82.17	Siderute/bakrute	Enkelte slitasjeriper på bakrute etter bruk av bakrutevisker	
86.17	Lakk / karosseri utvendig	Diverse småbulker/lakkriper	
86.27		Vanskelig å vurdere fordi bilen er:	våt og skitten
86.34		* Diverse steinsprut.	
97.5	Døråpning	Sår eller skade:	Venstre bakdør

## Servicehistorikk

Bilen har elektronisk servicedokumentasjon

Elektronisk servicedokumentasjon er ikke sjekket av NAF på grunn av manglende tilgang.

## Testforhold

<b>Maks hastighet ved prøvekjøring</b>	60 km/t
<b>Utetemperatur ved prøvekjøring</b>	14 °C
<b>Føreforhold ved prøvekjøring</b>	Tørt
<b>Er bilen skitten eller nediset:</b>	Ja
<b>Frist for neste EU kontroll</b>	30.05.2025



4682217

**Prøvekjøring**

1 - Kjøreegenskaper ✓

**Generell informasjon**

3 - Nøkler / Utstyr ✓

4 - Service/ Dokum. ○

**Bremser**

5 - Bremsbelegg ✓

6 - Bremseskiver ○

8 - Parkeringsbrems ✓

9 - Bremsevirkning ✓

10 - Bremsevæsknivå ✓

12 - Bremsørør ✓

13 - Bremseslanger ✓

14 - Bremskraftforsterker ✓

15 - Brems pedal ✓

**Lys og signaler**

17 - Lys ○

19 - Refleks R

20 - Lyd / lyssignaler ✓

21 - Varsellamper ✓

22 - Varsellamper utvidet ✓

**e-Diagnose**

23 - Full systemskann ○

**Motor**

27 - Motor virkemåte ✓

28 - Utvendig tilstand motor ✓

29 - Oljenivå motor ✓

30 - Kjølevæske ✓

31 - Kjølevifte ✓

32 - Kjølesystem ✓

33 - Eksosanlegg ✓

35 - Motorfester ✓

36 - Drivstofftank, rør, slange ✓

**Drivverk**

40 - Girkasse (automatisk) ○

41 - Differensial ✓

42 - Drivaksler ✓

43 - Mellomaksler ✓

**Elektriske anlegg**

44 - Instrument belysning ✓

45 - Instrumenter ○

46 - Radio / Multimedia ✓

47 - Elektrisk vindusheis ✓

48 - Oppvarmet bakrute ✓

49 - Kupevifte ✓

50 - Varmeapparat / klimaanlegg (AC) ✓

51 - Vindusvisker, spyler (foran/bak) ✓

52 - Lyktespyler / Visker ✓

53 - Sentrallås R

54 - Setevarmer ✓

55 - Ladespenning generator ✓

56 - Drivrem generator ✓

57 - Batteri ytre tilstand ✓

58 - Tilstand 12 volt batteri R

**Hjul, dekk, felg**

65 - Dekk ✓

66 - Felg ✓

**Hjul, dekk, felg**

67 - Ekstra hjulsett R

68 - Hjullager ✓

69 - Reservehjul / dekkreparasjonssett R

**Styring**

71 - Ratt, rattaksel, ledd ✓

72 - Styresnekke, tannstang ✓

73 - Styrestag/ledd ✓

74 - Styreservo ✓

**Hjuloppheng**

75 - Støtdempere ✓

76 - Stabilisator ✓

77 - Fjærer / fjærbein ○

78 - Opphengs- / bærearmer foraksel ✓

79 - Opphengs- / bærearmer bakaksel ✓

80 - Travers ✓



4682217

## Karosseri

- |                                |   |
|--------------------------------|---|
| 81 - Frontrute                 | ○ |
| 82 - Siderute/bakrute          | ○ |
| 83 - Dør-/panseråpner          | ✓ |
| 84 - Lås                       | ✓ |
| 86 - Lakk / karosseri utvendig | R |
| 87 - Utvendig speil            | ✓ |
| 88 - Underside                 | ✓ |
| 89 - Understellsnummer         | ✓ |

## Interiør

- |                             |   |
|-----------------------------|---|
| 91 - Dashbord / midtkonsoll | ✓ |
| 92 - Luftdyse kupé          | ✓ |
| 93 - Taktrekk               | ✓ |
| 94 - Solskjerm              | ✓ |
| 95 - Innvendig speil        | ✓ |
| 96 - Dørtrekk               | ✓ |
| 97 - Døråpning              | R |
| 98 - Seter                  | ✓ |
| 99 - Bilbelte               | ✓ |
| 100 - Gulvmatter/-teppe     | ✓ |
| 101 - Bagasjeromstildekning | ✓ |
| 102 - Laste-/bagasjerom     | ✓ |
| 103 - Interiør generelt     | ✓ |
| 104 - Varseltrekant         | ✓ |



4682217

**Måleverdier**

Ref.Id	Punkt	Fråse	Måleverdi
3.1	Nøkler / Utstyr	Antall nøkler:	2 stk
6.1	Bremseskiver		Kontrollert visuelt
9.1	Bremsevirkning		Kontrollert visuelt
30.1	Kjølevæske	Kjølevæskens frysepunkt, frostsikker ned til minus:	40 °C
50.1	Varmeapparat / klimaanlegg (AC)		Åpenbar kjøleeffekt
55.1	Ladespenning generator	Ladespenning med last (V)	13,68 volt
55.2		Ladespenning uten last (V)	14,20 volt
58.1	Tilstand 12 volt batteri	Referanseverdi norm:	EN
58.2		Referanseverdi kaldstart-kapasitet:	760 ampere
58.3		Målt kaldstart-kapasitet:	379 ampere
65.1	Dekk	Mønsterdybde VF	7,40 mm
65.2		Mønsterdybde HF	7,50 mm
65.3		Mønsterdybde VB	7,70 mm
65.4		Mønsterdybde HB	7,80 mm
65.5		Bilen er utrustet med:	Sommerdekk
66.1	Felg	Felg montert på bilen:	Lettmetallfelg
67.1	Ekstra hjulsett	Mønsterdybde	5,70 mm
67.2		Mønsterdybde	5,40 mm
67.3		Mønsterdybde	6,20 mm
67.4		Mønsterdybde	6,30 mm
67.5		Ekstra hjulsett er utrustet med:	Piggfrie vinterdekk
67.6		Felg på ekstra hjulsett:	Lettmetallfelg

## Bilder og vedlegg



1. Generelt



2. Generelt



3. Generelt



4. Generelt



5. Generelt



6. Generelt



7. Generelt



8. Generelt



9. Generelt



10. Generelt



11. Generelt



12. Generelt





4682217



13. Generelt



14. Generelt



15. Generelt



16. Generelt



17. Generelt



18. Generelt



19. Generelt



20. Generelt



21. Generelt

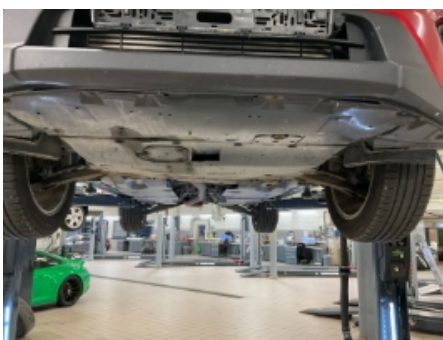

22. Generelt



23. Generelt



24. Generelt



4682217

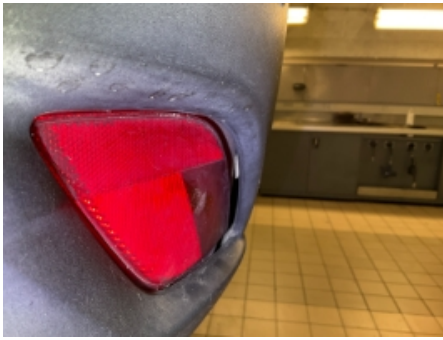

25. Generelt



26. Generelt



27. Generelt



28. Generelt



29. Generelt



30. Generelt



31. Generelt



32. Generelt



33. Generelt



34. Generelt

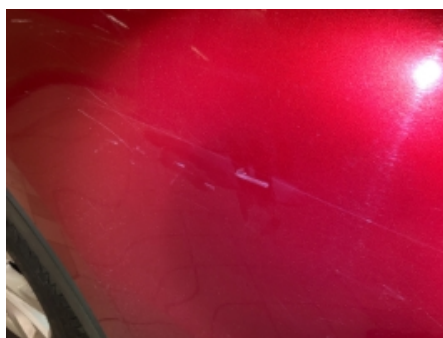

35. Generelt





4682217

## Leveransebetingelser

### 1. Testrapporten

Testrapporten inneholder identifikasjon av kjøretøy og kunde samt beskrivelse av testens omfang med måleresultater der det foreligger.

### 2. Bedømming-vurderingsdefinisjon

Forklaring til bokstavkodene som benyttes ved PDF rapport:

V = Normalt. Tilstand vurdert «normal» iht. kjøretøyets alder og kjørelengde

R = Reparasjon. Anbefaler utbedring iht. kontrollpunkt

O = Opplysning. Informasjon iht. kontrollpunkt og/eller kjøretøy

S = Skiftet. Kontrollpunkt inkl. komponentskifte

J = Justert. Kontrollpunkt inkl. justering

I = Ikkeutført. Kontrollpunkt ikke vurdert

### 3. Gjennomføring av test.

Test utføres på et NAF Senter hvis ikke annet er beskrevet.

### 4. Eiendomsrett

Testens resultat tilhører NAFs kunde. Kundens navn er registrert på side 1 i testrapporten, og eventuelle henvendelser i forbindelse med testen må utføres av registrert kunde. Testresultatene leveres ikke ut til andre uten samtykke fra NAFs kunde.

### 5. Demontering

NAF demonterer ikke for kontroll/vurdering, og kan dermed ikke påpeke feil som kun avdekkes ved demontering. Dersom NAF oppdager avvik der det trengs demontering for kontroll/vurdering, vil dette anmerkes i testrapporten.

### 6. Prøvekjøring, periodiske feil og fremtidige problemer

NAF anmerker kun feil og avvik som oppdages på testtidspunktet. Periodiske feil/avvik kan forekomme uten at dette avdekkes pga. manglende symptom(fremtredelse) ved testtidspunktet. Det er ikke mulig å forutse fremtidige problemer, feil eller avvik.

NAF prøvekjører bilen kun i begrenset grad.

### 7. Avlesing av elektronisk lagrede feilkoder via kjøretøyets OBD kontakt

NAF leser feilkoder på de elektroniske styresystemene som bilprodusenten har gitt tilgang til. Tilgang kan variere mellom ulike bilmerker og modeller og systemene leses med det testutstyret som benyttes av NAF. Det skilles ikke mellom permanente og periodiske feilkoder. NAF kan ikke påvise avvik i bilens oppgitte kilometerstand ved hjelp av diagnose.

### 8. NAFs ansvar

NAF har vurdert alle kontrollpunkter i den aktuelle testrapporten i henhold til NAFs definisjoner og retningslinjer. Kontrollpunkter som ikke omtales i rapporten er ikke inkludert eller vurdert.

Feil/avvik som avdekkes i etterkant av testen, kan ikke lastes NAF uten at det dokumenteres at følgende kumulative vilkår foreligger:

- feil/avvik må anses å ha foreligget ved testtidspunktet
- feil/avvik kan avdekkes etter gjeldende definisjoner og retningslinjer (innhold) av kontrollpunkt ved testtidspunktet
- feil/avvik kan avdekkes ved benyttet testutstyr i NAF ved testtidspunktet
- feil/avvik kan avdekkes ved gjeldende testforutsetninger ved testtidspunktet
- feil/avvik medfører konsekvenstap
- NAF har opptrådt uaktsomt ved testtidspunktet

### 9. Klageadgang næringsmarked

Testens resultat tilhører NAFs kunde. Kundens navn er registrert på side 1 i testrapporten. Ved eventuelle uoverensstemmelser i forbindelse med levert dokumentasjon, skal kunde ta dette opp med NAF. NAF er forretningsmessig leverandør til kunde og forholder seg kun til denne avtalepart.

Alle reklamasjoner må være NAF i hende skriftlig senest 10 dager etter at testen er utført.

### 10. Reklamasjonsansvaret til NAF

Ved uoverensstemmelse mellom tekst og bilder i testrapport og ett av disse viser riktig tilstand, er feilen ikke reklamasjonsgrunn.

NAF AS er ikke ansvarlig for feil i opplysninger som er hentet elektronisk fra 3.-part.

NAF AS kan kreve at bilen stilles til disposisjon for kontroll.

Ved reklamasjon kan NAF AS forlange å få mulighet til å reparere på eget verksted.

Hvis kjøper starter reparasjon på annet verksted uten skriftlig godkjenning fra NAF AS bortfaller retten til å kreve utgiften refundert av NAF AS.

Ved reparasjon på kjøpers verksted beregnes priser etter NAF AS sine innkjøpspriser (Meca eller tilsvarende) og selvkost på timepris. Benyttes DBS-systemet som grunnlag for delepriser benyttes importørpriser uten fraktpåslag.

Arbeidstidsettes iht. Haynes Pro med faktor 1

Diagnoserapport vedlegges der kunden har bestilt dette. Diagnoserapporten betraktes som en del av testrapporten.

Reklamasjonskravets størrelse er under alle omstendigheter oppad begrenset til prisen på testen, med mindre noe annet er særskilt avtalt.

NAF AS anbefaler at budgivere selv inspiserer objektet.

Naf AS /Kløfta  
Dyrskuvegen 5  
2040 Kløfta  
Telefon: 91183650  
Fax:  
E-mail: Kjetil.oppi@naf.no  
Website:



27. jun. 2024

Køretøj: Mazda CX-5 2.2 16V CDi Skyactiv-D 4WD (GH,KE)  
Motorkode: SH-Y1  
Produktionsår: 12-14  
Kilometerstand: 171258 (skrevet af kontrolløren)  
Registrering Nr: CV69697  
VIN: JMZKEN91800216386 (udlæst fra styreenhed)  
Testet: 27. jun. 2024 05:22:20

---

Fejlkode

---

<b>OBD</b>	<b>OBD</b>	<b>0 Fejl</b>
<b>Motor</b>	<b>Diesel CAN</b>	<b>0 Fejl</b>
<b>Motor</b>	<b>SSU = start/stop-enhed</b>	<b>3 Fejl</b>

Fejlkode: U3003-16  
Batterispænding  
Uden for nominel værdi

Fejlkode: P1794-16  
Batterispænding  
Spændings-/strømforsyning med fejl.

Fejlkode: P0560-16  
Systemspænding  
Spændings-/strømforsyning med fejl.

<b>ABS</b>	<b>ABS CAN</b>	<b>3 Fejl</b>
------------	----------------	---------------

Fejlkode: C0051-67  
Ratvinkelsensor  
Funktion ukorrekt.

Fejlkode: U3003-16  
Batterispænding  
Spændings-/strømforsyning med fejl.

Fejlkode: U3003-17  
Batterispænding  
Spændings-/strømforsyning med fejl.

<b>ABS</b>	<b>SCBS = intelligent bremsekraftforstærkning</b>	<b>0 Fejl</b>
<b>ABS</b>	<b>EPB = elektromekanisk parkeringsbremse</b>	<b>ikke tilgængelig</b>
<b>Airbag</b>	<b>SAS airbag</b>	<b>0 Fejl</b>
<b>Klimaanlæg</b>	<b>Klimaanlæg CAN</b>	<b>ikke tilgængelig</b>
<b>Klimaanlæg</b>	<b>Tilskudsvarme CAN</b>	<b>ikke tilgængelig</b>
<b>Komfort</b>	<b>Keyless Go CAN</b>	<b>ikke tilgængelig</b>
<b>Komfort</b>	<b>Central styreenhed CAN</b>	<b>0 Fejl</b>
<b>Komfort</b>	<b>Modul sæde for førerside CAN</b>	<b>ikke tilgængelig</b>
<b>Komfort</b>	<b>Førerdørsmodul CAN</b>	<b>ikke tilgængelig</b>
<b>Komfort</b>	<b>Passagerdørsmodul CAN</b>	<b>ikke tilgængelig</b>
<b>Komfort</b>	<b>Forlygtemodul CAN</b>	<b>0 Fejl</b>
<b>Komfort</b>	<b>RVM = bakovervågning</b>	<b>0 Fejl</b>
<b>Komfort</b>	<b>Anhængermodul CAN</b>	<b>ikke tilgængelig</b>
<b>Komfort</b>	<b>FSC = frontkamera</b>	<b>0 Fejl</b>
<b>Komfort</b>	<b>SBS/MRCC = nødbremseassistent/aktiv fartpilot</b>	<b>ikke tilgængelig</b>
<b>Komfort</b>	<b>IC = kombiinstrument</b>	<b>0 Fejl</b>
<b>Komfort</b>	<b>PSM = parkeringshjælp</b>	<b>ikke tilgængelig</b>
<b>Gearkasse</b>	<b>Automatgear CAN</b>	<b>ikke tilgængelig</b>
<b>Gearkasse</b>	<b>Firehjulstræk CAN</b>	<b>0 Fejl</b>
<b>Undervogn</b>	<b>Aktiv chassiskontrol CAN</b>	<b>ikke tilgængelig</b>
<b>Styretøj</b>	<b>Elektr. styring CAN</b>	<b>0 Fejl</b>
<b>Audio/Video</b>	<b>Audio-modul CAN</b>	<b>ikke tilgængelig</b>
<b>Audio/Video</b>	<b>Taleregistrering CAN</b>	<b>ikke tilgængelig</b>
<b>Audio/Video</b>	<b>Multimedieinstrument CAN</b>	<b>ikke tilgængelig</b>