



4468917

# NAF Bruktbiltest

**Testdato**  
19.04.2024



## Kunde

<b>Navn</b>	Auksjonen.no Co/Santander	<b>Kontaktperson</b>	
<b>Medlemsnummer</b>	95140190	<b>Navn</b>	Auksjonen.no Co/Santander
<b>Adresse</b>	Døvleveien 23	<b>Telefon</b>	33300540
<b>Postnummer og -sted</b>	3170 SEM	<b>E-post</b>	
<b>Telefon</b>	33300540		



## Kjøretøy

<b>Bilmerke</b>	BMW	<b>Motorstørrelse</b>	2993 cm <sup>3</sup>
<b>Modell</b>	M 550d xDRIVE	<b>Motoreffekt</b>	280 kW
<b>Type</b>	5L	<b>Aksler i drift</b>	2
<b>Registreringsnr.</b>	BT50473	<b>Drivstofftype</b>	Diesel
<b>Understellsnr.</b>	WBA5D91000D061142	<b>Kjøretøygruppe</b>	101
<b>Km.stand.</b>	169078	<b>Bruktimportert</b>	Ja
<b>Farge</b>	Sølv	<b>Registreringsår</b>	2013
		<b>Registrert første gang</b>	16.10.2013



## Informasjon

NAF Bruktbiltest (BBT) er en uavhengig vurdering av kjøretøyets tekniske tilstand iht. definerte kontrollpunkter. De aktuelle kontrollpunktene fremkommer i testen og vurderes / bedømmes etter NAF sine definisjoner og retningslinjer som også hensyntar bilens alder og km-stand.

NAF anmerker kun feil, mangler og avvik som avdekkes på testtidspunktet. Forutsetninger for utført test er angitt på side 2 i denne rapporten. NAF demonterer ikke for kontroll. Det kan være indikasjon knyttet til tekniske forhold som krever ytterligere utredning for å kunne fastslå omfang. Det kan også være periodiske feil som ikke kan avdekkes på testtidspunktet. Se utfyllende leveransebeskrivelse side 6.

NAF Bruktbiltest er utført på oppdrag av bilforhandler. Alle henvendelser til testen og øvrige forhold til bilens tekniske tilstand må avklares mellom kjøper av bilen og bilforhandler testen er utstedt til.



4468917

## Testresultater

Ref.Id	Repareres	Resultat	Beskrivelse
3.9	Nøkler / Utstyr	Bilens display eller systemscann indikerer at det er svakt/tomt batteri på en eller flere nøkler	
4.3	Service/ Dokum.	Iht. servicehefte er ikke alle servicer fulgt	
6.7	Bremseskiver	Bremseskivetykkelse er under fabrikantens minimumsmål	Venstre bak, Høyre bak
27.16	Motor virkemåte	* Feil kode på gløde plugg .	
42.1	Drivaksler	Defekt gummimansjett:	Venstre ytre foran
67.17	Ekstra hjulsett	Ekstra hjulsett mangler	
77.1	Fjærer / fjærbein	Brudd:	Høyre foran
82.9	Siderute/bakrute	Ulovlig film eller tape på ruter:	Venstre fordør, Høyre fordør
86.2	Lakk / karosseri utvendig	Lakkriper:	Høyre fordør, Høyre bakdør, Høyre bakskjerm

Ref.Id	Opplysning	Resultat	Beskrivelse
23.4	Full systemskann	Det finnes feilkoder, se rapport	
23.7		Diagnoseavlesing ligger i testrapport	
60.7	Tilleggsvarmer / parkeringsvarmer	Ikke funksjonsprøvd	
86.21	Lakk / karosseri utvendig	Små lakkblærer:	Bakluke
86.33		Bilen er delvis omlakkert:	Venstre bakskjerm
90.10	Tilhengerfeste	Låsemekanisme er ikke funksjonsprøvd	

## Servicehistorikk

Angitte servicer er de som er oppført i serviceheftet/annen dokumentasjon funnet i bilen. Avvik i forhold til angitte serviceintervaller/retningslinjer i serviceheftet, anmerkes og fremkommer i rapporten.

Dato	Km.stand
30.06.2022	121418
31.05.2021	97236
23.08.2018	68380
28.02.2017	38107
03.06.2015	19250

## Testforhold

<b>Maks hastighet ved prøvekjøring</b>	90 km/t
<b>Utetemperatur ved prøvekjøring</b>	5 °C
<b>Føreforhold ved prøvekjøring</b>	Tørt
<b>Bilen ble prøvekjørt:</b>	Driftsvarm motor
<b>Er bilen skitten eller nediset:</b>	Nei
<b>Frist for neste EU kontroll</b>	04.05.2025



4468917

**Prøvekjøring**

1 - Kjøreegenskaper ✓

**Generell informasjon**

3 - Nøkler / Utstyr R

4 - Service/ Dokum. R

**Bremser**

5 - Bremsbelegg ✓

6 - Bremseskiver R

8 - Parkeringsbrems ✓

9 - Bremsvirkning ✓

10 - Bremsvæsknivå ✓

11 - Bremsvæskens kokepunkt ✓

12 - Bremsør ✓

13 - Bremseslanger ✓

14 - Bremskraftforsterker ✓

15 - Brems pedal ✓

**Lys og signaler**

17 - Lys ✓

18 - Markeringslys/-lykter ✓

19 - Refleks ✓

20 - Lyd / lyssignaler ✓

21 - Varsellamper ✓

22 - Varsellamper utvidet ✓

**e-Diagnose**

23 - Full systemskann O

**Motor**

26 - Avgassanalyse (Diesel) ✓

27 - Motor virkemåte R

28 - Utvendig tilstand motor ✓

29 - Oljenivå motor ✓

30 - Kjølevæske ✓

31 - Kjølevifte ✓

32 - Kjølesystem ✓

33 - Eksosanlegg ✓

35 - Motorfester ✓

36 - Drivstofftank, rør, slange ✓

**Drivverk**

40 - Girkasse (automatisk) ✓

41 - Differensial ✓

42 - Drivaksler R

43 - Mellomaksel ✓

**Elektriske anlegg**

44 - Instrument belysning ✓

45 - Instrumenter ✓

46 - Radio / Multimedia ✓

47 - Elektrisk vindusheis ✓

48 - Oppvarmet bakrute ✓

49 - Kupevifte ✓

50 - Varmeapparat / klimaanlegg (AC) ✓

51 - Vindusvisker, spyler (foran/bak) ✓

52 - Lyktespyler / Visker ✓

53 - Sentrallås ✓

54 - Setevarmer ✓

55 - Ladespenning generator ✓

56 - Drivrem generator ✓

59 - Tilhengerkontakt ✓

60 - Tilleggsvarmer / parkeringsvarmer O

**Hjul, dekk, felg**

65 - Dekk ✓

**Hjul, dekk, felg**

66 - Felg ✓

67 - Ekstra hjulsett R

68 - Hjullager ✓

69 - Reservehjul / dekkreparasjonssett ✓

70 - Hjulcapsler/navkopper ✓

**Styring**

71 - Ratt, rattaksel, ledd ✓

72 - Styresnekke, tannstang ✓

73 - Styrestag/ledd ✓



4468917

### Hjuloppheng

75 - Støtdempere	✓
76 - Stabilisator	✓
77 - Fjærer / fjærbein	R
78 - Opphengs- / bærearmer foraksel	✓
79 - Opphengs- / bærearmer bakaksel	✓
80 - Travers	✓

### Karosseri

81 - Frontrute	✓
82 - Siderute/bakrute	R
83 - Dør-/panseråpner	✓
86 - Lakk / karosseri utvendig	R
87 - Utvendig speil	✓
88 - Underside	✓
89 - Understellsnummer	✓
90 - Tilhengerfeste	O

### Interiør

91 - Dashbord / midtkonsoll	✓
92 - Luftdyse kupé	✓
93 - Taktrekk	✓
94 - Solskjerm	✓
95 - Innvendig speil	✓
96 - Dørtrekk	✓
97 - Døråpning	✓
98 - Seter	✓
99 - Bilbelte	✓
100 - Gulvmatter/-teppe	✓
102 - Laste-/bagasjerom	✓
103 - Interiør generelt	✓
104 - Varseltrekant	✓



4468917

**Måleverdier**

<b>Ref.Id</b>	<b>Punkt</b>	<b>Fråse</b>	<b>Måleverdi</b>
3.1	Nøkler / Utstyr	Antall nøkler:	3 stk
6.1	Bremsekiver	Min. bremsekivetykkelse før utskifting foran:	34,40 mm
6.2		Bremsekivetykkelse VF	35,30 mm
6.3		Bremsekivetykkelse HF	35,30 mm
6.4		Min. bremsekivetykkelse før utskifting bak:	22,40 mm
6.5		Bremsekivetykkelse VB	22,00 mm
6.6		Bremsekivetykkelse HB	22,00 mm
9.1	Bremsevirkning	Bremsevirkning, VF	250,00
9.2		Bremsevirkning, HF	250,00
9.3		Bremsevirkning, VB	200,00
9.4		Bremsevirkning, HB	200,00
26.1	Avgassanalyse (Diesel)	Røykgass	0,00 m <sup>-1</sup>
30.1	Kjølevæske	Kjølevæskens frysepunkt, frostsikker ned til minus:	35 °C
50.1	Varmeapparat / klimaanlegg (AC)	Temperatur på luft inn i klimaanlegg	20 °C
50.2		Temperatur på luft ut av klimaanlegg	4 °C
55.1	Ladespenning generator	Ladespenning med last (V)	15,10 volt
55.2		Ladespenning uten last (V)	15,10 volt
65.1	Dekk	Mønsterdybde VF	8,70 mm
65.2		Mønsterdybde HF	8,50 mm
65.3		Mønsterdybde VB	8,70 mm
65.4		Mønsterdybde HB	8,50 mm
65.5		Bilen er utrustet med:	Vinterdekk m/pigg
66.1	Felg	Felg montert på bilen:	Lettmetallfelg
67.1	Ekstra hjulsett		Ikke målt grunnet manglende tilgjengelighet



4468917

## Bilder og vedlegg



1. Generelt



2. Generelt



3. Generelt



4. Generelt



5. Generelt



6. Generelt



7. Generelt



8. Generelt



9. Generelt



10. Generelt



11. Generelt



12. Generelt



4468917



13. Generelt



14. Generelt



15. Generelt



16. Generelt



17. Generelt



18. Generelt



19. Generelt



20. Generelt



21. Generelt



22. Generelt



23. Generelt



24. Generelt



4468917



25. Generelt



26. Generelt



27. Generelt



28. Generelt



29. Generelt



30. Generelt



31. Generelt



32. Generelt



33. Generelt



34. Generelt



35. Generelt



36. Generelt





4468917

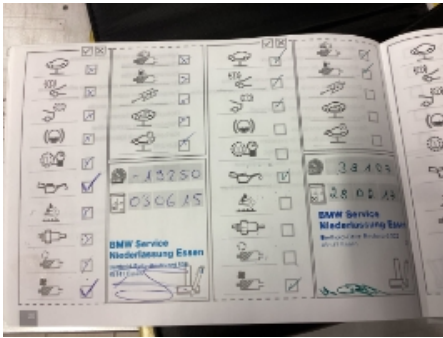

37. Generelt



38. Generelt

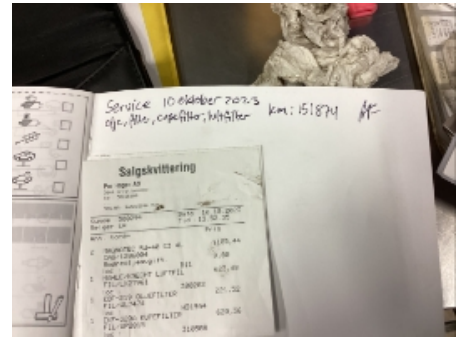

39. Generelt



40. Generelt



41. Generelt



42. Generelt



4468917

## Leveransebetingelser

### 1. Testrapporten

Testrapporten inneholder identifikasjon av kjøretøy og kunde samt beskrivelse av testens omfang med måleresultater der det foreligger.

### 2. Bedømming-vurderingsdefinisjon

Forklaring til bokstavkodene som benyttes ved PDF rapport:

V = Normalt. Tilstand vurdert «normal» iht. kjøretøyets alder og kjørelengde

R = Reparasjon. Anbefaler utbedring iht. kontrollpunkt

O = Opplysning. Informasjon iht. kontrollpunkt og/eller kjøretøy

S = Skiftet. Kontrollpunkt inkl. komponentskifte

J = Justert. Kontrollpunkt inkl. justering

I = Ikkeutført. Kontrollpunkt ikke vurdert

### 3. Gjennomføring av test.

Test utføres på et NAF Senter hvis ikke annet er beskrevet.

### 4. Eiendomsrett

Testens resultat tilhører NAFs kunde. Kundens navn er registrert på side 1 i testrapporten, og eventuelle henvendelser i forbindelse med testen må utføres av registrert kunde. Testresultatene leveres ikke ut til andre uten samtykke fra NAFs kunde.

### 5. Demontering

NAF demonterer ikke for kontroll/vurdering, og kan dermed ikke påpeke feil som kun avdekkes ved demontering. Dersom NAF oppdager avvik der det trengs demontering for kontroll/vurdering, vil dette anmerkes i testrapporten.

### 6. Prøvekjøring, periodiske feil og fremtidige problemer

NAF anmerker kun feil og avvik som oppdages på testtidspunktet. Periodiske feil/avvik kan forekomme uten at dette avdekkes pga. manglende symptom(fremtredelse) ved testtidspunktet. Det er ikke mulig å forutse fremtidige problemer, feil eller avvik.

NAF prøvekjører bilen kun i begrenset grad.

### 7. Avlesing av elektronisk lagrede feilkoder via kjøretøyets OBD kontakt

NAF leser feilkoder på de elektroniske styresystemene som bilprodusenten har gitt tilgang til. Tilgang kan variere mellom ulike bilmerker og modeller og systemene leses med det testutstyret som benyttes av NAF. Det skilles ikke mellom permanente og periodiske feilkoder. NAF kan ikke påvise avvik i bilens oppgitte kilometerstand ved hjelp av diagnose.

### 8. NAFs ansvar

NAF har vurdert alle kontrollpunkter i den aktuelle testrapporten i henhold til NAFs definisjoner og retningslinjer. Kontrollpunkter som ikke omtales i rapporten er ikke inkludert eller vurdert.

Feil/avvik som avdekkes i etterkant av testen, kan ikke lastes NAF uten at det dokumenteres at følgende kumulative vilkår foreligger:

- feil/avvik må anses å ha foreligget ved testtidspunktet
- feil/avvik kan avdekkes etter gjeldende definisjoner og retningslinjer (innhold) av kontrollpunkt ved testtidspunktet
- feil/avvik kan avdekkes ved benyttet testutstyr i NAF ved testtidspunktet
- feil/avvik kan avdekkes ved gjeldende testforutsetninger ved testtidspunktet
- feil/avvik medfører konsekvenstap
- NAF har opptrådt uaktsomt ved testtidspunktet

### 9. Klageadgang næringsmarked

Testens resultat tilhører NAFs kunde. Kundens navn er registrert på side 1 i testrapporten. Ved eventuelle uoverensstemmelser i forbindelse med levert dokumentasjon, skal kunde ta dette opp med NAF. NAF er forretningsmessig leverandør til kunde og forholder seg kun til denne avtalepart.

Alle reklamasjoner må være NAF i hende skriftlig senest 10 dager etter at testen er utført.

### 10. Reklamasjonsansvaret til NAF

Ved uoverensstemmelse mellom tekst og bilder i testrapport og ett av disse viser riktig tilstand, er feilen ikke reklamasjonsgrunn.

NAF AS er ikke ansvarlig for feil i opplysninger som er hentet elektronisk fra 3.-part.

NAF AS kan kreve at bilen stilles til disposisjon for kontroll.

Ved reklamasjon kan NAF AS forlange å få mulighet til å reparere på eget verksted.

Hvis kjøper starter reparasjon på annet verksted uten skriftlig godkjenning fra NAF AS bortfaller retten til å kreve utgiften refundert av NAF AS.

Ved reparasjon på kjøpers verksted beregnes priser etter NAF AS sine innkjøpspriser (Meca eller tilsvarende) og selvkost på timepris. Benyttes DBS-systemet som grunnlag for delepriser benyttes importørpriser uten fraktpåslag.

Arbeidstidsettes iht. Haynes Pro med faktor 1

Diagnoserapport vedlegges der kunden har bestilt dette. Diagnoserapporten betraktes som en del av testrapporten.

Reklamasjonskravets størrelse er under alle omstendigheter oppad begrenset til prisen på testen, med mindre noe annet er særskilt avtalt.

NAF AS anbefaler at budgivere selv inspiserer objektet.

Naf senter Kristiansand  
Skibåsen 33  
4636 Kristiansand  
Telefon: 38056666  
Fax:  
E-mail: Willy.pedersen@naf.no  
Website: Www.naf.no



19. apr. 2024

Køretøj: BMW M550d F10 xDrive  
Motorkode: N57 D30 C  
Produktionsår: 12-13  
Kilometerstand: 169078 (skrevet af kontrolløren)  
Registrering Nr: BT50473  
VIN: WBA5D91000D061142 (udlæst fra styreenhed)  
Testet: 19. apr. 2024 08:28:16 / Lovdag

---

#### Fejlkode

---

<b>Motor</b>	<b>DDE Motorstyreenhed</b>	<b>1 Fejl</b>
Fejlkode: DTC 242600 Gløderør cyl. 2 Modstandsværdi med fejl.		
<b>Motor</b>	<b>EKPS Brændstofpumpestyreenhed</b>	<b>0 Fejl</b>
<b>Motor</b>	<b>SCR Udstødningsefterbehandling</b>	<b>ikke tilgængelig</b>
<b>ABS</b>	<b>DSC Elektronisk stabilitetsprogram</b>	<b>0 Fejl</b>
<b>ABS</b>	<b>EMF Parkeringsbremsestyreenhed</b>	<b>0 Fejl</b>
<b>Airbag</b>	<b>ACSM Airbagstyreenhed</b>	<b>0 Fejl</b>
<b>Airbag</b>	<b>REMALI Reversibel selestramme i venstre side</b>	<b>0 Fejl</b>
<b>Airbag</b>	<b>REMARE Reversibel selestrammer i højre side</b>	<b>0 Fejl</b>
<b>Klimaanlæg</b>	<b>IHKA Fulldautomatisk klimaanlæg</b>	<b>2 Fejl</b>
Fejlkode: DTC 8011F4 Komfortvarmer Funktion deaktiveret på grund af afbrydelse ved forbruger.		
Fejlkode: DTC 8011F5 Brændstofdrevet tilskudsvarmer Brændstofstand for lav til at starte opvarmning.		

<b>Klimaanlæg</b>	<b>FKA Klimastyreenhed bagved</b>	<b>0 Fejl</b>
<b>Komfort</b>	<b>KOMBI Kombiinstrument</b>	<b>0 Fejl</b>
<b>Komfort</b>	<b>HUD Head-up-display</b>	<b>0 Fejl</b>
<b>Komfort</b>	<b>CID Infotainmentdisplay</b>	<b>ikke tilgængelig</b>
<b>Komfort</b>	<b>ZGM Central gateway-styreenhed</b>	<b>1 Fejl</b>

Fejlkode: DTC 801C20  
Gatewaystyreenhed  
Fejlkodehukommelse fuld.

<b>Komfort</b>	<b>ICM ABS/ESP-styreenhed</b>	<b>1 Fejl</b>
----------------	-------------------------------	---------------

Fejlkode: DTC 48279B  
ABS/ESP styreenhed  
Underspænding konstateret i systemet.

<b>Komfort</b>	<b>FRM Karosseristyreenhed foran</b>	<b>1 Fejl</b>
----------------	--------------------------------------	---------------

Fejlkode: DTC 800F92  
Velkomstlys  
Gentagelsesspærre aktiv.

<b>Komfort</b>	<b>FZD Skydetagsstyreenhed</b>	<b>1 Fejl</b>
----------------	--------------------------------	---------------

Fejlkode: DTC 801A4A  
Fejlkode  
Fejlkode ikke defineret af producenten.

<b>Komfort</b>	<b>JBE Karosseristyreenhed</b>	<b>1 Fejl</b>
----------------	--------------------------------	---------------

Fejlkode: DTC C90D60  
Luftkvalitetsføler  
Intern fejl.

<b>Komfort</b>	<b>SZL Ratstammekontakt</b>	<b>0 Fejl</b>
----------------	-----------------------------	---------------

<b>Komfort</b>	<b>CON Infotainmentbetjeningsenhed</b>	<b>0 Fejl</b>
----------------	--	---------------

<b>Komfort</b>	<b>ACC Fjernområderadar</b>	<b>0 Fejl</b>
----------------	-----------------------------	---------------

<b>Komfort</b>	<b>FLA Fjernlysstyreenhed</b>	<b>ikke tilgængelig</b>
----------------	-------------------------------	-------------------------

<b>Komfort</b>	<b>LHML Forlygtestyreenhed i venstre side</b>	<b>5 Fejl</b>
----------------	---	---------------

Fejlkode: DTC 8059C7  
Klassificeringsmodstande LED 1 LED-hovedlysmodul 2 venstre  
1/flere modstandsværdier ukorrekte.

Fejlkode: DTC 8059CC  
Hella Gutmann Solutions GmbH

Klassifikationsmodstande LED 3 LED-hovedforlygtemodul 2 højre  
1/flere modstandsværdier ukorrekte.

Fejlkode: DTC 8059CD

Klassifikationsmodstande LED 4 LED-hovedforlygtemodul 2 højre  
1/flere modstandsværdier ukorrekte.

Fejlkode: DTC 8059CF

Klassifikationsmodstande LED 6 LED-hovedforlygtemodul 2 højre  
1/flere modstandsværdier ukorrekte.

Fejlkode: DTC 8059D2

Klassifikationsmodstande LED 2 LED-hovedforlygtemodul 2 højre  
1/flere modstandsværdier ukorrekte.

<b>Komfort</b>	<b>LHMR Forlygtestyreenhed i højre side</b>	<b>0 Fejl</b>
<b>Komfort</b>	<b>STML Forlygtestyreenhed i venstre side</b>	<b>0 Fejl</b>
<b>Komfort</b>	<b>STMR Forlygtestyreenhed i højre side</b>	<b>0 Fejl</b>
<b>Komfort</b>	<b>SWW sporskifteadvarel</b>	<b>ikke tilgængelig</b>
<b>Komfort</b>	<b>SMFA Sædestyreenhed fører</b>	<b>2 Fejl</b>

Fejlkode: DTC E46C00

CAN-bus-forbindelse til karosseristyreenhed  
CAN-signal "Status for trådløs nøgle" ugyldigt.

Fejlkode: DTC 802A1E

Sædeindstilling  
Funktion frakoblet på grund af motorstart.

<b>Komfort</b>	<b>SMBF Sædestyreenhed passager</b>	<b>1 Fejl</b>
----------------	-------------------------------------	---------------

Fejlkode: DTC 802C1E

Sædeindstilling  
Funktion frakoblet på grund af motorstart.

<b>Komfort</b>	<b>KAFAS Frontkamerastyreenhed</b>	<b>0 Fejl</b>
----------------	------------------------------------	---------------

<b>Komfort</b>	<b>TR SVC 360-graders kamera</b>	<b>5 Fejl</b>
----------------	----------------------------------	---------------

Fejlkode: DTC 800B8F

Kofangerkamera til venstre  
Strømforbrug for højt.

Fejlkode: DTC CA8C02

Kofangerkamera til højre  
Kommunikation forstyrret.

Fejlkode: DTC 800BDF

Kofangerkamera til venstre  
Kamera ikke kalibreret.

Fejlkode: DTC 800BE0

Kofangerkamera til højre

Kamera ikke kalibreret.

Fejlkode: DTC 800BDA  
Kofangerkamera til venstre  
ikke tilsluttet

<b>Komfort</b>	<b>NVE Natsynskamera</b>	<b>ikke tilgængelig</b>
<b>Komfort</b>	<b>PDC parkeringshjælp</b>	<b>0 Fejl</b>
<b>Komfort</b>	<b>PMA Parkeringshjælp</b>	<b>ikke tilgængelig</b>
<b>Komfort</b>	<b>AHM Anhængerstyreenhed</b>	<b>ikke tilgængelig</b>
<b>Komfort</b>	<b>HKL bagklapmodul</b>	<b>0 Fejl</b>
<b>Komfort</b>	<b>GZAL Ekstra forlygte i venstre side</b>	<b>ikke tilgængelig</b>
<b>Komfort</b>	<b>GZAR Ekstra forlygte i højre side</b>	<b>ikke tilgængelig</b>
<b>Gearkasse</b>	<b>EGS Gearkassestyreenhed</b>	<b>1 Fejl</b>

Fejlkode: DTC CF2501  
CAN-bus-forbindelse til anhængerstyreenhed  
CAN-meddelelse "Status anhænger" mangler.

<b>Gearkasse</b>	<b>GWS Styreenhed til gearvælgerkontakt</b>	<b>0 Fejl</b>
<b>Gearkasse</b>	<b>VTG Fordelergearkassestyreenhed</b>	<b>0 Fejl</b>
<b>Tyverisikring</b>	<b>CAS Startspærrestyreenhed</b>	<b>1 Fejl</b>

Fejlkode: DTC 9308B0  
Batterispænding  
Spænding for lav.

<b>Tyverisikring</b>	<b>SINE Tyverialarm</b>	<b>ikke tilgængelig</b>
<b>Undervogn</b>	<b>EHC Niveaureguleringsstyreenhed</b>	<b>ikke tilgængelig</b>
<b>Undervogn</b>	<b>VDM Styreenhed til dæmpningsregulering</b>	<b>1 Fejl</b>

Fejlkode: DTC 480C40  
Systemfunktion nedsat  
Temperatur for lav.

<b>Undervogn</b>	<b>EDCSVR Dæmpermodul HF</b>	<b>0 Fejl</b>
<b>Undervogn</b>	<b>EDCSVL Dæmpermodul VF</b>	<b>0 Fejl</b>
<b>Undervogn</b>	<b>EDCSHR Dæmpermodul HB</b>	<b>0 Fejl</b>
<b>Undervogn</b>	<b>EDCSHL Dæmpermodul VB</b>	<b>0 Fejl</b>

<b>Styretøj</b>	<b>SVT Servostyringsstyreenhed</b>	<b>0 Fejl</b>
<b>Styretøj</b>	<b>EPS Servostyringsstyreenhed til elektrisk servostyring</b>	<b>ikke tilgængelig</b>
<b>Styretøj</b>	<b>AL Servostyringsstyreenhed</b>	<b>ikke tilgængelig</b>
<b>Styretøj</b>	<b>HSR Styreenhed for aktiv bagaksel</b>	<b>ikke tilgængelig</b>
<b>Audio/Video</b>	<b>CIC Infotainmentstyreenhed</b>	<b>0 Fejl</b>
<b>Audio/Video</b>	<b>ASD Styreenhed til aktuator for motorslydsforstærker</b>	<b>0 Fejl</b>
<b>Audio/Video</b>	<b>CBX-Media Multimedia-grænseflade</b>	<b>ikke tilgængelig</b>
<b>Audio/Video</b>	<b>CBX-eCall nødkaldsmodul</b>	<b>0 Fejl</b>
<b>Audio/Video</b>	<b>AMP Audioforstærker</b>	<b>0 Fejl</b>
<b>Audio/Video</b>	<b>TBX Infotainment-betjeningsenhed</b>	<b>0 Fejl</b>
<b>Audio/Video</b>	<b>DVDC DVD-skifter</b>	<b>ikke tilgængelig</b>
<b>Dæktryksovervågning</b>	<b>RDC Dæktryksstyreenhed</b>	<b>ikke tilgængelig</b>