



5301484

NAF Bruktbiltest

Testdato
05.03.2025

Kunde

Navn	Auksjonen.no Co/Santander	Kontaktperson	
Medlemsnummer	95140190	Navn	Auksjonen.no Co/Santander
Adresse	Døvlevei 23	Telefon	33300540
Postnummer og -sted	3170 SEM	E-post	
Telefon	33300540		
Ekstern referanse	474823		



Kjøretøy

Bilmerke	Nissan	Motorstørrelse	2953 cm ³
Modell	PATROL NENV	Motoreffekt	118 kW
Type	TESY61	Aksler i drift	2
Registreringsnr.	DL81455	Drivstofftype	Diesel
Understellsnr.	JN1TESY61U0156917	Kjøretøygruppe	101
Km.stand.	166716	Bruktimportert	Nei
Farge	Sølv	Registreringsår	2007
Karosseritype	Stasjonsvogn	Registrert første gang	21.12.2007
		Frist for neste EU kontroll	10.11.2025



Informasjon

NAF Bruktbiltest (BBT) er en uavhengig vurdering av kjøretøyets tekniske tilstand iht. definerte kontrollpunkter. De aktuelle kontrollpunktene fremkommer i testen og vurderes / bedømmes etter NAF sine definisjoner og retningslinjer som også hensyntar bilens alder og km-stand.

NAF anmerker kun feil, mangler og avvik som avdekkes på testtidspunktet. Forutsetninger for utført test er angitt på side 2 i denne rapporten. NAF demonterer ikke for kontroll. Det kan være indikasjon knyttet til tekniske forhold som krever ytterligere utredning for å kunne fastslå omfang. Det kan også være periodiske feil som ikke kan avdekkes på testtidspunktet. Se utfyllende leveransebeskrivelse side 6.

NAF Bruktbiltest er utført på oppdrag av bilforhandler. Alle henvendelser til testen og øvrige forhold til bilens tekniske tilstand må avklares mellom kjøper av bilen og bilforhandler testen er utstedt til.



5301484

Testresultater

Ref.Id	Repareres	Resultat	Beskrivelse
2.9	Unormal lyd	Ulyd i drivverk	
2.13		* Ukjent lyd mens motor står på tomgang. Videre feil søk anbefales	
3.5	Nøkler / Utstyr	Nøkkel/er mangler	
3.8		Nøkkel/er skadet 1 stk	
4.2	Service/ Dokum.	Siste service er ikke utført	Kjørelengde mellom servicer er overskredet
4.3		Iht. servicehefte er ikke alle servicer fulgt	Kjørelengde mellom servicer er overskredet
28.1	Utvendig tilstand motor	Oljelekkasje på motor - rengjør før nærmere kontroll	
32.14	Kjølesystem	* Rust/rusthull på radiator ramme	
33.2	Eksosanlegg	Lekkasje:	Midtre eksosrør
54.2	Setevarmer	Setevarme virker ikke:	Venstre foran, Høyre foran
59.5	Tilhengerkontakt	Korrosjon / irr.	
84.4	Lås	Feil ved låsesylinder	Bakluke/-dør
85.2	Takluke/Panoramatak	Feilfunksjon	
86.5	Lakk / karosseri utvendig	Pyntelist løs, skadet eller mangler:	Bakluke, Høyre bakskjerm
86.8		Rustangrep:	Panser, Tak
91.3	Dashbord / midtkonsoll	* Dashbord er skadet	
93.4	Taktrekk	* Uoriginalt taktrekk	
97.1	Døråpning	Sår eller skade:	Venstre bakdør, Venstre fordør
97.3		Rust:	Venstre bakdør, Høyre bakdør
98.3	Seter	Hull/rift gjennom setetrekk:	Venstre bak

Ref.Id	Opplysning	Resultat	Beskrivelse
6.17	Bremseskiver	Overflaterust eller mindre enn 50% av overflaten rustet	Begge sider bak
23.7	Full systemskann	Diagnoseavlesing ligger i testrapport	
40.16	Girkasse (automatisk)	Liten oljelekkasje	
41.7	Differensial	Oljelekkasje/ svetting:	Bakre differensial
69.11	Reservehjul / dekkreparasjonssett	Ikke tilgjengelig for kontroll	
81.9	Frontrute	Noe steinsprut	
86.16	Lakk / karosseri utvendig	Lakkriper:	Venstre fordør, Høyre fordør, Høyre bakdør, Venstre bakdør, Høyre bakskjerm
86.17		Diverse småbulker/lakkriper	
88.13	Underside	Stedvis rustdannelse i vognbunn/understell	



5301484

Ref.Id	Opplysning	Resultat	Beskrivelse
97.5	Døråpning	Sår eller skade:	Høyre fordør

Servicehistorikk

Servicehistorikk er vedlagt

Dato	Km.stand
16.09.2016	91082
17.03.2015	82109
10.07.2014	77027
31.01.2013	66437
08.12.2011	56129
17.01.2011	46077
25.11.2009	31478
16.10.2008	18229

Testforhold

Maks hastighet ved prøvekjøring	60 km/t
Utetemperatur ved prøvekjøring	5 °C
Føreforhold ved prøvekjøring	Tørt;Vått
Bilen ble prøvekjørt:	Driftsvarm motor
Frist for neste EU kontroll	11.11.2025



5301484

Prøvekjøring

- 1 - Kjøreegenskaper ✓
- 2 - Unormal lyd R

Generell informasjon

- 3 - Nøkler / Utstyr R
- 4 - Service/ Dokum. R

Bremser

- 5 - Bremsbelegg ✓
- 6 - Bremseskiver O
- 10 - Bremsvæsknivå ✓
- 12 - Bremsørør ✓
- 13 - Bremseslanger ✓
- 14 - Bremskraftforsterker ✓
- 15 - Brems pedal ✓

Lys og signaler

- 17 - Lys ✓
- 19 - Refleks ✓
- 20 - Lyd / lyssignaler ✓
- 21 - Varsellamper ✓
- 22 - Varsellamper utvidet ✓

e-Diagnose

- 23 - Full systemskann O

Motor

- 27 - Motor virkemåte ✓
- 28 - Utvendig tilstand motor R
- 29 - Oljenivå motor ✓
- 30 - Kjølevæske ✓
- 31 - Kjølevifte ✓
- 32 - Kjølesystem R
- 33 - Eksosanlegg R
- 35 - Motorfester ✓
- 36 - Drivstofftank, rør, slange ✓
- 37 - Registerreim ✓

Drivverk

- 40 - Girkasse (automatisk) O
- 41 - Differensial O
- 42 - Drivaksler ✓
- 43 - Mellomaksel ✓

Elektriske anlegg

- 44 - Instrument belysning ✓
- 45 - Instrumenter ✓
- 47 - Elektrisk vindusheis ✓
- 48 - Oppvarmet bakrute ✓
- 49 - Kupevifte ✓
- 50 - Varmeapparat / klimaanlegg (AC) ✓
- 51 - Vindusvisker, spyler (foran/bak) ✓
- 52 - Lyktespyler / Visker ✓
- 53 - Sentrallås ✓
- 54 - Setevarmer R
- 55 - Ladespenning generator ✓
- 56 - Drivrem generator ✓
- 57 - Batteri ytre tilstand ✓
- 59 - Tilhengerkontakt R

Hjul, dekk, felg

- 65 - Dekk ✓
- 66 - Felg ✓
- 67 - Ekstra hjulsett ✓
- 68 - Hjullager ✓
- 69 - Reservehjul / dekkreparasjonssett O

Styring

- 71 - Ratt, rattaksel, ledd ✓
- 72 - Styresnekke, tannstang ✓
- 73 - Styrestag/ledd ✓
- 74 - Styreservo ✓

Hjuloppheng

- 75 - Støtdempere ✓
- 76 - Stabilisator ✓
- 77 - Fjærer / fjærbein ✓
- 78 - Opphengs- / bærearmer foraksel ✓
- 79 - Opphengs- / bærearmer bakaksel ✓
- 80 - Travers ✓



5301484

Karosseri

81 - Frontrute	O
82 - Siderute/bakrute	✓
83 - Dør-/panseråpner	✓
84 - Lås	R
85 - Takluke/Panoramatak	R
86 - Lakk / karosseri utvendig	R
87 - Utvendig speil	✓
88 - Underside	O
89 - Understellsnummer	✓
90 - Tilhengerfeste	✓

Interiør

91 - Dashbord / midtkonsoll	R
92 - Luftdyse kupé	✓
93 - Taktrekk	R
94 - Solskjerm	✓
95 - Innvendig speil	✓
96 - Dørtrekk	✓
97 - Døråpning	R
98 - Seter	R
99 - Bilbelte	✓
100 - Gulvmatter/-teppe	✓
102 - Laste-/bagasjerom	✓
103 - Interiør generelt	✓
104 - Varseltrekant	✓



5301484

Måleverdier

Ref.Id	Punkt	Fråse	Måleverdi
3.1	Nøkler / Utstyr	Antall nøkler:	1 stk
6.1	Bremsekiver	Min. bremsekivetykkelse før utskifting foran:	Kontrollert visuelt
6.2		Bremsekivetykkelse VF	Kontrollert visuelt
6.3		Bremsekivetykkelse HF	Kontrollert visuelt
6.4		Min. bremsekivetykkelse før utskifting bak:	16,00 mm
6.5		Bremsekivetykkelse VB	17,40 mm
6.6		Bremsekivetykkelse HB	17,30 mm
30.1	Kjølevæske	Kjølevæskens frysepunkt, frostsikker ned til minus:	40 °C
37.1	Registerreim		Bilen har registerkjede
50.1	Varmeapparat / klimaanlegg (AC)	Temperatur på luft inn i klimaanlegg	21 °C
50.2		Temperatur på luft ut av klimaanlegg	7 °C
55.1	Ladespenning generator	Ladespenning med last (V)	13,90 volt
55.2		Ladespenning uten last (V)	14,40 volt
65.1	Dekk	Mønsterdybde VF	11,00 mm
65.2		Mønsterdybde HF	11,00 mm
65.3		Mønsterdybde VB	10,00 mm
65.4		Mønsterdybde HB	10,00 mm
65.5		Bilen er utrustet med:	Vinterdekk m/pigg
66.1	Felg	Felg montert på bilen:	Lettmetallfelg
67.1	Ekstra hjulsett	Mønsterdybde	3,00 mm
67.2		Mønsterdybde	3,00 mm
67.3		Mønsterdybde	3,00 mm
67.4		Mønsterdybde	3,00 mm
67.5		Ekstra hjulsett er utrustet med:	Sommerdekk
67.6		Felg på ekstra hjulsett:	Lettmetallfelg

Bilder og vedlegg



1. Generelt



2. Generelt



3. Generelt



4. Generelt



5. Generelt



6. Generelt



7. Generelt



8. Generelt



9. Generelt



10. Generelt



11. Generelt



12. Generelt



5301484



13. Generelt



14. Generelt



15. Generelt



16. Generelt

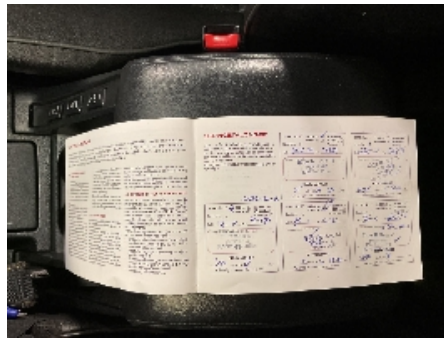

17. Generelt



18. Generelt

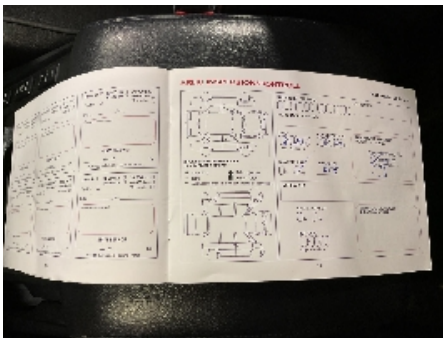

19. Generelt



20. Dashbord / midtkonsoll



21. Dashbord / midtkonsoll



22. Generelt



23. Lakk / karosseri utvendig



24. Lakk / karosseri utvendig



25. Lakk / karosseri utvendig



26. Lakk / karosseri utvendig



27. Lakk / karosseri utvendig



28. Lakk / karosseri utvendig



29. Lakk / karosseri utvendig



30. Lakk / karosseri utvendig



31. Lakk / karosseri utvendig



32. Lakk / karosseri utvendig



33. Lakk / karosseri utvendig

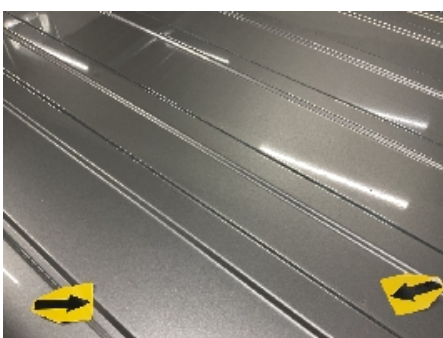

34. Lakk / karosseri utvendig



35. Lakk / karosseri utvendig



36. Generelt



37. Taktrekk



38. Taktrekk



39. Taktrekk



40. Seter



41. Døråpning



42. Døråpning



43. Døråpning



44. Døråpning



45. Døråpning



46. Døråpning



47. Døråpning

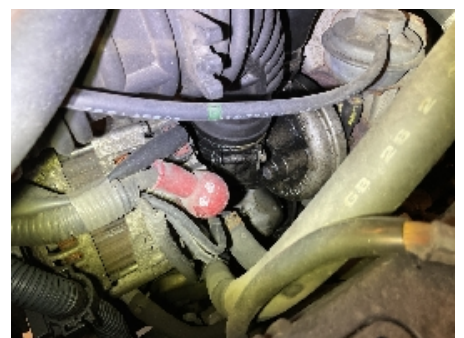

48. Utvendig tilstand motor



49. Utvendig tilstand motor



50. Utvendig tilstand motor



51. Utvendig tilstand motor



52. Frontrute



53. Generelt



54. Generelt



55. Generelt



56. Generelt



57. Tilhengerkontakt



58. Utvendig tilstand motor



59. Utvendig tilstand motor



60. Utvendig tilstand motor

**61. Generelt****62. Generelt****63. Girkasse (automatisk)****64. Girkasse (automatisk)****65. Differensial****66. Differensial****67. Kjølesystem****68. Eksosanlegg****69. Generelt****70. Generelt**



5301484

Leveransebetingelser

1. Testrapporten

Testrapporten inneholder identifikasjon av kjøretøy og kunde samt beskrivelse av testens omfang med måleresultater der det foreligger.

2. Bedømming-vurderingsdefinisjon

Forklaring til bokstavkodene som benyttes ved PDF rapport:

V = Normalt. Tilstand vurdert «normal» iht. kjøretøyets alder og kjørelengde

R = Reparasjon. Anbefaler utbedring iht. kontrollpunkt

O = Opplysning. Informasjon iht. kontrollpunkt og/eller kjøretøy

S = Skiftet. Kontrollpunkt inkl. komponentskifte

J = Justert. Kontrollpunkt inkl. justering

I = Ikkeutført. Kontrollpunkt ikke vurdert

3. Gjennomføring av test.

Test utføres på et NAF Senter hvis ikke annet er beskrevet.

4. Eiendomsrett

Testens resultat tilhører NAFs kunde. Kundens navn er registrert på side 1 i testrapporten, og eventuelle henvendelser i forbindelse med testen må utføres av registrert kunde. Testresultatene leveres ikke ut til andre uten samtykke fra NAFs kunde.

5. Demontering

NAF demonterer ikke for kontroll/vurdering, og kan dermed ikke påpeke feil som kun avdekkes ved demontering. Dersom NAF oppdager avvik der det trengs demontering for kontroll/vurdering, vil dette anmerkes i testrapporten.

6. Prøvekjøring, periodiske feil og fremtidige problemer

NAF anmerker kun feil og avvik som oppdages på testtidspunktet. Periodiske feil/avvik kan forekomme uten at dette avdekkes pga. manglende symptom(fremtredelse) ved testtidspunktet. Det er ikke mulig å forutse fremtidige problemer, feil eller avvik.

NAF prøvekjører bilen kun i begrenset grad.

7. Avlesing av elektronisk lagrede feilkoder via kjøretøyets OBD kontakt

NAF leser feilkoder på de elektroniske styresystemene som bilprodusenten har gitt tilgang til. Tilgang kan variere mellom ulike bilmerker og modeller og systemene leses med det testutstyret som benyttes av NAF. Det skilles ikke mellom permanente og periodiske feilkoder. NAF kan ikke påvise avvik i bilens oppgitte kilometerstand ved hjelp av diagnose.

8. NAFs ansvar

NAF har vurdert alle kontrollpunkter i den aktuelle testrapporten i henhold til NAFs definisjoner og retningslinjer. Kontrollpunkter som ikke omtales i rapporten er ikke inkludert eller vurdert.

Feil/avvik som avdekkes i etterkant av testen, kan ikke lastes NAF uten at det dokumenteres at følgende kumulative vilkår foreligger:

- feil/avvik må anses å ha foreligget ved testtidspunktet
- feil/avvik kan avdekkes etter gjeldende definisjoner og retningslinjer (innhold) av kontrollpunkt ved testtidspunktet
- feil/avvik kan avdekkes ved benyttet testutstyr i NAF ved testtidspunktet
- feil/avvik kan avdekkes ved gjeldende testforutsetninger ved testtidspunktet
- feil/avvik medfører konsekvenstap
- NAF har opptrådt uaktsomt ved testtidspunktet

9. Klageadgang næringsmarked

Testens resultat tilhører NAFs kunde. Kundens navn er registrert på side 1 i testrapporten. Ved eventuelle uoverensstemmelser i forbindelse med levert dokumentasjon, skal kunde ta dette opp med NAF. NAF er forretningsmessig leverandør til kunde og forholder seg kun til denne avtalepart.

Alle reklamasjoner må være NAF i hende skriftlig senest 10 dager etter at testen er utført.

10. Reklamasjonsansvaret til NAF

Ved uoverensstemmelse mellom tekst og bilder i testrapport og ett av disse viser riktig tilstand, er feilen ikke reklamasjonsgrunn.

NAF AS er ikke ansvarlig for feil i opplysninger som er hentet elektronisk fra 3.-part.

NAF AS kan kreve at bilen stilles til disposisjon for kontroll.

Ved reklamasjon kan NAF AS forlange å få mulighet til å reparere på eget verksted.

Hvis kjøper starter reparasjon på annet verksted uten skriftlig godkjenning fra NAF AS bortfaller retten til å kreve utgiften refundert av NAF AS.

Ved reparasjon på kjøpers verksted beregnes priser etter NAF AS sine innkjøpspriser (Meca eller tilsvarende) og selvkost på timepris. Benyttes DBS-systemet som grunnlag for delepriser benyttes importørpriser uten fraktpåslag.

Arbeidstidsettes iht. Haynes Pro med faktor 1

Diagnoserapport vedlegges der kunden har bestilt dette. Diagnoserapporten betraktes som en del av testrapporten.

Reklamasjonskravets størrelse er under alle omstendigheter oppad begrenset til prisen på testen, med mindre noe annet er særskilt avtalt.

NAF AS anbefaler at budgivere selv inspiserer objektet.

NAF SEM
Døvleveien 23
3170 SEM
Telefon:
Fax:
E-mail:
Website:



4. mar. 2025

Køretøj: Nissan Patrol GR 3.0 Di (Y61)
Motorkode: ZD30DDTi
Produktionsår: 06-09
Kilometerstand: 166716 (skrevet af kontrolløren)
Registrering Nr: DL81455
VIN:
Testet: 4. mar. 2025 13:23:26

Fejlkode

OBD	OBD	0 Fejl
Drivlinje	OBD-stik	0 Fejl