



4765840

NAF Bruktbiltest

Testdato
07.08.2024



Kunde

Navn	Auksjonen.no As	Kontaktperson	
Medlemsnummer	94448735	Navn	Auksjonen.no As
Adresse	Døvleveien 23	Telefon	33 30 05 40
Postnummer og -sted	3170 SEM	E-post	
Telefon	33 30 05 40		



Kjøretøy

Bilmerke	KIA	Motorstørrelse	cm ³
Modell	SOUL	Motoreffekt	150 kW
Type	SK3	Aksler i drift	1
Registreringsnr.	EC56963	Drivstofftype	Elektrisk
Understellsnr.	KNAJ3811FM7019339	Kjøretøygruppe	101
Km.stand.	47991	Bruktimportert	Nei
Farge	Hvit	Registreringsår	2021
		Registrert første gang	21.05.2021



Informasjon

NAF Bruktbiltest (BBT) er en uavhengig vurdering av kjøretøyets tekniske tilstand iht. definerte kontrollpunkter. De aktuelle kontrollpunktene fremkommer i testen og vurderes / bedømmes etter NAF sine definisjoner og retningslinjer som også hensyntar bilens alder og km-stand.

NAF anmerker kun feil, mangler og avvik som avdekkes på testtidspunktet. Forutsetninger for utført test er angitt på side 2 i denne rapporten. NAF demonterer ikke for kontroll. Det kan være indikasjon knyttet til tekniske forhold som krever ytterligere utredning for å kunne fastslå omfang. Det kan også være periodiske feil som ikke kan avdekkes på testtidspunktet. Se utfyllende leveransebeskrivelse side 6.

NAF Bruktbiltest er utført på oppdrag av bilforhandler. Alle henvendelser til testen og øvrige forhold til bilens tekniske tilstand må avklares mellom kjøper av bilen og bilforhandler testen er utstedt til.



4765840

Testresultater

Ref.id	Repareres	Resultat	Beskrivelse
3.5	Nøkler / Utstyr	Nøkkel/er mangler	
4.6	Service/ Dokum.	Service er ikke utført i hht produsentens spesifikasjoner. Dette kan medføre uforutsett verditap og evt garantibortfall. Kostnader må vurderes nærmere ved avregning.	Tid mellom servicer er overskredet, Kjøre lengde mellom servicer er overskredet
4.7		Aktivert serviceindikator	
50.6	Varmeapparat / klimaanlegg (AC)	Ingen kjøling (kan være på grunn av lav utetemperatur)	
66.8	Felg	Vesentlig ripe / hakk inn til grunnmaterialet:	Høyre foran
67.17	Ekstra hjulsett	Ekstra hjulsett mangler	
86.5	Lakk / karosseri utvendig	Pyntelist løs, skadet eller mangler:	Venstre sidekanal, Høyre sidekanal
96.1	Dørtrekk	Hull/rift/flenge i dørtrekk:	Venstre fordør
98.2	Seter	Misfarget/skittent:	Høyre bak, Midten bak
98.3		Hull/rift gjennom setetrekk:	Høyre foran
101.3	Bagasjeromstildekning	Mangler:	Hattehylle

Ref.id	Opplysning	Resultat	Beskrivelse
2.14	Unormal lyd	Ulyd fra hjuloppheng foran	
6.16	Bremseskiver	Overflaterust eller mindre enn 25% av overflaten rustet	Begge sider foran
6.17		Overflaterust eller mindre enn 50% av overflaten rustet	Begge sider bak
23.5	Full systemskann	Ikke avlest grunnet kommunikasjonsproblemer med styresystemer	
28.9	Utvendig tilstand motor	Motorvask anbefales	
48.5	Oppvarmet bakrute	Ikke funksjonsprøvd grunnet høy utetemperatur	
54.5	Setevarmer	Funksjon av setevarmer ikke kontrollert pga for høy temperatur i luften	
57.5	Batteri ytre tilstand	Rengjør batteri og poler	
66.10	Felg	Ripe/slitasje på felg	Venstre bak, Høyre bak
81.9	Frontrute	Noe steinsprut	
86.16	Lakk / karosseri utvendig	Lakkriper:	Høyre bakkdør, Høyre baksjerm, Støtfanger bak, Støtfanger foran, Høyre fordør
86.17		Diverse småbulker/lakkriper	
86.18		Småbulker:	Høyre fordør
86.20		Steinsprut:	Støtfanger foran, Panser, Venstre bakkdør



4765840

Ref.Id	Opplysning	Resultat	Beskrivelse
91.5	Dashbord / midtkonsoll	* Noe smuss og riper på hanskerom.	
96.4	Dørtrekk	Liten skade i dørtrekk:	Venstre bakdør, Høyre bakdør, Bakluke/-dør
96.5		Skittent/misfarget dørtrekk	Venstre bakdør, Bakluke/-dør, Venstre fordør, Høyre fordør
97.8	Døråpning	* Noe riper i døråpninger.	
98.9	Seter	* Noe riper seterygg venstre foran.	
102.9	Laste-/bagasjerom	* Noe smuss og riper på paneler.	

Servicehistorikk

Angitte servicer er de som er oppført i serviceheftet/annen dokumentasjon funnet i bilen. Avvik i forhold til angitte serviceintervaller/retningslinjer i serviceheftet, anmerkes og fremkommer i rapporten.

Dato	Km.stand
22.08.2022	26304

Testforhold

Maks hastighet ved prøvekjøring	60 km/t
Utetemperatur ved prøvekjøring	18 °C
Føreforhold ved prøvekjøring	Tørt
Er bilen skitten eller nediset:	Nei
Frist for neste EU kontroll	21.05.2025



4765840

Prøvekjøring

- 1 - Kjøreegenskaper ✓
2 - Unormal lyd ○

Generell informasjon

- 3 - Nøkler / Utstyr R
4 - Service/ Dokum. R

Bremser

- 5 - Bremsbelegg ✓
6 - Bremseskiver ○
8 - Parkeringsbrems ✓
9 - Bremsvirkning ✓
10 - Bremsvæsknivå ✓
11 - Bremsvæskens kokepunkt ✓
12 - Bremsrør ✓
13 - Bremseslanger ✓
14 - Bremskraftforsterker ✓
15 - Brems pedal ✓

Lys og signaler

- 17 - Lys ✓

Lys og signaler

- 18 - Markeringslys/-lykter ✓
19 - Refleks ✓
20 - Lyd / lyssignaler ✓
21 - Varsellamper ✓
22 - Varsellamper utvidet ✓

e-Diagnose

- 23 - Full systemskann ○

Motor

- 27 - Motor virkemåte ✓
28 - Utvendig tilstand motor ○
30 - Kjølevæske ✓
31 - Kjølevifte ✓
32 - Kjølesystem ✓
35 - Motorfester ✓

Drivverk

- 40 - Girkasse (automatisk) ✓
42 - Drivakslar ✓

Elektriske anlegg

- 44 - Instrument belysning ✓
45 - Instrumenter ✓
46 - Radio / Multimedia ✓
47 - Elektrisk vindusheis ✓
48 - Oppvarmet bakrute ○
49 - Kupevifte ✓
50 - Varmeapparat / klimaanlegg (AC) R
51 - Vindusvisker, spyler (foran/bak) ✓
53 - Sentrallås ✓
54 - Setevarmer ○
57 - Batteri ytre tilstand ○
58 - Tilstand 12 volt batteri ✓
61 - Ladekontakt elbil/hybrid ✓
62 - Ladekabel elbil/hybrid ✓
63 - Kabler for fremdriftssystem elbil/hybrid ✓
64 - Utv. tilstand fremdriftsbatteri elbil/hybrid ✓

Hjul, dekk, felg

- 65 - Dekk ✓
66 - Felg R
67 - Ekstra hjulsett R

Hjul, dekk, felg

- 68 - Hjullager ✓
69 - Reservehjul / dekkreparasjonssett ✓
70 - Hjulcapsler/navkopper ✓

Styring

- 71 - Ratt, rattaksel, ledd ✓
72 - Styresnekke, tannstang ✓
73 - Styrestag/ledd ✓
74 - Styreservo ✓

Hjuloppheng

- 75 - Støtdempere ✓
76 - Stabilisator ✓
77 - Fjærer / fjærbein ✓
78 - Opphengs- / bærearmer foraksel ✓
79 - Opphengs- / bærearmer bakaksel ✓
80 - Travers ✓



4765840

Karosseri

81 - Frontrute	○
82 - Siderute/bakrute	✓
83 - Dør-/panseråpner	✓
84 - Lås	✓
86 - Lakk / karosseri utvendig	R
87 - Utvendig speil	✓
88 - Underside	✓
89 - Understellsnummer	✓

Interiør

91 - Dashbord / midtkonsoll	○
92 - Luftdyse kupé	✓
93 - Taktrekk	✓
94 - Solskjerm	✓
95 - Innvendig speil	✓
96 - Dørtrekk	R
97 - Døråpning	○
98 - Seter	R
99 - Bilbelte	✓
100 - Gulvmatter/-teppe	✓
101 - Bagasjeromstildekning	R
102 - Laste-/bagasjerom	○
103 - Interiør generelt	✓
104 - Varseltrekant	✓



4765840

Måleverdier

Ref.Id	Punkt	Fråse	Måleverdi
3.1	Nøkler / Utstyr	Antall nøkler:	1 stk
6.1	Bremseskiver		Kontrollert visuelt
9.1	Bremsevirkning		Kontrollert visuelt
30.1	Kjølevæske	Kjølevæskens frysepunkt, frostsikker ned til minus:	38 °C
50.1	Varmeapparat / klimaanlegg (AC)		Ikke målt pga. skader/avvik som forhindrer måling
58.1	Tilstand 12 volt batteri		Ikke målt grunnet manglende tilgjengelighet
62.1	Ladekabel elbil/hybrid	Antall ladekabler i bilen:	2 stk
65.1	Dekk	Mønsterdybde VF	5,00 mm
65.2		Mønsterdybde HF	5,30 mm
65.3		Mønsterdybde VB	3,10 mm
65.4		Mønsterdybde HB	3,60 mm
65.5		Bilen er utrustet med:	Piggfrie vinterdekk
66.1	Felg	Felg montert på bilen:	Lettmetallfelg
67.1	Ekstra hjulsett		Ikke målt pga. skader/avvik som forhindrer måling

Bilder og vedlegg



1. Generelt



2. Generelt



3. Generelt



4. Generelt



5. Generelt



6. Generelt



7. Generelt



8. Generelt



9. Generelt



10. Generelt



11. Generelt



12. Generelt



4765840



13. Generelt



14. Generelt



15. Generelt



16. Generelt



17. Generelt



18. Generelt



19. Generelt



20. Generelt

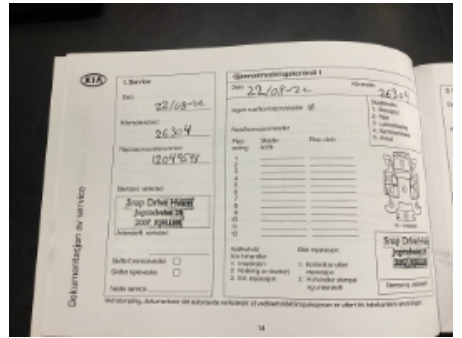

21. Generelt



22. Generelt



23. Generelt



24. Generelt



25. Generelt



26. Generelt



27. Generelt



28. Generelt



29. Generelt



30. Generelt



31. Generelt



32. Generelt



33. Generelt



34. Generelt



35. Generelt



36. Generelt



4765840



37. Generelt



38. Generelt



39. Generelt



40. Generelt



41. Generelt

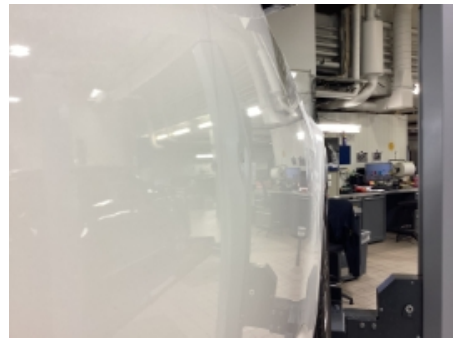

42. Generelt



43. Generelt



44. Generelt



45. Generelt



46. Generelt



47. Generelt

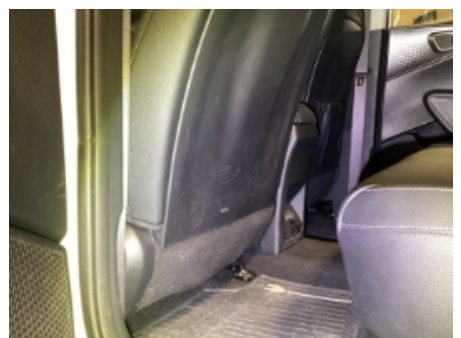

48. Generelt



49. Generelt



50. Generelt



51. Generelt

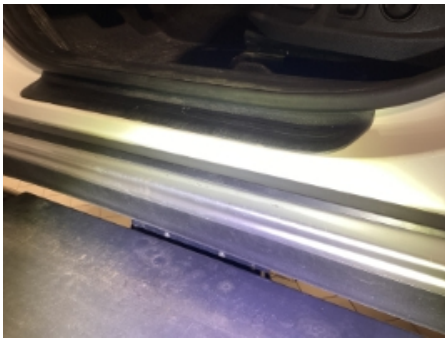

52. Generelt



53. Generelt



54. Generelt



55. Generelt



56. Generelt



57. Generelt



58. Generelt



59. Generelt



60. Generelt



4765840



61. Generelt



4765840

Leveransebetingelser

1. Testrapporten

Testrapporten inneholder identifikasjon av kjøretøy og kunde samt beskrivelse av testens omfang med måleresultater der det foreligger.

2. Bedømming-vurderingsdefinisjon

Forklaring til bokstavkodene som benyttes ved PDF rapport:

V = Normalt. Tilstand vurdert «normal» iht. kjøretøyets alder og kjørelengde

R = Reparasjon. Anbefaler utbedring iht. kontrollpunkt

O = Opplysning. Informasjon iht. kontrollpunkt og/eller kjøretøy

S = Skiftet. Kontrollpunkt inkl. komponentskifte

J = Justert. Kontrollpunkt inkl. justering

I = Ikkeutført. Kontrollpunkt ikke vurdert

3. Gjennomføring av test.

Test utføres på et NAF Senter hvis ikke annet er beskrevet.

4. Eiendomsrett

Testens resultat tilhører NAFs kunde. Kundens navn er registrert på side 1 i testrapporten, og eventuelle henvendelser i forbindelse med testen må utføres av registrert kunde. Testresultatene leveres ikke ut til andre uten samtykke fra NAFs kunde.

5. Demontering

NAF demonterer ikke for kontroll/vurdering, og kan dermed ikke påpeke feil som kun avdekkes ved demontering. Dersom NAF oppdager avvik der det trengs demontering for kontroll/vurdering, vil dette anmerkes i testrapporten.

6. Prøvekjøring, periodiske feil og fremtidige problemer

NAF anmerker kun feil og avvik som oppdages på testtidspunktet. Periodiske feil/avvik kan forekomme uten at dette avdekkes pga. manglende symptom(fremtredelse) ved testtidspunktet. Det er ikke mulig å forutse fremtidige problemer, feil eller avvik.

NAF prøvekjører bilen kun i begrenset grad.

7. Avlesing av elektronisk lagrede feilkoder via kjøretøyets OBD kontakt

NAF leser feilkoder på de elektroniske styresystemene som bilprodusenten har gitt tilgang til. Tilgang kan variere mellom ulike bilmerker og modeller og systemene leses med det testutstyret som benyttes av NAF. Det skilles ikke mellom permanente og periodiske feilkoder. NAF kan ikke påvise avvik i bilens oppgitte kilometerstand ved hjelp av diagnose.

8. NAFs ansvar

NAF har vurdert alle kontrollpunkter i den aktuelle testrapporten i henhold til NAFs definisjoner og retningslinjer. Kontrollpunkter som ikke omtales i rapporten er ikke inkludert eller vurdert.

Feil/avvik som avdekkes i etterkant av testen, kan ikke lastes NAF uten at det dokumenteres at følgende kumulative vilkår foreligger:

- feil/avvik må anses å ha foreligget ved testtidspunktet
- feil/avvik kan avdekkes etter gjeldende definisjoner og retningslinjer (innhold) av kontrollpunkt ved testtidspunktet
- feil/avvik kan avdekkes ved benyttet testutstyr i NAF ved testtidspunktet
- feil/avvik kan avdekkes ved gjeldende testforutsetninger ved testtidspunktet
- feil/avvik medfører konsekvenstap
- NAF har opptrådt uaktsomt ved testtidspunktet

9. Klageadgang næringsmarked

Testens resultat tilhører NAFs kunde. Kundens navn er registrert på side 1 i testrapporten. Ved eventuelle uoverensstemmelser i forbindelse med levert dokumentasjon, skal kunde ta dette opp med NAF. NAF er forretningsmessig leverandør til kunde og forholder seg kun til denne avtalepart.

Alle reklamasjoner må være NAF i hende skriftlig senest 10 dager etter at testen er utført.

10. Reklamasjonsansvaret til NAF

Ved uoverensstemmelse mellom tekst og bilder i testrapport og ett av disse viser riktig tilstand, er feilen ikke reklamasjonsgrunn.

NAF AS er ikke ansvarlig for feil i opplysninger som er hentet elektronisk fra 3.-part.

NAF AS kan kreve at bilen stilles til disposisjon for kontroll.

Ved reklamasjon kan NAF AS forlange å få mulighet til å reparere på eget verksted.

Hvis kjøper starter reparasjon på annet verksted uten skriftlig godkjenning fra NAF AS bortfaller retten til å kreve utgiften refundert av NAF AS.

Ved reparasjon på kjøpers verksted beregnes priser etter NAF AS sine innkjøpspriser (Meca eller tilsvarende) og selvkost på timepris. Benyttes DBS-systemet som grunnlag for delepriser benyttes importørpriser uten fraktpåslag.

Arbeidstidsettes iht. Haynes Pro med faktor 1

Diagnoserapport vedlegges der kunden har bestilt dette. Diagnoserapporten betraktes som en del av testrapporten.

Reklamasjonskravets størrelse er under alle omstendigheter oppad begrenset til prisen på testen, med mindre noe annet er særskilt avtalt.

NAF AS anbefaler at budgivere selv inspiserer objektet.