



5282154

NAF Bruktbiltest

Testdato
25.02.2025



Kjøretøy

Bilmerke	Volkswagen	Motorstørrelse	cm ³
Modell	CRAFTER	Motoreffekt	100 kW
Type	SYN1E	Aksler i drift	1
Registreringsnr.	EV68509	Drivstofftype	Elektrisk
Understellsnr.	WV1ZZZSYZKH001533	Kjøretøygruppe	315
Km.stand.	93730	Bruktimportert	Nei
Farge	Hvit	Registreringsår	2019
Karosseritype	Integrert førerhus	Registrert første gang	13.05.2019
		Frist for neste EU kontroll	11.01.2026



Informasjon

NAF Bruktbiltest (BBT) er en uavhengig vurdering av kjøretøyets tekniske tilstand iht. definerte kontrollpunkter. De aktuelle kontrollpunktene fremkommer i testen og vurderes / bedømmes etter NAF sine definisjoner og retningslinjer som også hensyntar bilens alder og km-stand.

NAF anmerker kun feil, mangler og avvik som avdekkes på testtidspunktet. Forutsetninger for utført test er angitt på side 2 i denne rapporten. NAF demonterer ikke for kontroll. Det kan være indikasjon knyttet til tekniske forhold som krever ytterligere utredning for å kunne fastslå omfang. Det kan også være periodiske feil som ikke kan avdekkes på testtidspunktet. Se utfyllende leveransebeskrivelse side 6.

NAF Bruktbiltest er utført på oppdrag av bilforhandler. Alle henvendelser til testen og øvrige forhold til bilens tekniske tilstand må avklares mellom kjøper av bilen og bilforhandler testen er utstedt til.



5282154

Testresultater

Ref.Id	Repareres	Resultat	Beskrivelse
4.7	Service/ Dokum.	Aktivert serviceindikator	
17.1	Lys	Virker ikke:	Høyre skiltlys
17.16		Skadet lykt:	Høyre baklys
23.1	Full systemskann	Det finnes feilkoder, se rapport	
23.2		Diagnoseavlesing ligger i testrapport	
67.17	Ekstra hjulsett	Ekstra hjulsett mangler	
86.2	Lakk / karosseri utvendig	Lakkriper:	Støtfanger foran, Venstre baksjerm
86.3		Skadet:	Panser, Bakluke, Venstre fordør, Høyre bakdør

Ref.Id	Opplysning	Resultat	Beskrivelse
4.12	Service/ Dokum.	Bilen har digital servicebok, denne er ikke kontrollert av NAF	
23.6	Full systemskann	Etter avtale med kunde er feilkode/r slettet, feilsøking må påregnes dersom feilkode dukker opp igjen	
81.9	Frontrute	Noe steinsprut	
81.10		Slitt frontrute	
98.7	Seter	Ett eller flere seter har varetrekk. Originaltrekk ikke kontrollert.	

Servicehistorikk

Bilen har elektronisk servicedokumentasjon

Testforhold

Maks hastighet ved prøvekjøring	60 km/t
Utetemperatur ved prøvekjøring	5 °C
Føreforhold ved prøvekjøring	Vått
Bilen ble prøvekjørt:	Driftsvarm motor
Er bilen skitten eller nediset:	Nei
Frist for neste EU kontroll	12.01.2026



5282154

Prøvekjøring

- 1 - Kjøreegenskaper ✓
- 2 - Unormal lyd ✓

Generell informasjon

- 3 - Nøkler / Utstyr ✓
- 4 - Service/ Dokum. **R**

Bremser

- 5 - Bremsbelegg ✓
- 6 - Bremseskiver ✓
- 10 - Bremsvæsknivå ✓
- 12 - Bremsørør ✓
- 13 - Bremseslanger ✓
- 14 - Bremskraftforsterker ✓
- 15 - Brems pedal ✓

Lys og signaler

- 17 - Lys **R**
- 19 - Refleks ✓
- 20 - Lyd / lyssignaler ✓
- 21 - Varsellamper ✓
- 22 - Varsellamper utvidet ✓

e-Diagnose

- 23 - Full systemskann **R**

Motor

- 30 - Kjølevæske ✓
- 31 - Kjølevifte ✓
- 32 - Kjølesystem ✓

Drivverk

- 40 - Girkasse (automatisk) ✓
- 41 - Differensial ✓
- 42 - Drivaksler ✓

Elektriske anlegg

- 44 - Instrument belysning ✓
- 45 - Instrumenter ✓
- 47 - Elektrisk vindusheis ✓
- 49 - Kupevifte ✓
- 50 - Varmeapparat / klimaanlegg (AC) ✓
- 51 - Vindusvisker, spyler (foran/bak) ✓
- 53 - Sentrallås ✓
- 54 - Setevarmer ✓
- 55 - Ladespenning generator ✓
- 56 - Drivrem generator ✓

Elektriske anlegg

- 58 - Tilstand 12 volt batteri ✓
- 61 - Ladekontakt elbil/hybrid ✓
- 62 - Ladekabel elbil/hybrid ✓

Hjul, dekk, felg

- 65 - Dekk ✓
- 66 - Felg ✓
- 67 - Ekstra hjulsett **R**
- 68 - Hjullager ✓

Styring

- 71 - Ratt, rattaksel, ledd ✓
- 72 - Styresnekke, tannstang ✓
- 73 - Styrestag/ledd ✓
- 74 - Styreservo ✓

Hjuloppheng

- 75 - Støtdempere ✓
- 76 - Stabilisator ✓
- 77 - Fjærer / fjærbein ✓
- 78 - Opphengs- / bærearmer foraksel ✓
- 79 - Opphengs- / bærearmer bakaksel ✓
- 80 - Travers ✓



5282154

Karosseri

81 - Frontrute	○
82 - Siderute/bakrute	✓
83 - Dør-/panseråpner	✓
84 - Lås	✓
86 - Lakk / karosseri utvendig	R
87 - Utvendig speil	✓
88 - Underside	✓
89 - Understellsnummer	✓

Interiør

91 - Dashbord / midtkonsoll	✓
94 - Solskjerm	✓
95 - Innvendig speil	✓
97 - Døråpning	✓
98 - Seter	○
99 - Bilbelte	✓
102 - Laste-/bagasjerom	✓
103 - Interiør generelt	✓



5282154

Måleverdier

Ref.Id	Punkt	Fråse	Måleverdi
3.1	Nøkler / Utstyr	Antall nøkler:	2 stk
6.1	Bremseskiver		Ikke mulig å måle pga felgens utforming
30.1	Kjølevæske	Kjølevæskens frysepunkt, frostsikker ned til minus:	40 °C
50.1	Varmeapparat / klimaanlegg (AC)	Temperatur på luft inn i klimaanlegg	18 °C
50.2		Temperatur på luft ut av klimaanlegg	8 °C
55.1	Ladespenning generator	Ladespenning med last (V)	14,90 volt
55.2		Ladespenning uten last (V)	14,90 volt
58.1	Tilstand 12 volt batteri		Ikke mulig å måle uten demontering
62.1	Ladekabel elbil/hybrid	Antall ladekabler i bilen:	2 stk
65.1	Dekk	Mønsterdybde VF	3,50 mm
65.2		Mønsterdybde HF	3,50 mm
65.3		Mønsterdybde VB	7,00 mm
65.4		Mønsterdybde HB	7,00 mm
65.5		Bilen er utrustet med:	Piggfrie vinterdekk
66.1	Felg	Felg montert på bilen:	Stålfelg
67.1	Ekstra hjulsett		Ikke målt grunnet manglende tilgjengelighet

Bilder og vedlegg



1. Generelt



2. Generelt



3. Generelt



4. Generelt



5. Generelt



6. Generelt

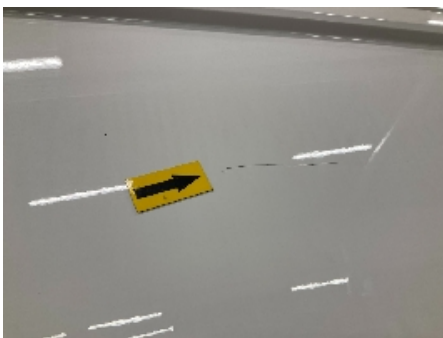

7. Generelt



8. Generelt



9. Generelt



10. Generelt



11. Generelt



12. Generelt



5282154



13. Generelt



14. Generelt



15. Generelt



16. Generelt



17. Generelt



18. Generelt



19. Generelt



20. Generelt



21. Generelt

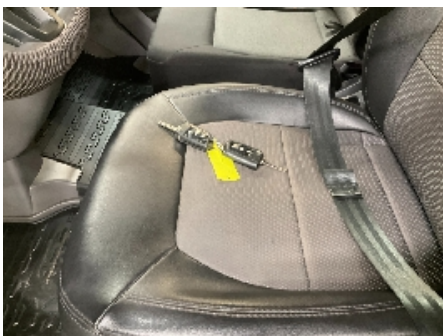

22. Generelt



23. Generelt



24. Generelt



5282154



25. Generelt



26. Generelt



27. Generelt



28. Generelt



29. Generelt



30. Generelt



31. Generelt



32. Generelt



5282154

Leveransebetingelser

1. Testrapporten

Testrapporten inneholder identifikasjon av kjøretøy og kunde samt beskrivelse av testens omfang med måleresultater der det foreligger.

2. Bedømming-vurderingsdefinisjon

Forklaring til bokstavkodene som benyttes ved PDF rapport:

V = Normalt. Tilstand vurdert «normal» iht. kjøretøyets alder og kjørelengde

R = Reparasjon. Anbefaler utbedring iht. kontrollpunkt

O = Opplysning. Informasjon iht. kontrollpunkt og/eller kjøretøy

S = Skiftet. Kontrollpunkt inkl. komponentskifte

J = Justert. Kontrollpunkt inkl. justering

I = Ikkeutført. Kontrollpunkt ikke vurdert

3. Gjennomføring av test.

Test utføres på et NAF Senter hvis ikke annet er beskrevet.

4. Eiendomsrett

Testens resultat tilhører NAFs kunde. Kundens navn er registrert på side 1 i testrapporten, og eventuelle henvendelser i forbindelse med testen må utføres av registrert kunde. Testresultatene leveres ikke ut til andre uten samtykke fra NAFs kunde.

5. Demontering

NAF demonterer ikke for kontroll/vurdering, og kan dermed ikke påpeke feil som kun avdekkes ved demontering. Dersom NAF oppdager avvik der det trengs demontering for kontroll/vurdering, vil dette anmerkes i testrapporten.

6. Prøvekjøring, periodiske feil og fremtidige problemer

NAF anmerker kun feil og avvik som oppdages på testtidspunktet. Periodiske feil/avvik kan forekomme uten at dette avdekkes pga. manglende symptom(fremtredelse) ved testtidspunktet. Det er ikke mulig å forutse fremtidige problemer, feil eller avvik.

NAF prøvekjører bilen kun i begrenset grad.

7. Avlesing av elektronisk lagrede feilkoder via kjøretøyets OBD kontakt

NAF leser feilkoder på de elektroniske styresystemene som bilprodusenten har gitt tilgang til. Tilgang kan variere mellom ulike bilmerker og modeller og systemene leses med det testutstyret som benyttes av NAF. Det skilles ikke mellom permanente og periodiske feilkoder. NAF kan ikke påvise avvik i bilens oppgitte kilometerstand ved hjelp av diagnose.

8. NAFs ansvar

NAF har vurdert alle kontrollpunkter i den aktuelle testrapporten i henhold til NAFs definisjoner og retningslinjer. Kontrollpunkter som ikke omtales i rapporten er ikke inkludert eller vurdert.

Feil/avvik som avdekkes i etterkant av testen, kan ikke lastes NAF uten at det dokumenteres at følgende kumulative vilkår foreligger:

- feil/avvik må anses å ha foreligget ved testtidspunktet
- feil/avvik kan avdekkes etter gjeldende definisjoner og retningslinjer (innhold) av kontrollpunkt ved testtidspunktet
- feil/avvik kan avdekkes ved benyttet testutstyr i NAF ved testtidspunktet
- feil/avvik kan avdekkes ved gjeldende testforutsetninger ved testtidspunktet
- feil/avvik medfører konsekvenstap
- NAF har opptrådt uaktsomt ved testtidspunktet

9. Klageadgang næringsmarked

Testens resultat tilhører NAFs kunde. Kundens navn er registrert på side 1 i testrapporten. Ved eventuelle uoverensstemmelser i forbindelse med levert dokumentasjon, skal kunde ta dette opp med NAF. NAF er forretningsmessig leverandør til kunde og forholder seg kun til denne avtalepart.

Alle reklamasjoner må være NAF i hende skriftlig senest 10 dager etter at testen er utført.

10. Reklamasjonsansvaret til NAF

Ved uoverensstemmelse mellom tekst og bilder i testrapport og ett av disse viser riktig tilstand, er feilen ikke reklamasjonsgrunn.

NAF AS er ikke ansvarlig for feil i opplysninger som er hentet elektronisk fra 3.-part.

NAF AS kan kreve at bilen stilles til disposisjon for kontroll.

Ved reklamasjon kan NAF AS forlange å få mulighet til å reparere på eget verksted.

Hvis kjøper starter reparasjon på annet verksted uten skriftlig godkjenning fra NAF AS bortfaller retten til å kreve utgiften refundert av NAF AS.

Ved reparasjon på kjøpers verksted beregnes priser etter NAF AS sine innkjøpspriser (Meca eller tilsvarende) og selvkost på timepris. Benyttes DBS-systemet som grunnlag for delepriser benyttes importørpriser uten fraktpåslag.

Arbeidstidsettes iht. Haynes Pro med faktor 1

Diagnoserapport vedlegges der kunden har bestilt dette. Diagnoserapporten betraktes som en del av testrapporten.

Reklamasjonskravets størrelse er under alle omstendigheter oppad begrenset til prisen på testen, med mindre noe annet er særskilt avtalt.

NAF AS anbefaler at budgivere selv inspiserer objektet.

NAF SEM
Døvleveien 23
3170 SEM
Telefon:
Fax:
E-mail:
Website:



25. feb. 2025

Køretøj: Volkswagen e-Crafter Kassebil
Motorkode: EBHA
Produktionsår: 18-23
Kilometerstand: 93737 (udlæst fra styreenhed)
Registrering Nr: EV68509
VIN: WV1ZZZSYZKH001533 (udlæst fra styreenhed)
Testet: 25. feb. 2025 07:51:53

Fejlkode

Drivlinje **Motorelektronik 1** **0**

Drivlinje **Elektromotor 1** **3 Fejl**

Fejlkode: 31801
Steuerger❖❖r Batterieenergiemanager keine Kommunikation
Steuerger❖❖r Batterieenergiemanager keine Kommunikation

Fejlkode: 31789
Spændingsforsyning
Underspænding registreret.

Fejlkode: 37308
Spændingsforsyning
Underspænding registreret.

Drivlinje **Hybridbatteristyring** **6 Fejl**

Fejlkode: 32592
Isolationsovervågnings-føler eldriftsbatteri
Strømkreds med fejl.

Fejlkode: 32512
14 V spændingsforsyning
Spænding for lav.

Fejlkode: 32524
Servicestik
Højspændingsafbryderstik afbrudt.

Fejlkode: 32527
Servicestik
Strømkreds med fejl.

Fejlkode: 32526
Spændingsforsyning
Underspænding registreret.

Fejlkode: 32514
Højspændingssikkerhedskreds
Løs forbindelse/afbrydelse.

Drivlinje **Højspændings-batteriopladningsstyring** **3 Fejl**

Fejlkode: 1048928
Funktionsbegrænsning
Funktion begrænset grundet underspænding.

Fejlkode: 2097920
Højspændings-ladetilslutning 1
Strømkreds med fejl.

Fejlkode: 2097922
Stiklåsning højspændings-ladetilslutning 1
Mechanischer Fehler.

Drivlinje **Højspændings-batterilader** **3 Fejl**

Fejlkode: 13635840
Spændingsforsyning
Spænding for lav.

Fejlkode: 13893632
Funktionsbegrænsning
Funktion begrænset grundet underspænding.

Fejlkode: 14746197
Højspændingsbatteri-oplader
Lademodul 2 defekt.

Drivlinje **Termostyring** **9 Fejl**

Fejlkode: 11
Funktionsbegrænsning
Funktion begrænset grundet underspænding.

Fejlkode: 37000
A/C-højspændingskompressor
Uplausibelt signal.

Fejlkode: 37011
CAN-bus-forbindelse til kombiinstrument
Uplausibelt signal.

Fejlkode: 37033
A/C-højspændingskompressor
Uplausibelt signal.

Fejlkode: 37096
Automatisk adressering sub-bus 1
Nederste grænseværdi underskredet.

Fejlkode: 37126
Automatisk adressering sub-bus 2
Nederste grænseværdi underskredet.

Fejlkode: 59031
Kølemiddeltryksensor/kølemiddeltemperaturføler 1
Funktion ukorrekt.

Fejlkode: 59040
Kølemiddeltryksensor/kølemiddeltemperaturføler 4
Funktion ukorrekt.

Fejlkode: 59047
Ekspansionsventil 1
mekanisk Fejl

bremsesystem	Bremseelektronik	0
Passiv sikkerhed	Airbag	0
Passiv sikkerhed	Nødopkaldssystem/telematiksystem	ikke tilgængelig
Termostyring	Varme/klimaanlæg	1 Fejl

Fejlkode: 1048838
Funktionsbegrænsning pga. styreenhed for batteriovervågning
System aktivt.

Førerassistentsystem	Frontkammersystem	1 Fejl
-----------------------------	--------------------------	---------------

Fejlkode: 1123173
Databus
Meddelelse ukorrekt.

Førerassistentsystem	Radarsensor adaptiv fartpilot	5 Fejl
-----------------------------	--------------------------------------	---------------

Fejlkode: 803
Databus
Meddelelse ukorrekt.

Fejlkode: 2101
Databus
Meddelelse ukorrekt.

Fejlkode: 912
Databus
Meddelelse ukorrekt.

Fejlkode: 2055
Databus
Meddelelse uplausibel.

Fejlkode: 1389
Funktionsbegrænsning
Funktion begrænset grundet underspænding.

Førerassistentsystem	Vognbaneskiftassistent	ikke tilgængelig
Førerassistentsystem	Parkeringssensor	2 Fejl
<p>Fejlkode: 13893632 Funktionsbegrænsning Funktion begrænset grundet underspænding.</p> <p>Fejlkode: 13637426 Databus Meddelelse ukorrekt.</p>		
Førerassistentsystem	Bak-/360 graders kamerasystem	ikke tilgængelig
Komfort	Diagnose-interface-bus	3 Fejl
<p>Fejlkode: 1282 Spændingsforsyning Spænding for lav.</p> <p>Fejlkode: 8531970 Hvilestrøm Hvilestrøm for høj.</p> <p>Fejlkode: 8526361 12 V-batterimanagementsystem Advarsel udløst</p>		
Komfort	Gateway-elektronik 1	5 Fejl
<p>Fejlkode: 12307 Nummerpladelys Kortslutning til stel.</p> <p>Fejlkode: 131330 Spændingsforsyning Spænding for lav.</p> <p>Fejlkode: 131586 Funktionsbegrænsning Funktion begrænset grundet underspænding.</p> <p>Fejlkode: 204290 Trådløs nøgle 1 Spænding for lav.</p> <p>Fejlkode: 204546 Trådløs nøgle 2 Spænding for lav.</p>		
Komfort	Kombiinstrument	1 Fejl
<p>Fejlkode: 13635840 Spændingsforsyning Spænding for lav.</p>		

Komfort	Fartskriver	ikke tilgængelig
Komfort	Lysstyring venstre 2	ikke tilgængelig
Komfort	Lysstyring højre 2	ikke tilgængelig
Komfort	Førerdørselektronik	2 Fejl

Fejlkode: 196664
Knap indvendig låsning
Uplausibelt signal.

Fejlkode: 196665
Lukkeenhed i centrallås
Uplausibelt signal.

Komfort	Passagerdørselektronik	2 Fejl
----------------	-------------------------------	---------------

Fejlkode: 196665
Lukkeenhed i centrallås
Uplausibelt signal.

Fejlkode: 196724
Centrallåsens servomotor
Afbrydelse i strømkreds .

Komfort	Dørelektronik førerside bag	ikke tilgængelig
Komfort	Dørelektronik passagerside bag	ikke tilgængelig
Komfort	Anhængerfunktion	ikke tilgængelig
Komfort	Specialfunktion	1 Fejl

Fejlkode: 397594
Spændingsforsyning
Spænding for lav.

Komfort	Motorlydssimulator	ikke tilgængelig
Styretøj	Ratstammemodul	ikke tilgængelig
Styretøj	Servostyring	0
Infotainmentsystem	Informationselektronik	1 Fejl

Fejlkode: 1539
Funktionsbegrænsning
Funktion begrænset grundet underspænding.

Dæktryksovervågning	Dæktryksovervågning	ikke tilgængelig
----------------------------	----------------------------	-------------------------