



4531802

# NAF Bruktbiltest

Testdato  
06.05.2024



## Kunde

<b>Navn</b>	Auksjonen.no As	<b>Kontaktperson</b>	
<b>Medlemsnummer</b>	94448735	<b>Navn</b>	Auksjonen.no As
<b>Adresse</b>	Døvleveien 23	<b>Telefon</b>	33 30 05 40
<b>Postnummer og -sted</b>	3170 SEM	<b>E-post</b>	
<b>Telefon</b>	33 30 05 40		
<b>Ekstern referanse</b>	397616		



## Kjøretøy

<b>Bilmerke</b>	Fiat	<b>Motorstørrelse</b>	1560 cm <sup>3</sup>
<b>Modell</b>	SCUDO 90 MULTIJET	<b>Motoreffekt</b>	66 kW
<b>Type</b>	270ZXA1A ZA	<b>Aksler i drift</b>	1
<b>Registreringsnr.</b>	AS27256	<b>Drivstofftype</b>	Diesel
<b>Understellsnr.</b>	ZFA27000064287713	<b>Kjøretøygruppe</b>	315
<b>Km.stand.</b>	144070	<b>Bruktimportert</b>	Nei
<b>Farge</b>	Grå	<b>Registreringsår</b>	2011
		<b>Registrert første gang</b>	31.05.2011



## Informasjon

NAF Bruktbiltest (BBT) er en uavhengig vurdering av kjøretøyets tekniske tilstand iht. definerte kontrollpunkter. De aktuelle kontrollpunktene fremkommer i testen og vurderes / bedømmes etter NAF sine definisjoner og retningslinjer som også hensyntar bilens alder og km-stand.

NAF anmerker kun feil, mangler og avvik som avdekkes på testtidspunktet. Forutsetninger for utført test er angitt på side 2 i denne rapporten. NAF demonterer ikke for kontroll. Det kan være indikasjon knyttet til tekniske forhold som krever ytterligere utredning for å kunne fastslå omfang. Det kan også være periodiske feil som ikke kan avdekkes på testtidspunktet. Se utfyllende leveransebeskrivelse side 6.

NAF Bruktbiltest er utført på oppdrag av bilforhandler. Alle henvendelser til testen og øvrige forhold til bilens tekniske tilstand må avklares mellom kjøper av bilen og bilforhandler testen er utstedt til.



4531802

## Testresultater

Ref.Id	Repareres	Resultat	Beskrivelse
1.9	Kjøreegenskaper	Vibrasjoner ved bremsing	
2.9	Unormal lyd	Ulyd i drivverk	
2.12		Ulyd. Muligens svinghjul. Nærmere kontroll på verksted	
3.5	Nøkler / Utstyr	Nøkkel/er mangler	
4.3	Service/ Dokum.	Iht. servicehefte er ikke alle servicer fulgt	Tid mellom servicer er overskredet, Kjørelengde mellom servicer er overskredet
4.8		Frist for EU kontroll er overskredet	
6.10	Bremseskiver	Rust på bremseskive:	Venstre foran, Høyre foran, Høyre bak, Venstre bak
9.7	Bremsevirkning	Bremsene ligger på:	Venstre bak
9.8		Vesentlig pulserende bremsevirkning:	Høyre foran, Venstre bak
28.1	Utvendig tilstand motor	Oljelekkasje på motor - rengjør før nærmere kontroll	
33.9	Eksosanlegg	Mangelfullt oppheng:	Midtre eksosrør
37.3	Registerreim	Det foreligger ingen dokumentasjon på bytte av registerreim iht oppgitt intervall. Nærmere undersøkelse/kontroll anbefales	
42.1	Drivaksler	Defekt gummimansjett:	Venstre ytre foran
42.6		Slakk i ledd:	Venstre ytre foran
48.2	Oppvarmet bakrute	Skade på varmetråder:	Høyre bakdør
50.3	Varmeapparat / klimaanlegg (AC)	Klimaanlegg virker ikke	
51.3	Vindusvisker, spyler (foran/bak)	Vindusspyler virker ikke:	Bakrute
51.11		Skade på spylerbeholder	
59.1	Tilhengerkontakt	Skadet	
59.2		Mangler lokk	
59.5		Korrosjon / irr.	
65.6	Dekk	Feil rotasjonsretning:	Høyre foran, Venstre foran
69.7	Reservehjul / dekkreparasjonssett	Dekkreparasjonssett mangler	
74.1	Styreservo	For lavt oljenivå	
76.7	Stabilisator	Deformasjon eller skade:	Venstre foran
81.8	Frontrute	* Ripe på front rute	
84.4	Lås	Feil ved låsesylinder	Bakluke/-dør



4531802

Ref.Id	Repareres	Resultat	Beskrivelse
86.2	Lakk / karosseri utvendig	Lakkriper:	Høyre bakskjerm, Høyre bakdør, Venstre bakdør, Høyre fordør, Venstre bakskjerm, Venstre sidekanal, Høyre sidekanal, Høyre A-stolpe, Bakluke, Venstre forskjerm
86.3		Skadet:	Venstre forskjerm, Bakluke, Høyre bakskjerm, Høyre bakdør, Venstre bakdør, Høyre fordør, Venstre bakskjerm, Venstre sidekanal, Høyre sidekanal
86.7		Rust / korrosjon i innvendig kant:	Venstre fordør, Høyre fordør
86.11		Steinsprut/lakksår	Høyre forskjerm, Venstre A-stolpe, Venstre fordør
87.2	Utvendig speil	Skade på speilglass:	Høyre side
88.5	Underside	Skade / deformasjon på rammevange:	Høyre sidekanal, Venstre sidekanal
97.1	Døråpning	Sår eller skade:	Høyre fordør, Venstre fordør
98.2	Seter	Misfarget/skittent:	Høyre foran, Venstre foran, Midten foran
103.1	Interiør generelt	Forurensing og/eller ubehagelig lukt	

Ref.Id	Opplysning	Resultat	Beskrivelse
23.5	Full systemskann	Ikke avlest grunnet kommunikasjonsproblemer med styresystemer	
23.6		Etter avtale med kunde er feilkode/r slettet, feilsøking må påregnes dersom feilkode dukker opp igjen	
52.8	Lyktespyler / Visker	Etterfylt spylervæske for kontroll av lyktespylere	
57.6	Batteri ytre tilstand	* Ikke tilgjengelig for kontroll	
58.11	Tilstand 12 volt batteri	* Ikke tilgjengelig for kontroll	
83.22	Dør-/panseråpner	* Løs innvendig åpner på VB dør	
86.17	Lakk / karosseri utvendig	Diverse småbulker/lakkriper	
88.13	Underside	Stedvis rustdannelse i vognbunn/understell	
99.11	Bilbelte	Vridd belte	Venstre foran

Ref.Id	Justeres	Resultat	Beskrivelse
51.16	Vindusvisker, spyler (foran/bak)	Spylervæske er etterfylt	



4531802

## Servicehistorikk

Servicehistorikk er vedlagt

Dato	Km.stand
20.03.2017	111653
01.09.2014	91192
18.04.2013	69352

## Testforhold

<b>Maks hastighet ved prøvekjøring</b>	60 km/t
<b>Utetemperatur ved prøvekjøring</b>	14 °C
<b>Føreforhold ved prøvekjøring</b>	Tørt
<b>Bilen ble prøvekjørt:</b>	Driftsvarm motor
<b>Frist for neste EU kontroll</b>	02.03.2024



4531802

**Prøvekjøring**

- 1 - Kjøreegenskaper **R**
- 2 - Unormal lyd **R**

**Generell informasjon**

- 3 - Nøkler / Utstyr **R**
- 4 - Service/ Dokum. **R**

**Bremser**

- 5 - Bremsbelegg ✓
- 6 - Bremseskiver **R**
- 8 - Parkeringsbrems ✓
- 9 - Bremsvirkning **R**
- 10 - Bremsvæsknivå ✓
- 12 - Bremsørør ✓
- 13 - Bremseslanger ✓
- 14 - Bremskraftforsterker ✓
- 15 - Brems pedal ✓

**Lys og signaler**

- 17 - Lys ✓
- 19 - Refleks ✓
- 20 - Lyd / lyssignaler ✓
- 21 - Varsellamper ✓
- 22 - Varsellamper utvidet ✓

**e-Diagnose**

- 23 - Full systemskann **O**

**Motor**

- 27 - Motor virkemåte ✓
- 28 - Utvendig tilstand motor **R**
- 29 - Oljenivå motor ✓
- 30 - Kjølevæske ✓
- 31 - Kjølevifte ✓
- 32 - Kjølesystem ✓
- 33 - Eksosanlegg **R**
- 35 - Motorfester ✓
- 36 - Drivstofftank, rør, slange ✓
- 37 - Registerreim **R**

**Drivverk**

- 38 - Clutch ✓
- 39 - Girkasse (manuell) ✓
- 42 - Drivaksler **R**

**Elektriske anlegg**

- 44 - Instrument belysning ✓
- 45 - Instrumenter ✓
- 47 - Elektrisk vindusheis ✓
- 48 - Oppvarmet bakrute **R**
- 49 - Kupevifte ✓
- 50 - Varmeapparat / klimaanlegg (AC) **R**
- 51 - Vindusvisker, spyler (foran/bak) **R**
- 52 - Lyktespyler / Visker **O**
- 53 - Sentrallås ✓
- 54 - Setevarmer ✓
- 55 - Ladespenning generator ✓
- 56 - Drivrem generator ✓
- 57 - Batteri ytre tilstand **O**
- 58 - Tilstand 12 volt batteri **O**
- 59 - Tilhengerkontakt **R**

**Hjul, dekk, felg**

- 65 - Dekk **R**
- 66 - Felg ✓
- 67 - Ekstra hjulsett ✓

**Hjul, dekk, felg**

- 68 - Hjullager ✓
- 69 - Reservehjul / dekkreparasjonssett **R**
- 70 - Hjulcapsler/navkopper ✓

**Styring**

- 71 - Ratt, rattaksel, ledd ✓
- 72 - Styresnekke, tannstang ✓
- 73 - Styrestag/ledd ✓
- 74 - Styreservo **R**



4531802

### Hjuloppheng

75 - Støtdempere	✓
76 - Stabilisator	R
77 - Fjærer / fjærbein	✓
78 - Opphengs- / bærearmer foraksel	✓
79 - Opphengs- / bærearmer bakaksel	✓
80 - Travers	✓

### Karosseri

81 - Frontrute	R
82 - Siderute/bakrute	✓
83 - Dør-/panseråpner	O
84 - Lås	R
86 - Lakk / karosseri utvendig	R
87 - Utvendig speil	R
88 - Underside	R
89 - Understellsnummer	✓
90 - Tilhengerfeste	✓

### Interiør

91 - Dashbord / midtkonsoll	✓
92 - Luftdyse kupé	✓
93 - Taktrekk	✓
94 - Solskjerm	✓
95 - Innvendig speil	✓
96 - Dørtrekk	✓
97 - Døråpning	R
98 - Seter	R
99 - Bilbelte	O
100 - Gulvmatter/-teppe	✓
102 - Laste-/bagasjerom	✓
103 - Interiør generelt	R
104 - Varseltrekant	✓



4531802

**Måleverdier**

Ref.Id	Punkt	Fråse	Måleverdi
3.1	Nøkler / Utstyr	Antall nøkler:	1 stk
6.1	Bremseskiver		Ikke mulig å måle pga felgens utforming
9.1	Bremsevirkning	Bremsevirkning, VF	200,00
9.2		Bremsevirkning, HF	250,00
9.3		Bremsevirkning, VB	180,00
9.4		Bremsevirkning, HB	190,00
30.1	Kjølevæske	Kjølevæskens frysepunkt, frostsikker ned til minus:	45 °C
37.1	Registerreim	Bilfabrikanten anbefaler under normale forhold skifte ved km:	180000
37.2		eller ved, måneder:	60
50.1	Varmeapparat / klimaanlegg (AC)	Temperatur på luft inn i klimaanlegg	22 °C
50.2		Temperatur på luft ut av klimaanlegg	27 °C
55.1	Ladespenning generator	Ladespenning med last (V)	14,10 volt
55.2		Ladespenning uten last (V)	14,60 volt
58.1	Tilstand 12 volt batteri		Ikke målt grunnet manglende tilgjengelighet
65.1	Dekk	Mønsterdybde VF	7,00 mm
65.2		Mønsterdybde HF	7,00 mm
65.3		Mønsterdybde VB	9,00 mm
65.4		Mønsterdybde HB	7,00 mm
65.5		Bilen er utrustet med:	Piggfrie vinterdekk
66.1	Felg	Felg montert på bilen:	Stålfelg
67.1	Ekstra hjulsett	Mønsterdybde	6,00 mm
67.2		Mønsterdybde	6,00 mm
67.3		Mønsterdybde	5,00 mm
67.4		Mønsterdybde	7,00 mm
67.5		Ekstra hjulsett er utrustet med:	Sommerdekk
67.6		Felg på ekstra hjulsett:	Stålfelg



4531802

## Bilder og vedlegg



1. Generelt



2. Generelt



3. Generelt



4. Generelt



5. Generelt



6. Generelt



7. Generelt



8. Generelt



9. Generelt



10. Generelt



11. Generelt



12. Generelt





4531802



13. Generelt



14. Generelt



15. Venstre fordør



16. Venstre forskjerm



17. Venstre bakdør



18. Venstre bakdør



19. Venstre bakskjerm



20. Venstre kanal



21. Venstre kanal

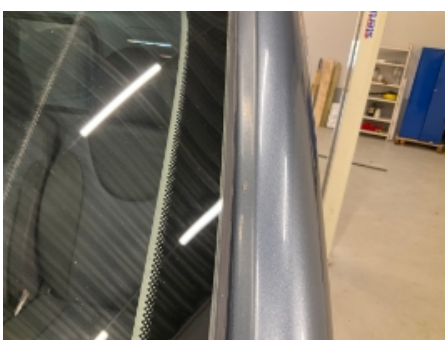

22. Venstre utvendig synlig A-stolpe/takvange



23. Bakluke



24. Bakluke



4531802



25. Bakluke



26. Bakluke



27. Bakluke



28. Høyre kanal



29. Høyre kanal



30. Høyre kanal



31. Høyre bakskjerm



32. Høyre bakskjerm



33. Høyre bakskjerm



34. Høyre bakskjerm



35. Høyre bakdør



36. Høyre fordør



4531802



**37. Høyre forskjerm**



**38. Tilhengerkontakt**



**39. Vindusvisker, spyer  
(foran/bak)**



**40. Venstre fordør**



**41. Høyre fordør**



**42. Generelt**



**43. Generelt**



**44. Utvendig tilstand motor**



**45. Utvendig tilstand motor**



**46. Utvendig tilstand motor**



**47. Generelt**



**48. Generelt**



4531802



49. Generelt



50. Generelt



51. Utvendig tilstand motor



52. Utvendig tilstand motor

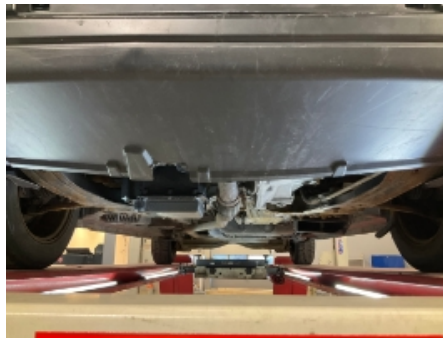

53. Generelt



54. Generelt



55. Drivaksler



56. Stabilisator



57. Eksosanlegg



58. Stabilisator



59. Underside



60. Underside



4531802



**61. Underside**



**62. Underside**



**63. Generelt**



**64. Generelt**



4531802

## Leveransebetingelser

### 1. Testrapporten

Testrapporten inneholder identifikasjon av kjøretøy og kunde samt beskrivelse av testens omfang med måleresultater der det foreligger.

### 2. Bedømming-vurderingsdefinisjon

Forklaring til bokstavkodene som benyttes ved PDF rapport:

V = Normalt. Tilstand vurdert «normal» iht. kjøretøyets alder og kjørelengde

R = Reparasjon. Anbefaler utbedring iht. kontrollpunkt

O = Opplysning. Informasjon iht. kontrollpunkt og/eller kjøretøy

S = Skiftet. Kontrollpunkt inkl. komponentskifte

J = Justert. Kontrollpunkt inkl. justering

I = Ikkeutført. Kontrollpunkt ikke vurdert

### 3. Gjennomføring av test.

Test utføres på et NAF Senter hvis ikke annet er beskrevet.

### 4. Eiendomsrett

Testens resultat tilhører NAFs kunde. Kundens navn er registrert på side 1 i testrapporten, og eventuelle henvendelser i forbindelse med testen må utføres av registrert kunde. Testresultatene leveres ikke ut til andre uten samtykke fra NAFs kunde.

### 5. Demontering

NAF demonterer ikke for kontroll/vurdering, og kan dermed ikke påpeke feil som kun avdekkes ved demontering. Dersom NAF oppdager avvik der det trengs demontering for kontroll/vurdering, vil dette anmerkes i testrapporten.

### 6. Prøvekjøring, periodiske feil og fremtidige problemer

NAF anmerker kun feil og avvik som oppdages på testtidspunktet. Periodiske feil/avvik kan forekomme uten at dette avdekkes pga. manglende symptom(fremtredelse) ved testtidspunktet. Det er ikke mulig å forutse fremtidige problemer, feil eller avvik.

NAF prøvekjører bilen kun i begrenset grad.

### 7. Avlesing av elektronisk lagrede feilkoder via kjøretøyets OBD kontakt

NAF leser feilkoder på de elektroniske styresystemene som bilprodusenten har gitt tilgang til. Tilgang kan variere mellom ulike bilmerker og modeller og systemene leses med det testutstyret som benyttes av NAF. Det skilles ikke mellom permanente og periodiske feilkoder. NAF kan ikke påvise avvik i bilens oppgitte kilometerstand ved hjelp av diagnose.

### 8. NAFs ansvar

NAF har vurdert alle kontrollpunkter i den aktuelle testrapporten i henhold til NAFs definisjoner og retningslinjer. Kontrollpunkter som ikke omtales i rapporten er ikke inkludert eller vurdert.

Feil/avvik som avdekkes i etterkant av testen, kan ikke lastes NAF uten at det dokumenteres at følgende kumulative vilkår foreligger:

- feil/avvik må anses å ha foreligget ved testtidspunktet
- feil/avvik kan avdekkes etter gjeldende definisjoner og retningslinjer (innhold) av kontrollpunkt ved testtidspunktet
- feil/avvik kan avdekkes ved benyttet testutstyr i NAF ved testtidspunktet
- feil/avvik kan avdekkes ved gjeldende testforutsetninger ved testtidspunktet
- feil/avvik medfører konsekvenstap
- NAF har opptrådt uaktsomt ved testtidspunktet

### 9. Klageadgang næringsmarked

Testens resultat tilhører NAFs kunde. Kundens navn er registrert på side 1 i testrapporten. Ved eventuelle uoverensstemmelser i forbindelse med levert dokumentasjon, skal kunde ta dette opp med NAF. NAF er forretningsmessig leverandør til kunde og forholder seg kun til denne avtalepart.

Alle reklamasjoner må være NAF i hende skriftlig senest 10 dager etter at testen er utført.

### 10. Reklamasjonsansvaret til NAF

Ved uoverensstemmelse mellom tekst og bilder i testrapport og ett av disse viser riktig tilstand, er feilen ikke reklamasjonsgrunn.

NAF AS er ikke ansvarlig for feil i opplysninger som er hentet elektronisk fra 3.-part.

NAF AS kan kreve at bilen stilles til disposisjon for kontroll.

Ved reklamasjon kan NAF AS forlange å få mulighet til å reparere på eget verksted.

Hvis kjøper starter reparasjon på annet verksted uten skriftlig godkjenning fra NAF AS bortfaller retten til å kreve utgiften refundert av NAF AS.

Ved reparasjon på kjøpers verksted beregnes priser etter NAF AS sine innkjøpspriser (Meca eller tilsvarende) og selvkost på timepris. Benyttes DBS-systemet som grunnlag for delepriser benyttes importørpriser uten fraktpåslag.

Arbeidstidsettes iht. Haynes Pro med faktor 1

Diagnoserapport vedlegges der kunden har bestilt dette. Diagnoserapporten betraktes som en del av testrapporten.

Reklamasjonskravets størrelse er under alle omstendigheter oppad begrenset til prisen på testen, med mindre noe annet er særskilt avtalt.

NAF AS anbefaler at budgivere selv inspiserer objektet.