



4641746

NAF Bruktbiltest

Testdato
13.06.2024



Kunde

Navn	Auksjonen.no As	Kontaktperson	
Medlemsnummer	94448735	Navn	Auksjonen.no As
Adresse	Døvleveien 23	Telefon	33 30 05 40
Postnummer og -sted	3170 SEM	E-post	
Telefon	33 30 05 40		
Ekstern referanse	407652		



Kjøretøy

Bilmerke	Audi	Motorstørrelse	2967 cm ³
Modell	A6	Motoreffekt	150 kW
Type	4G	Aksler i drift	2
Registreringsnr.	NF55860	Drivstofftype	Diesel
Understellsnr.	WAUZZZ4G7CN050746	Kjøretøygruppe	101
Km.stand.	244827	Bruktimportert	Ja
Farge	Svart	Registreringsår	2011
		Registrert første gang	06.10.2011



Informasjon

NAF Bruktbiltest (BBT) er en uavhengig vurdering av kjøretøyets tekniske tilstand iht. definerte kontrollpunkter. De aktuelle kontrollpunktene fremkommer i testen og vurderes / bedømmes etter NAF sine definisjoner og retningslinjer som også hensyntar bilens alder og km-stand.

NAF anmerker kun feil, mangler og avvik som avdekkes på testtidspunktet. Forutsetninger for utført test er angitt på side 2 i denne rapporten. NAF demonterer ikke for kontroll. Det kan være indikasjon knyttet til tekniske forhold som krever ytterligere utredning for å kunne fastslå omfang. Det kan også være periodiske feil som ikke kan avdekkes på testtidspunktet. Se utfyllende leveransebeskrivelse side 6.

NAF Bruktbiltest er utført på oppdrag av bilforhandler. Alle henvendelser til testen og øvrige forhold til bilens tekniske tilstand må avklares mellom kjøper av bilen og bilforhandler testen er utstedt til.



4641746

Testresultater

Ref.Id	Repareres	Resultat	Beskrivelse
1.9	Kjøreegenskaper	Vibrasjoner ved bremsing	
2.6	Unormal lyd	Ulyd fra hjuloppheng foran	
3.5	Nøkler / Utstyr	Nøkkel/er mangler	
4.6	Service/ Dokum.	Service er ikke utført i hht produsentens spesifikasjoner. Dette kan medføre uforutsett verditap og evt garantibortfall. Kostnader må vurderes nærmere ved avregning.	Tid mellom servicer er overskredet, Kjørelengde mellom servicer er overskredet
4.7		Aktivert serviceindikator	
5.3	Bremsebelegg	Slitt bremsebelegg	Venstre bak, Høyre bak
6.14	Bremsekiver	* Løst bremsekjold VB	
17.11	Lys	Skadet lykteglass:	Høyre baklys
20.3	Lyd / lyssignaler	Feil med parkeringssensor:	
21.7	Varsellamper	Varsellampe for bremsesystemet lyser	
28.1	Utvendig tilstand motor	Oljelekkasje på motor - rengjør før nærmere kontroll	
28.3		Manglende / skadet deksel under motor	
33.6	Eksosanlegg	Løst varmedeksel:	Venstre bakre eksospotte
42.2	Drivaksler	Skade på gummimansjett - må skiftes snarest for å unngå at leddet skades:	Venstre ytre foran
52.1	Lyktespyler / Visker	Spyler virker ikke:	Høyre side, Venstre side
59.5	Tilhengerkontakt	Korrosjon / irr.	
67.17	Ekstra hjulsett	Ekstra hjulsett mangler	
68.1	Hjullager	Ulyd i hjullager:	Venstre foran
81.2	Frontrute	En eller flere steinsprutrosetter som ikke er utbedret <ul style="list-style-type: none">Reparasjonsmetode: Reparasjon	
83.15	Dør-/panseråpner	* Mangler deksel til lås VF dør	
86.8	Lakk / karosseri utvendig	Rustangrep:	Venstre bakskjerm, Høyre bakskjerm
86.11		Steinsprut/lakksår	Panser
87.7	Utvendig speil	Innfelling av speil virker ikke:	Venstre side
101.3	Bagasjeromstildekning	Mangler:	

Ref.Id	Opplysning	Resultat	Beskrivelse
6.15	Bremsekiver	Bremsekivetykkelse er fortsatt innenfor fabrikantens toleranser, men nærmer seg minimums tykkelse	Høyre foran, Venstre foran
6.19		Anbefaler skift av bremsekive samtidig med skift av bremseklosser	Venstre bak, Høyre bak



4641746

Ref.Id	Opplysning	Resultat	Beskrivelse
17.29	Lys	Kraketert lykteglass	Venstre nærlys, Venstre bremselys
23.4	Full systemskann	Det finnes feilkoder, se rapport	
23.6		Etter avtale med kunde er feilkode/r slettet, feilsøking må påregnes dersom feilkode dukker opp igjen	
29.12	Oljenivå motor	Bilen er ikke utstyrt med peilepinne, oljenivå er ikke kontrollert	
86.17	Lakk / karosseri utvendig	Diverse småbulker/lakkriper	
86.21		Små lakkblærer:	Tak
87.12	Utvendig speil	Speilvarme virker ikke	Venstre, Høyre
97.5	Døråpning	Sår eller skade:	Venstre fordør

Servicehistorikk

Servicehistorikk er vedlagt

Dato	Km.stand
20.07.2018	147128
09.11.2016	117896
Ukjent	86220
01.10.2014	60645
04.06.2013	30255

Testforhold

Maks hastighet ved prøvekjøring	60 km/t
Utetemperatur ved prøvekjøring	15 °C
Føreforhold ved prøvekjøring	Tørt
Bilen ble prøvekjørt:	Driftsvarm motor
Frist for neste EU kontroll	23.08.2025



4641746

Prøvekjøring

- 1 - Kjøreegenskaper **R**
- 2 - Unormal lyd **R**

Generell informasjon

- 3 - Nøkler / Utstyr **R**
- 4 - Service/ Dokum. **R**

Bremser

- 5 - Bremsbelegg **R**
- 6 - Bremseskiver **R**
- 8 - Parkeringsbrems **✓**
- 9 - Bremsvirkning **✓**
- 10 - Bremsvæsketilstand **✓**
- 12 - Bremserør **✓**
- 13 - Bremseslanger **✓**
- 14 - Bremskraftforsterker **✓**
- 15 - Brems pedal **✓**

Lys og signaler

- 17 - Lys **R**
- 19 - Refleks **✓**
- 20 - Lyd / lyssignaler **R**
- 21 - Varsellamper **R**
- 22 - Varsellamper utvidet **✓**

e-Diagnose

- 23 - Full systemskann **O**

Motor

- 27 - Motor virkemåte **✓**
- 28 - Utvendig tilstand motor **R**
- 29 - Oljenivå motor **O**
- 30 - Kjølevæske **✓**
- 31 - Kjølevifte **✓**
- 32 - Kjølesystem **✓**
- 33 - Eksosanlegg **R**
- 35 - Motorfester **✓**
- 36 - Drivstofftank, rør, slange **✓**
- 37 - Registerreim **✓**

Drivverk

- 40 - Girkasse (automatisk) **✓**
- 41 - Differensial **✓**
- 42 - Drivaksler **R**
- 43 - Mellomaksel **✓**

Elektriske anlegg

- 44 - Instrument belysning **✓**
- 45 - Instrumenter **✓**
- 47 - Elektrisk vindusheis **✓**
- 48 - Oppvarmet bakrute **✓**
- 49 - Kupevifte **✓**
- 50 - Varmeapparat / klimaanlegg (AC) **✓**
- 51 - Vindusvisker, spyler (foran/bak) **✓**
- 52 - Lyktespyler / Visker **R**
- 53 - Sentrallås **✓**
- 54 - Setevarmer **✓**
- 55 - Ladespenning generator **✓**
- 56 - Drivrem generator **✓**
- 58 - Tilstand 12 volt batteri **✓**
- 59 - Tilhengerkontakt **R**

Hjul, dekk, felg

- 65 - Dekk **✓**
- 66 - Felg **✓**
- 67 - Ekstra hjulsett **R**
- 68 - Hjullager **R**
- 69 - Reservehjul / dekkreparasjonssett **✓**

Styring

- 71 - Ratt, rattaksel, ledd **✓**
- 72 - Styresnekke, tannstang **✓**
- 73 - Styrestag/ledd **✓**
- 74 - Styreservo **✓**

Hjuloppheng

- 75 - Støtdempere **✓**
- 76 - Stabilisator **✓**
- 77 - Fjærer / fjærbein **✓**
- 78 - Opphengs- / bærearmer foraksel **✓**
- 79 - Opphengs- / bærearmer bakaksel **✓**
- 80 - Travers **✓**



4641746

Karosseri

81 - Frontrute	R
82 - Siderute/bakrute	✓
83 - Dør-/panseråpner	R
84 - Lås	✓
86 - Lakk / karosseri utvendig	R
87 - Utvendig speil	R
88 - Underside	✓
89 - Understellsnummer	✓
90 - Tilhengerfeste	✓

Interiør

91 - Dashbord / midtkonsoll	✓
92 - Luftdyse kupé	✓
93 - Taktrekk	✓
94 - Solskjerm	✓
95 - Innvendig speil	✓
96 - Dørtrekk	✓
97 - Døråpning	O
98 - Seter	✓
99 - Bilbelte	✓
100 - Gulvmatter/-teppe	✓
101 - Bagasjeromstildekning	R
102 - Laste-/bagasjerom	✓
103 - Interiør generelt	✓
104 - Varseltrekant	✓



4641746

Måleverdier

Ref.Id	Punkt	Frase	Måleverdi
3.1	Nøkler / Utstyr	Antall nøkler:	1 stk
6.1	Bremsekiver	Min. bremseskivetykkelse før utskifting foran:	28,00 mm
6.2		Bremsekivetykkelse VF	28,80 mm
6.3		Bremsekivetykkelse HF	28,50 mm
6.4		Min. bremseskivetykkelse før utskifting bak:	10,00 mm
6.5		Bremsekivetykkelse VB	11,00 mm
6.6		Bremsekivetykkelse HB	11,10 mm
9.1	Bremsevirkning	Bremsevirkning, VF	210,00
9.2		Bremsevirkning, HF	200,00
9.3		Bremsevirkning, VB	160,00
9.4		Bremsevirkning, HB	140,00
30.1	Kjølevæske	Kjølevæskens frysepunkt, frostsikker ned til minus:	35 °C
37.1	Registerreim		Bilen har registerkjede
50.1	Varmeapparat / klimaanlegg (AC)	Temperatur på luft inn i klimaanlegg	23 °C
50.2		Temperatur på luft ut av klimaanlegg	6 °C
55.1	Ladespenning generator	Ladespenning med last (V)	14,60 volt
55.2		Ladespenning uten last (V)	15,00 volt
58.1	Tilstand 12 volt batteri		Ikke målt grunnet manglende tilgjengelighet
65.1	Dekk	Mønsterdybde VF	6,00 mm
65.2		Mønsterdybde HF	6,00 mm
65.3		Mønsterdybde VB	6,00 mm
65.4		Mønsterdybde HB	6,00 mm
65.5		Bilen er utrustet med:	Piggfrie vinterdekk
66.1	Felg	Felg montert på bilen:	Lettmetallfelg
67.1	Ekstra hjulsett		Ikke målt grunnet manglende tilgjengelighet

Bilder og vedlegg



1. Generelt



2. Generelt



3. Generelt



4. Generelt

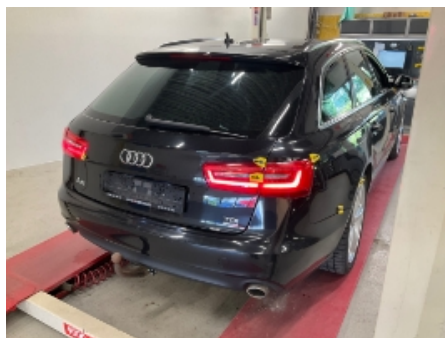

5. Generelt

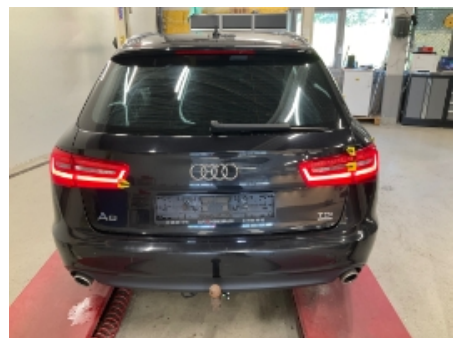

6. Generelt



7. Generelt



8. Generelt



9. Generelt



10. Generelt



11. Generelt



12. Generelt



4641746



13. Generelt



14. Generelt



15. Generelt

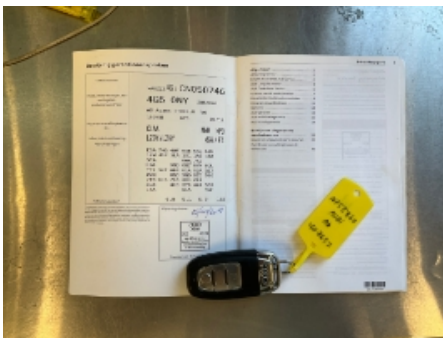

16. Generelt

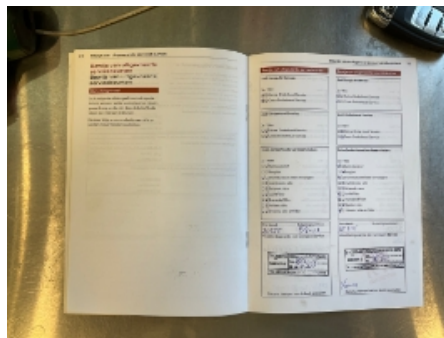

17. Generelt

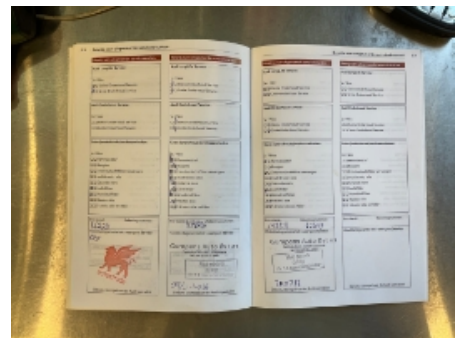

18. Generelt

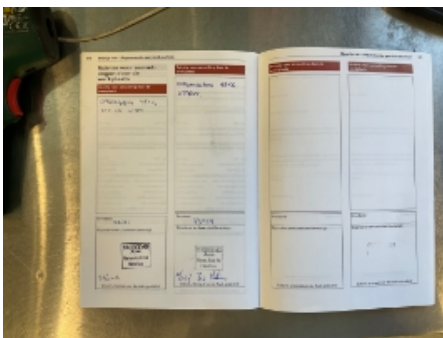

19. Generelt



20. Døråpning



21. Generelt



22. Generelt



23. Generelt



24. Generelt



25. Tilhengerkontakt



26. Støtfanger bak



27. Generelt



28. Generelt



29. Utvendig tilstand motor



30. Utvendig tilstand motor



31. Drivaksler



32. Eksosanlegg



33. Eksosanlegg



34. Generelt



35. Generelt



4641746

Leveransebetingelser

1. Testrapporten

Testrapporten inneholder identifikasjon av kjøretøy og kunde samt beskrivelse av testens omfang med måleresultater der det foreligger.

2. Bedømming-vurderingsdefinisjon

Forklaring til bokstavkodene som benyttes ved PDF rapport:

V = Normalt. Tilstand vurdert «normal» iht. kjøretøyets alder og kjørelengde

R = Reparasjon. Anbefaler utbedring iht. kontrollpunkt

O = Opplysning. Informasjon iht. kontrollpunkt og/eller kjøretøy

S = Skiftet. Kontrollpunkt inkl. komponentskifte

J = Justert. Kontrollpunkt inkl. justering

I = Ikkeutført. Kontrollpunkt ikke vurdert

3. Gjennomføring av test.

Test utføres på et NAF Senter hvis ikke annet er beskrevet.

4. Eiendomsrett

Testens resultat tilhører NAFs kunde. Kundens navn er registrert på side 1 i testrapporten, og eventuelle henvendelser i forbindelse med testen må utføres av registrert kunde. Testresultatene leveres ikke ut til andre uten samtykke fra NAFs kunde.

5. Demontering

NAF demonterer ikke for kontroll/vurdering, og kan dermed ikke påpeke feil som kun avdekkes ved demontering. Dersom NAF oppdager avvik der det trengs demontering for kontroll/vurdering, vil dette anmerkes i testrapporten.

6. Prøvekjøring, periodiske feil og fremtidige problemer

NAF anmerker kun feil og avvik som oppdages på testtidspunktet. Periodiske feil/avvik kan forekomme uten at dette avdekkes pga. manglende symptom(fremtredelse) ved testtidspunktet. Det er ikke mulig å forutse fremtidige problemer, feil eller avvik.

NAF prøvekjører bilen kun i begrenset grad.

7. Avlesing av elektronisk lagrede feilkoder via kjøretøyets OBD kontakt

NAF leser feilkoder på de elektroniske styresystemene som bilprodusenten har gitt tilgang til. Tilgang kan variere mellom ulike bilmerker og modeller og systemene leses med det testutstyret som benyttes av NAF. Det skilles ikke mellom permanente og periodiske feilkoder. NAF kan ikke påvise avvik i bilens oppgitte kilometerstand ved hjelp av diagnose.

8. NAFs ansvar

NAF har vurdert alle kontrollpunkter i den aktuelle testrapporten i henhold til NAFs definisjoner og retningslinjer. Kontrollpunkter som ikke omtales i rapporten er ikke inkludert eller vurdert.

Feil/avvik som avdekkes i etterkant av testen, kan ikke lastes NAF uten at det dokumenteres at følgende kumulative vilkår foreligger:

- feil/avvik må anses å ha foreligget ved testtidspunktet
- feil/avvik kan avdekkes etter gjeldende definisjoner og retningslinjer (innhold) av kontrollpunkt ved testtidspunktet
- feil/avvik kan avdekkes ved benyttet testutstyr i NAF ved testtidspunktet
- feil/avvik kan avdekkes ved gjeldende testforutsetninger ved testtidspunktet
- feil/avvik medfører konsekvenstap
- NAF har opptrådt uaktsomt ved testtidspunktet

9. Klageadgang næringsmarked

Testens resultat tilhører NAFs kunde. Kundens navn er registrert på side 1 i testrapporten. Ved eventuelle uoverensstemmelser i forbindelse med levert dokumentasjon, skal kunde ta dette opp med NAF. NAF er forretningsmessig leverandør til kunde og forholder seg kun til denne avtalepart.

Alle reklamasjoner må være NAF i hende skriftlig senest 10 dager etter at testen er utført.

10. Reklamasjonsansvaret til NAF

Ved uoverensstemmelse mellom tekst og bilder i testrapport og ett av disse viser riktig tilstand, er feilen ikke reklamasjonsgrunn.

NAF AS er ikke ansvarlig for feil i opplysninger som er hentet elektronisk fra 3.-part.

NAF AS kan kreve at bilen stilles til disposisjon for kontroll.

Ved reklamasjon kan NAF AS forlange å få mulighet til å reparere på eget verksted.

Hvis kjøper starter reparasjon på annet verksted uten skriftlig godkjenning fra NAF AS bortfaller retten til å kreve utgiften refundert av NAF AS.

Ved reparasjon på kjøpers verksted beregnes priser etter NAF AS sine innkjøpspriser (Meca eller tilsvarende) og selvkost på timepris. Benyttes DBS-systemet som grunnlag for delepriser benyttes importørpriser uten fraktpåslag.

Arbeidstidsettes iht. Haynes Pro med faktor 1

Diagnoserapport vedlegges der kunden har bestilt dette. Diagnoserapporten betraktes som en del av testrapporten.

Reklamasjonskravets størrelse er under alle omstendigheter oppad begrenset til prisen på testen, med mindre noe annet er særskilt avtalt.

NAF AS anbefaler at budgivere selv inspiserer objektet.