



4677095

# NAF Bruktbiltest

**Testdato**  
25.06.2024

## Kunde

<b>Navn</b>	Auksjonen.no Co/Santander	<b>Kontaktperson</b>	
<b>Medlemsnummer</b>	95140190	<b>Navn</b>	Auksjonen.no Co/Santander
<b>Adresse</b>	Døvleveien 23	<b>Telefon</b>	33300540
<b>Postnummer og -sted</b>	3170 SEM	<b>E-post</b>	
<b>Telefon</b>	33300540		
<b>Ekstern referanse</b>	409293		



## Kjøretøy

<b>Bilmerke</b>	Mercedes-Benz	<b>Motorstørrelse</b>	2298 cm <sup>3</sup>
<b>Modell</b>	X-KLASSE	<b>Motoreffekt</b>	140 kW
<b>Type</b>	4701	<b>Aksler i drift</b>	2
<b>Registreringsnr.</b>	PD62683	<b>Drivstofftype</b>	Diesel
<b>Understellsnr.</b>	WDF4702311G005682	<b>Kjøretøygruppe</b>	315
<b>Km.stand.</b>	102395	<b>Bruktimportert</b>	Nei
<b>Farge</b>	Grå	<b>Registreringsår</b>	2018
		<b>Registrert første gang</b>	15.02.2018



## Informasjon

NAF Bruktbiltest (BBT) er en uavhengig vurdering av kjøretøyets tekniske tilstand iht. definerte kontrollpunkter. De aktuelle kontrollpunktene fremkommer i testen og vurderes / bedømmes etter NAF sine definisjoner og retningslinjer som også hensyntar bilens alder og km-stand.

NAF anmerker kun feil, mangler og avvik som avdekkes på testtidspunktet. Forutsetninger for utført test er angitt på side 2 i denne rapporten. NAF demonterer ikke for kontroll. Det kan være indikasjon knyttet til tekniske forhold som krever ytterligere utredning for å kunne fastslå omfang. Det kan også være periodiske feil som ikke kan avdekkes på testtidspunktet. Se utfyllende leveransebeskrivelse side 6.

NAF Bruktbiltest er utført på oppdrag av bilforhandler. Alle henvendelser til testen og øvrige forhold til bilens tekniske tilstand må avklares mellom kjøper av bilen og bilforhandler testen er utstedt til.



4677095

## Testresultater

Ref.Id	Repareres	Resultat	Beskrivelse
3.9	Nøkler / Utstyr	Bilens display eller systemscann indikerer at det er svakt/tomt batteri på en eller flere nøkler	
17.15	Lys	Vann / kondens i lykt:	Høyre tåkelys, Venstre sideblinklys, Høyre sideblinklys
41.2	Differensial	Oljelekkasje:	Bakre differensial
50.3	Varmeapparat / klimaanlegg (AC)	Klimaanlegg virker ikke	
58.5	Tilstand 12 volt batteri	Bør lade batteri	
81.4	Frontrute	Sprekk i frontrute: <ul style="list-style-type: none"><li>• Reparasjonsmetode: Skift</li></ul>	
83.13	Dør-/panseråpner	Feil med innvendig åpner:	Høyre foran
97.1	Døråpning	Sår eller skade:	Venstre fordør

Ref.Id	Opplysning	Resultat	Beskrivelse
4.12	Service/ Dokum.	Bilen har digital servicebok, denne er ikke kontrollert av NAF	
5.10	Bremsebelegg	Bremsekloss/-er ikke kontrollert pga manglende innsyn:	
6.18	Bremeskiver	Ikke tilgjengelig for kontroll uten demontering:	
17.29	Lys	Kraketert lykteglass	Høyre sideblinklys, Venstre sideblinklys
23.4	Full systemskann	Det finnes feilkoder, se rapport	
23.6		Etter avtale med kunde er feilkode/r slettet, feilsøking må påregnes dersom feilkode dukker opp igjen	
28.7	Utvendig tilstand motor	Oljesvetting	
52.6	Lyktespyler / Visker	Spyler returnerer ikke eller er treg	
86.27	Lakk / karosseri utvendig	Vanskelig å vurdere fordi bilen er:	Foliert
97.5	Døråpning	Sår eller skade:	Høyre bakdør

## Servicehistorikk

Bilen har elektronisk servicedokumentasjon

## Testforhold

<b>Maks hastighet ved prøvekjøring</b>	60 km/t
<b>Utetemperatur ved prøvekjøring</b>	17 °C
<b>Føreforhold ved prøvekjøring</b>	Tørt
<b>Bilen ble prøvekjørt:</b>	Driftsvarm motor
<b>Frist for neste EU kontroll</b>	18.04.2026



4677095

**Prøvekjøring**

1 - Kjøreegenskaper ✓

**Generell informasjon**3 - Nøkler / Utstyr **R**4 - Service/ Dokum. **O****Bremser**5 - Bremsbelegg **O**6 - Bremseskiver **O**

8 - Parkeringsbrems ✓

9 - Bremsvirkning ✓

10 - Bremsvæsknivå ✓

12 - Bremsørør ✓

13 - Bremseslanger ✓

14 - Bremskraftforsterker ✓

15 - Bremsedal ✓

**Lys og signaler**17 - Lys **R**

19 - Refleks ✓

20 - Lyd / lyssignaler ✓

21 - Varsellamper ✓

22 - Varsellamper utvidet ✓

**e-Diagnose**23 - Full systemskann **O****Motor**

27 - Motor virkemåte ✓

28 - Utvendig tilstand motor **O**

29 - Oljenivå motor ✓

30 - Kjølevæske ✓

31 - Kjølevifte ✓

32 - Kjølesystem ✓

33 - Eksosanlegg ✓

35 - Motorfester ✓

36 - Drivstofftank, rør, slange ✓

37 - Registerreim ✓

**Drivverk**

40 - Girkasse (automatisk) ✓

41 - Differensial **R**

42 - Drivaksler ✓

43 - Mellomaksel ✓

**Elektriske anlegg**

44 - Instrument belysning ✓

45 - Instrumenter ✓

47 - Elektrisk vindusheis ✓

48 - Oppvarmet bakrute ✓

49 - Kupevifte ✓

50 - Varmeapparat / klimaanlegg (AC) **R**

51 - Vindusvisker, spyler (foran/bak) ✓

52 - Lyktespyler / Visker **O**

53 - Sentrallås ✓

54 - Setevarmer ✓

55 - Ladespenning generator ✓

56 - Drivrem generator ✓

57 - Batteri ytre tilstand ✓

58 - Tilstand 12 volt batteri **R**

59 - Tilhengerkontakt ✓

**Hjul, dekk, felg**

65 - Dekk ✓

66 - Felg ✓

**Hjul, dekk, felg**

67 - Ekstra hjulsett ✓

68 - Hjullager ✓

69 - Reservehjul / dekkreparasjonssett ✓

**Styring**

71 - Ratt, rattaksel, ledd ✓

72 - Styresnekke, tannstang ✓

73 - Styrestag/ledd ✓

74 - Styreservo ✓



4677095

## Hjuloppheng

75 - Støtdempere	✓
76 - Stabilisator	✓
77 - Fjærer / fjærbein	✓
78 - Opphengs- / bærearmer foraksel	✓
79 - Opphengs- / bærearmer bakaksel	✓
80 - Travers	✓

## Karosseri

81 - Frontrute	R
82 - Siderute/bakrute	✓
83 - Dør-/panseråpner	R
84 - Lås	✓
86 - Lakk / karosseri utvendig	O
87 - Utvendig speil	✓
88 - Underside	✓
89 - Understellsnummer	✓
90 - Tilhengerfeste	✓

## Interiør

91 - Dashbord / midtkonsoll	✓
92 - Luftdyse kupé	✓
93 - Taktrekk	✓
94 - Solskjerm	✓
95 - Innvendig speil	✓
96 - Dørtrekk	✓
97 - Døråpning	R
98 - Seter	✓
99 - Bilbelte	✓
100 - Gulvmatter/-teppe	✓
102 - Laste-/bagasjerom	✓
103 - Interiør generelt	✓
104 - Varseltrekant	✓



4677095

**Måleverdier**

Ref.Id	Punkt	Fråse	Måleverdi
3.1	Nøkler / Utstyr	Antall nøkler:	2 stk
6.1	Bremseskiver		Ikke mulig å måle pga felgens utforming
9.1	Bremsevirkning	Bremsevirkning, VF	320,00
9.2		Bremsevirkning, HF	320,00
9.3		Bremsevirkning, VB	290,00
9.4		Bremsevirkning, HB	290,00
30.1	Kjølevæske	Kjølevæskens frysepunkt, frostsikker ned til minus:	50 °C
37.1	Registerreim		Bilen har registerkjede
50.1	Varmeapparat / klimaanlegg (AC)	Temperatur på luft inn i klimaanlegg	23 °C
50.2		Temperatur på luft ut av klimaanlegg	25 °C
55.1	Ladespenning generator	Ladespenning med last (V)	13,50 volt
55.2		Ladespenning uten last (V)	14,10 volt
58.1	Tilstand 12 volt batteri	Referanseverdi norm:	EN
58.2		Referanseverdi kaldstart-kapasitet:	720 ampere
58.3		Målt kaldstart-kapasitet:	578 ampere
65.1	Dekk	Mønsterdybde VF	10,00 mm
65.2		Mønsterdybde HF	9,00 mm
65.3		Mønsterdybde VB	8,00 mm
65.4		Mønsterdybde HB	8,00 mm
65.5		Bilen er utrustet med:	Sommerdekk
66.1	Felg	Felg montert på bilen:	Lettmetallfelg
67.1	Ekstra hjulsett	Mønsterdybde	6,00 mm
67.2		Mønsterdybde	6,00 mm
67.3		Mønsterdybde	6,00 mm
67.4		Mønsterdybde	5,00 mm
67.5		Ekstra hjulsett er utrustet med:	Piggfrie vinterdekk
67.6		Felg på ekstra hjulsett:	Lettmetallfelg

## Bilder og vedlegg



1. Generelt



2. Generelt



3. Generelt



4. Generelt



5. Generelt



6. Generelt



7. Generelt



8. Generelt



9. Generelt



10. Generelt



11. Generelt



12. Generelt





4677095



13. Generelt



14. Generelt



15. Generelt



16. Generelt



17. Generelt



18. Generelt



19. Utvendig tilstand motor

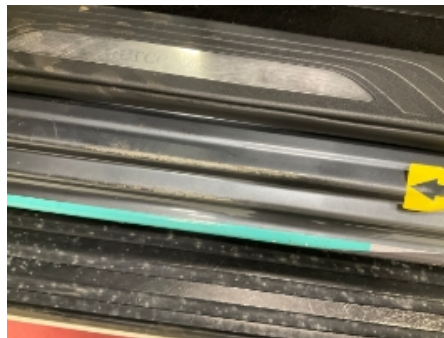

20. Døråpning



21. Døråpning



22. Lys



23. Lys

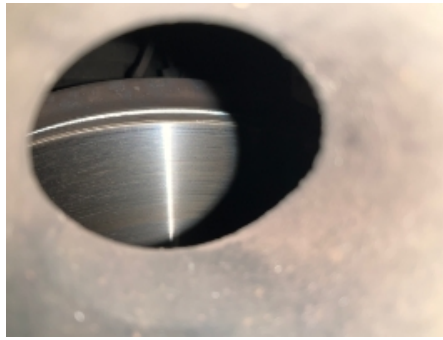
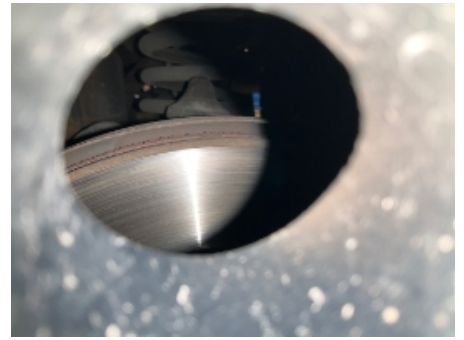

24. Lys

**25. Generelt****26. Generelt****27. Generelt****28. Generelt****29. Generelt****30. Generelt****31. Differensial****32. Generelt****33. Generelt**





4677095

## Leveransebetingelser

### 1. Testrapporten

Testrapporten inneholder identifikasjon av kjøretøy og kunde samt beskrivelse av testens omfang med måleresultater der det foreligger.

### 2. Bedømming-vurderingsdefinisjon

Forklaring til bokstavkodene som benyttes ved PDF rapport:

V = Normalt. Tilstand vurdert «normal» iht. kjøretøyets alder og kjørelengde

R = Reparasjon. Anbefaler utbedring iht. kontrollpunkt

O = Opplysning. Informasjon iht. kontrollpunkt og/eller kjøretøy

S = Skiftet. Kontrollpunkt inkl. komponentskifte

J = Justert. Kontrollpunkt inkl. justering

I = Ikkeutført. Kontrollpunkt ikke vurdert

### 3. Gjennomføring av test.

Test utføres på et NAF Senter hvis ikke annet er beskrevet.

### 4. Eiendomsrett

Testens resultat tilhører NAFs kunde. Kundens navn er registrert på side 1 i testrapporten, og eventuelle henvendelser i forbindelse med testen må utføres av registrert kunde. Testresultatene leveres ikke ut til andre uten samtykke fra NAFs kunde.

### 5. Demontering

NAF demonterer ikke for kontroll/vurdering, og kan dermed ikke påpeke feil som kun avdekkes ved demontering. Dersom NAF oppdager avvik der det trengs demontering for kontroll/vurdering, vil dette anmerkes i testrapporten.

### 6. Prøvekjøring, periodiske feil og fremtidige problemer

NAF anmerker kun feil og avvik som oppdages på testtidspunktet. Periodiske feil/avvik kan forekomme uten at dette avdekkes pga. manglende symptom(fremtredelse) ved testtidspunktet. Det er ikke mulig å forutse fremtidige problemer, feil eller avvik.

NAF prøvekjører bilen kun i begrenset grad.

### 7. Avlesing av elektronisk lagrede feilkoder via kjøretøyets OBD kontakt

NAF leser feilkoder på de elektroniske styresystemene som bilprodusenten har gitt tilgang til. Tilgang kan variere mellom ulike bilmerker og modeller og systemene leses med det testutstyret som benyttes av NAF. Det skilles ikke mellom permanente og periodiske feilkoder. NAF kan ikke påvise avvik i bilens oppgitte kilometerstand ved hjelp av diagnose.

### 8. NAFs ansvar

NAF har vurdert alle kontrollpunkter i den aktuelle testrapporten i henhold til NAFs definisjoner og retningslinjer. Kontrollpunkter som ikke omtales i rapporten er ikke inkludert eller vurdert.

Feil/avvik som avdekkes i etterkant av testen, kan ikke lastes NAF uten at det dokumenteres at følgende kumulative vilkår foreligger:

- feil/avvik må anses å ha foreligget ved testtidspunktet
- feil/avvik kan avdekkes etter gjeldende definisjoner og retningslinjer (innhold) av kontrollpunkt ved testtidspunktet
- feil/avvik kan avdekkes ved benyttet testutstyr i NAF ved testtidspunktet
- feil/avvik kan avdekkes ved gjeldende testforutsetninger ved testtidspunktet
- feil/avvik medfører konsekvenstap
- NAF har opptrådt uaktsomt ved testtidspunktet

### 9. Klageadgang næringsmarked

Testens resultat tilhører NAFs kunde. Kundens navn er registrert på side 1 i testrapporten. Ved eventuelle uoverensstemmelser i forbindelse med levert dokumentasjon, skal kunde ta dette opp med NAF. NAF er forretningsmessig leverandør til kunde og forholder seg kun til denne avtalepart.

Alle reklamasjoner må være NAF i hende skriftlig senest 10 dager etter at testen er utført.

### 10. Reklamasjonsansvaret til NAF

Ved uoverensstemmelse mellom tekst og bilder i testrapport og ett av disse viser riktig tilstand, er feilen ikke reklamasjonsgrunn.

NAF AS er ikke ansvarlig for feil i opplysninger som er hentet elektronisk fra 3.-part.

NAF AS kan kreve at bilen stilles til disposisjon for kontroll.

Ved reklamasjon kan NAF AS forlange å få mulighet til å reparere på eget verksted.

Hvis kjøper starter reparasjon på annet verksted uten skriftlig godkjenning fra NAF AS bortfaller retten til å kreve utgiften refundert av NAF AS.

Ved reparasjon på kjøpers verksted beregnes priser etter NAF AS sine innkjøpspriser (Meca eller tilsvarende) og selvkost på timepris. Benyttes DBS-systemet som grunnlag for delepriser benyttes importørpriser uten fraktpåslag.

Arbeidstidsettes iht. Haynes Pro med faktor 1

Diagnoserapport vedlegges der kunden har bestilt dette. Diagnoserapporten betraktes som en del av testrapporten.

Reklamasjonskravets størrelse er under alle omstendigheter oppad begrenset til prisen på testen, med mindre noe annet er særskilt avtalt.

NAF AS anbefaler at budgivere selv inspiserer objektet.

NAF SEM  
Døvleveien 23  
3170 SEM  
Telefon:  
Fax:  
E-mail:  
Website:



25. jun. 2024

Køretøj: Mercedes X 250 d (W470) 4Matic  
Motorkode: OM 699.301  
Produktionsår: 17-18  
Kilometerstand: 102395 (skrevet af kontrolløren)  
Registrering Nr: PD62683  
VIN: WDF4702311G005682 (udlæst fra styreenhed)  
Testet: 25. jun. 2024 12:39:39

---

Fejlkode

---

<b>OBD</b>	<b>OBD</b>	<b>0 Fejl</b>
<b>Motor</b>	<b>Dieselmotor</b>	<b>0 Fejl</b>
<b>Motor</b>	<b>SCR: Udstødningsgasreduktion</b>	<b>0 Fejl</b>
<b>Motor</b>	<b>FSCU brændstofpumpe</b>	<b>ikke tilgængelig</b>
<b>Motor</b>	<b>PTCU: Drivlinje</b>	<b>ikke tilgængelig</b>
<b>ABS</b>	<b>ESP: elektronisk stabiliseringsprogram</b>	<b>1 Fejl</b>

Fejlkode: C110900  
ABS/ESP styreenhed  
Spændingsforsyning med fejl.

<b>Airbag</b>	<b>SRS: Supplemental Restraint System</b>	<b>2 Fejl</b>
---------------	---	---------------

Fejlkode: B00A000  
Passagervægtsregistreringssystem  
Funktion ukorrekt.

Fejlkode: B142A16  
Kl. 15  
Forsyningsspænding for lav.

<b>Klimaanlæg</b>	<b>KLA Klimaanlæg</b>	<b>1 Fejl</b>
-------------------	-----------------------	---------------

Fejlkode: B263100  
Solsensor  
Afbrydelse/kortslutning til plus

<b>Sikkerhed</b>	<b>SGR: Styreenhed for radarsensorer</b>	<b>3 Fejl</b>
<p>Fejlkode: C1A1697 Kollisionsadvarselssystem-styreenhed Funktion ukorrekt.</p> <p>Fejlkode: C1A1749 Kollisionsadvarselssystem-styreenhed Intern fejl.</p> <p>Fejlkode: C1A5048</p>		
<b>Komfort</b>	<b>ADAS førerassistentsystemer</b>	<b>2 Fejl</b>
<p>Fejlkode: C1A0100 Spændingsforsyning Spænding for lav.</p> <p>Fejlkode: C1A0300 CAN-bus-forbindelse til ABS/ESP-styreenhed CAN-signal "Køretøjshastighed" ikke plausibelt.</p>		
<b>Komfort</b>	<b>MFK: Multifunktionskamera</b>	<b>1 Fejl</b>
<p>Fejlkode: U100001 CAN-bus Funktion frakoblet.</p>		
<b>Komfort</b>	<b>KI: Kombiinstrument</b>	<b>2 Fejl</b>
<p>Fejlkode: B210A84 Systemspænding Spænding for lav.</p> <p>Fejlkode: B226629 Kørselsautoriseringsdata Modtagne data ugyldige.</p>		
<b>Komfort</b>	<b>TPAD: Touchpad</b>	<b>0 Fejl</b>
<b>Komfort</b>	<b>MRM Ratstammestyreenhed</b>	<b>0 Fejl</b>
<b>Komfort</b>	<b>SRM: Sikrings- og relæmodul</b>	<b>3 Fejl</b>
<p>Fejlkode: U100000</p> <p>Fejlkode: B210C00 Relæ 2 start-/stopfunktion Funktion ukorrekt.</p> <p>Fejlkode: B210E00 Relæ 1 start-/stopfunktion Funktion ukorrekt.</p>		

<b>Komfort</b>	<b>PTS OBD</b>	<b>2 Fejl</b>
<p>Fejlkode: B272914            Parkeringssensor FV udvendig            Afbrydelse/kortslutning til stel</p> <p>Fejlkode: B272C14            Parkeringssensor FH udvendig            Afbrydelse/kortslutning til stel</p>		

<b>Komfort</b>	<b>SAM (signalregistrerings- + aktiveringsmodul)</b>	<b>10 Fejl</b>
<p>Fejlkode: U100000            CAN-bus            Kommunikation forstyrret.</p> <p>Fejlkode: B219500            CAN-bus-forbindelse mellem karosseristyrenehed og sikrings- og relæmodul            Ugyldigt signal registreret.</p> <p>Fejlkode: B256200            Systemspænding            Spændings-/strømforsyning lav.</p> <p>Fejlkode: B262600            Antenne nøglefrit adgangssystem dør HF            Funktion ukorrekt.</p> <p>Fejlkode: B262700            Antenne nøglefrit adgangssystem dør VF            Funktion ukorrekt.</p> <p>Fejlkode: B25A000            LIN-bus-kommunikation med elrudekontakt passagerside foran eller bagved            Fejl i kommunikation.</p> <p>Fejlkode: B25A100            Førerdørsbetjeningsenhed            Fejl i kommunikation.</p> <p>Fejlkode: B25A200            Rudehejs foran til højre            Fejl i kommunikation.</p> <p>Fejlkode: B25A800            Rudehejs-servomotor foran til venstre            Fejl i Hallfølersignal.</p> <p>Fejlkode: B25BE00            Rudehejs-servomotor foran til højre            Fejl i Hallfølersignal.</p>		

<b>Komfort</b>	<b>LWS OBD</b>	<b>0 Fejl</b>
<b>Komfort</b>	<b>BMS: batterimanagementsystem</b>	<b>1 Fejl</b>

Fejlkode: U1000  
 Hella Gutmann Solutions GmbH



Motor-CAN-bus  
Kommunikation forstyrret.

## **Komfort**

## **SAM (karosseristyrenehed) OBD**

**10 Fejl**

Fejlkode: U100000  
CAN-bus  
Kommunikation forstyrret.

Fejlkode: B219500  
CAN-bus-forbindelse mellem karosseristyrenehed og sikrings- og relæmodul  
Ugyldigt signal registreret.

Fejlkode: B256200  
Systemspænding  
Spændings-/strømforsyning lav.

Fejlkode: B262600  
Antenne nøglefrit adgangssystem dør HF  
Funktion ukorrekt.

Fejlkode: B262700  
Antenne nøglefrit adgangssystem dør VF  
Funktion ukorrekt.

Fejlkode: B25A000  
LIN-bus-kommunikation med elrudekontakt passagerside foran eller bagved  
Fejl i kommunikation.

Fejlkode: B25A100  
Førerdørsbetjeningsenhed  
Fejl i kommunikation.

Fejlkode: B25A200  
Rudehejs foran til højre  
Fejl i kommunikation.

Fejlkode: B25A800  
Rudehejs-servomotor foran til venstre  
Fejl i Hallfølersignal.

Fejlkode: B25BE00  
Rudehejs-servomotor foran til højre  
Fejl i Hallfølersignal.

## **Komfort**

## **360°-kamera**

**0 Fejl**

## **Komfort**

## **ZGW OBD**

**2 Fejl**

Fejlkode: B00DF14  
Kontakt for frakobling af passagerairbag  
Kortslutning til stel.

Fejlkode: U103888  
Diagnose-CAN-bus  
CAN-bus slået fra.

## **Gearkasse**

## **HAQ 164**

**1 Fejl**

Fejlkode: P183800  
Differentialespærrekontakt  
Kortslutning til stel/plus

**Gearkasse** **VG 164** **1 Fejl**

Fejlkode: P186700  
AWD  
Funktion ukorrekt.

**Gearkasse** **EGS 3 fra '08 CAN** **1 Fejl**

Fejlkode: P158500  
Hældningsensor  
Funktion ukorrekt.

**Audio/Video** **Telematik HERMES** **3 Fejl**

Fejlkode: B129C00  
Telematik-styreenhed  
Funktion ukorrekt.

Fejlkode: U010000  
CAN-bus/forbindelse til motorstyreenhed  
Kommunikation forstyrret.

Fejlkode: U140D00  
Hjulfølere  
Hjulhastigheder indbyrdes uplausible.

**Audio/Video** **HU: Head Unit** **1 Fejl**

Fejlkode: B159F00  
Multimodul  
Fejlagtig internetforbindelse

**Audio/Video** **ZBE: Centralt betjeningspanel** **0 Fejl**

**Audio/Video** **ZAN OBD** **0 Fejl**

**Dæktryksovervågning** **RDK fra 01.10.00 OBD** **0 Fejl**