



5316697

# NAF Bruktbiltest

**Testdato**  
11.03.2025



## Kjøretøy

<b>Bilmerke</b>	Peugeot	<b>Motorstørrelse</b>	1997 cm <sup>3</sup>
<b>Modell</b>	EXPERT	<b>Motoreffekt</b>	130 kW
<b>Type</b>	V	<b>Aksler i drift</b>	1
<b>Registreringsnr.</b>	BU23139	<b>Drivstofftype</b>	Diesel
<b>Understellsnr.</b>	VF3VFEHZ8L7042111	<b>Kjøretøygruppe</b>	315
<b>Km.stand.</b>	130357	<b>Bruktimportert</b>	Nei
<b>Farge</b>	Hvit	<b>Registreringsår</b>	2021
<b>Karosseritype</b>	Integrert førerhus	<b>Registrert første gang</b>	12.03.2021
		<b>Frist for neste EU kontroll</b>	11.03.2025



## Informasjon

NAF Bruktbiltest (BBT) er en uavhengig vurdering av kjøretøyets tekniske tilstand iht. definerte kontrollpunkter. De aktuelle kontrollpunktene fremkommer i testen og vurderes / bedømmes etter NAF sine definisjoner og retningslinjer som også hensyntar bilens alder og km-stand.

NAF anmerker kun feil, mangler og avvik som avdekkes på testtidspunktet. Forutsetninger for utført test er angitt på side 2 i denne rapporten. NAF demonterer ikke for kontroll. Det kan være indikasjon knyttet til tekniske forhold som krever ytterligere utredning for å kunne fastslå omfang. Det kan også være periodiske feil som ikke kan avdekkes på testtidspunktet. Se utfyllende leveransebeskrivelse side 6.

NAF Bruktbiltest er utført på oppdrag av bilforhandler. Alle henvendelser til testen og øvrige forhold til bilens tekniske tilstand må avklares mellom kjøper av bilen og bilforhandler testen er utstedt til.



5316697

## Testresultater

Ref.Id	Repareres	Resultat	Beskrivelse
1.9	Kjøreegenskaper	Vibrasjoner ved bremsing	
2.6	Unormal lyd	Ulyd fra hjuloppheng foran	
3.5	Nøkler / Utstyr	Nøkkel/er mangler	
4.1	Service/ Dokum.	Serviceokumentasjon mangler	
6.10	Bremsekiver	Rust på bremseskive:	Venstre bak, Venstre foran, Høyre bak, Høyre foran
17.1	Lys	Virker ikke:	Høyre skiltlys
28.1	Utvendig tilstand motor	Oljekkasje på motor - rengjør før nærmere kontroll	
41.2	Differensial	Oljekkasje:	Fremre differensial
78.1	Opphengs- / bærearmer foraksel	Slakk i opphengskule:	Venstre nedre
81.4	Frontrute	Sprekk i frontrute: <ul style="list-style-type: none"><li>• Reparasjonsmetode: Skift</li></ul>	
84.6	Lås	* Løs dørbryter/skyvedørstyrer - høyre skyvedør.	
86.2	Lakk / karosseri utvendig	Lakkriper:	Høyre sidekanal
86.11		Steinsprut/lakksår	Høyre forskjerm, Støtfanger foran, Panser, Venstre fordør, Høyre bakdør, Høyre bakskjerm, Venstre forskjerm, Venstre bakskjerm
86.13		Lakkslipp/flassing	Venstre forskjerm, Venstre bakdør
88.1	Underside	Skadet/løs innerskjerm:	Høyre foran
Ref.Id	Opplysning	Resultat	Beskrivelse
5.11	Bremsebelegg	Bremseklosser bør byttes samtidig som bremseskivene	Venstre foran, Høyre bak, Høyre foran, Venstre bak
22.9	Varsellamper utvidet	* Varsellampe for adblue.	
23.4	Full systemskann	Det finnes feilkoder, se rapport	
33.13	Eksosanlegg	Betydelig rust i eksosanlegg	
40.18	Girkasse (automatisk)	* Periodisk hardt/hard å flytte bryteren over til Revers.	
58.9	Tilstand 12 volt batteri	Svekket batteri, kan gi kaldstartproblemer	
70.6	Hjulkapsler/navkopper	Komplett hjulkapsel med ripe i overflaten: 2 hjulkapsler	
86.16	Lakk / karosseri utvendig	Lakkriper:	Bakluke, Tak, Støtfanger bak, Støtfanger foran, Høyre bakskjerm
86.17		Diverse småbulker/lakkriper	

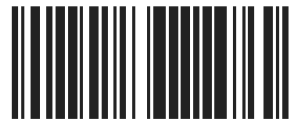

5316697

Ref.Id	Opplysning	Resultat	Beskrivelse
86.18		Småbulker:	Venstre bakskjerm, Tak
86.19		Bulk(er)	Høyre bakskjerm
86.26		Diverse lakkrust	
86.28		Varierende kvalitet på rep.lakkering	Venstre sidekanal, Høyre sidekanal
87.11	Utvendig speil	Ripe i speilhus:	Høyre
88.13	Underside	Stedvis rustdannelser i vognbunn/understell	
97.5	Døråpning	Sår eller skade:	Høyre fordør, Høyre skyvedør, Venstre skyvedør, Venstre fordør
98.7	Seter	Ett eller flere seter har varetrekk. Originaltrekk ikke kontrollert.	
99.11	Bilbelte	Vridd belte	Venstre foran

### Servicehistorikk

Bilen mangler servicebok

### Testforhold

<b>Maks hastighet ved prøvekjøring</b>	60 km/t
<b>Utetemperatur ved prøvekjøring</b>	0 °C
<b>Føreforhold ved prøvekjøring</b>	Vått
<b>Bilen ble prøvekjørt:</b>	Driftsvarm motor
<b>Er bilen skitten eller nediset:</b>	Nei
<b>Frist for neste EU kontroll</b>	12.03.2025

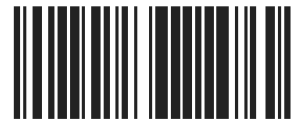

5316697

**Prøvekjøring**

- 1 - Kjøreegenskaper **R**
- 2 - Unormal lyd **R**

**Generell informasjon**

- 3 - Nøkler / Utstyr **R**
- 4 - Service/ Dokum. **R**

**Bremser**

- 5 - Bremsbelegg **O**
- 6 - Bremseskiver **R**
- 8 - Parkeringsbrems **✓**
- 10 - Bremsvæskeniå **✓**
- 11 - Bremsvæskens kokepunkt **✓**
- 12 - Bremsørør **✓**
- 13 - Bremseslanger **✓**
- 14 - Bremskraftforsterker **✓**
- 15 - Brems pedal **✓**

**Lys og signaler**

- 17 - Lys **R**
- 19 - Refleks **✓**
- 20 - Lyd / lyssignaler **✓**
- 21 - Varsellamper **✓**
- 22 - Varsellamper utvidet **O**

**e-Diagnose**

- 23 - Full systemskann **O**

**Motor**

- 27 - Motor virkemåte **✓**
- 28 - Utvendig tilstand motor **R**
- 29 - Oljenivå motor **✓**
- 30 - Kjølevæske **✓**
- 31 - Kjølevifte **✓**
- 32 - Kjølesystem **✓**
- 33 - Eksosanlegg **O**
- 35 - Motorfester **✓**
- 36 - Drivstofftank, rør, slange **✓**
- 37 - Registerreim **✓**

**Drivverk**

- 40 - Girkasse (automatisk) **O**
- 41 - Differensial **R**
- 42 - Drivaksler **✓**

**Elektriske anlegg**

- 44 - Instrument belysning **✓**
- 45 - Instrumenter **✓**
- 46 - Radio / Multimedia **✓**
- 47 - Elektrisk vindusheis **✓**
- 48 - Oppvarmet bakrute **✓**
- 49 - Kupevifte **✓**
- 50 - Varmeapparat / klimaanlegg (AC) **✓**
- 51 - Vindusvisker, spyler (foran/bak) **✓**
- 53 - Sentrallås **✓**
- 54 - Setevarmer **✓**
- 56 - Drivrem generator **✓**
- 57 - Batteri ytre tilstand **✓**
- 58 - Tilstand 12 volt batteri **O**
- 59 - Tilhengerkontakt **✓**

**Hjul, dekk, felg**

- 65 - Dekk **✓**
- 66 - Felg **✓**
- 67 - Ekstra hjulsett **✓**

**Hjul, dekk, felg**

- 68 - Hjullager **✓**
- 69 - Reservehjul / dekkreparasjonssett **✓**
- 70 - Hjul kapsler/navkopper **O**

**Styring**

- 71 - Ratt, rattaksel, ledd **✓**
- 72 - Styresnekke, tannstang **✓**
- 73 - Styrestag/ledd **✓**
- 74 - Styreservo **✓**

**Hjuloppheng**

- 75 - Støtdempere **✓**
- 76 - Stabilisator **✓**
- 77 - Fjærer / fjærbein **✓**
- 78 - Opphengs- / bærearmer foraksel **R**
- 79 - Opphengs- / bærearmer bakaksel **✓**
- 80 - Travers **✓**



5316697

## Karosseri

81 - Frontrute	R
82 - Siderute/bakrute	✓
83 - Dør-/panseråpner	✓
84 - Lås	R
86 - Lakk / karosseri utvendig	R
87 - Utvendig speil	O
88 - Underside	R
89 - Understellsnummer	✓
90 - Tilhengerfeste	✓

## Interiør

91 - Dashbord / midtkonsoll	✓
92 - Luftdyse kupé	✓
93 - Taktrekk	✓
94 - Solskjerm	✓
95 - Innvendig speil	✓
96 - Dørtrekk	✓
97 - Døråpning	O
98 - Seter	O
99 - Bilbelte	O
100 - Gulvmatter/-teppe	✓
102 - Laste-/bagasjerom	✓
103 - Interiør generelt	✓
104 - Varseltrekant	✓



5316697

**Måleverdier**

Ref.Id	Punkt	Fråse	Måleverdi
3.1	Nøkler / Utstyr	Antall nøkler:	1 stk
6.1	Bremseskiver		Ikke mulig å måle uten demontering
30.1	Kjølevæske	Kjølevæskens frysepunkt, frostsikker ned til minus:	-35 °C
37.1	Registerreim	Bilfabrikanten anbefaler under normale forhold skifte ved km:	150000
37.2		eller ved, måneder:	60
50.1	Varmeapparat / klimaanlegg (AC)	Temperatur på luft inn i klimaanlegg	15 °C
50.2		Temperatur på luft ut av klimaanlegg	2 °C
58.1	Tilstand 12 volt batteri	Referanseverdi norm:	EN
58.2		Referanseverdi kaldstart-kapasitet:	720 ampere
58.3		Målt kaldstart-kapasitet:	496 ampere
65.1	Dekk	Mønsterdybde VF	8,50 mm
65.2		Mønsterdybde HF	8,00 mm
65.3		Mønsterdybde VB	9,00 mm
65.4		Mønsterdybde HB	9,00 mm
65.5		Bilen er utrustet med:	Piggfrie vinterdekk
66.1	Felg	Felg montert på bilen:	Stålfelg
67.1	Ekstra hjulsett	Mønsterdybde	6,30 mm
67.2		Mønsterdybde	4,00 mm
67.3		Mønsterdybde	5,80 mm
67.4		Mønsterdybde	4,70 mm
67.5		Ekstra hjulsett er utrustet med:	Sommerdekk
67.6		Felg på ekstra hjulsett:	Stålfelg



## Bilder og vedlegg



1. Generelt



2. Generelt



3. Generelt



4. Generelt



5. Generelt



6. Generelt



7. Generelt



8. Generelt



9. Generelt



10. Generelt



11. Generelt



12. Generelt





5316697



13. Generelt



14. Generelt



15. Generelt



16. Frontrute



17. Frontrute



18. Generelt



19. Generelt



20. Generelt



21. Generelt



22. Utvendig tilstand motor



23. Bremseskiver



24. Bremseskiver





25. Bremseskiver



26. Bremseskiver



27. Differensial

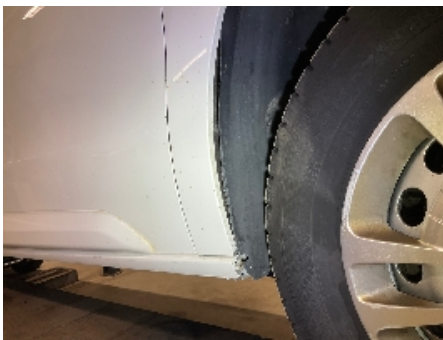

28. Underside



29. Lakk / karosseri utvendig



30. Lakk / karosseri utvendig



31. Lakk / karosseri utvendig



32. Lakk / karosseri utvendig



33. Lakk / karosseri utvendig



34. Lakk / karosseri utvendig



35. Lakk / karosseri utvendig



36. Lakk / karosseri utvendig





37. Lakk / karosseri utvendig



38. Lakk / karosseri utvendig



39. Døråpning



40. Døråpning



41. Døråpning



42. Døråpning



43. Lakk / karosseri utvendig



44. Lakk / karosseri utvendig



45. Lakk / karosseri utvendig



46. Lakk / karosseri utvendig



47. Lakk / karosseri utvendig



48. Lakk / karosseri utvendig



49. Lakk / karosseri utvendig



50. Lakk / karosseri utvendig



51. Lakk / karosseri utvendig



52. Lakk / karosseri utvendig



53. Lakk / karosseri utvendig



54. Lakk / karosseri utvendig



55. Lakk / karosseri utvendig



56. Lakk / karosseri utvendig



57. Døråpning



58. Døråpning



59. Døråpning



60. Døråpning





61. Lakk / karosseri utvendig



62. Lakk / karosseri utvendig



63. Lakk / karosseri utvendig



64. Lakk / karosseri utvendig



65. Lakk / karosseri utvendig



66. Lakk / karosseri utvendig

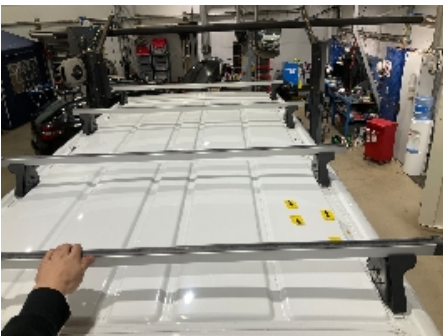

67. Lakk / karosseri utvendig



68. Lakk / karosseri utvendig

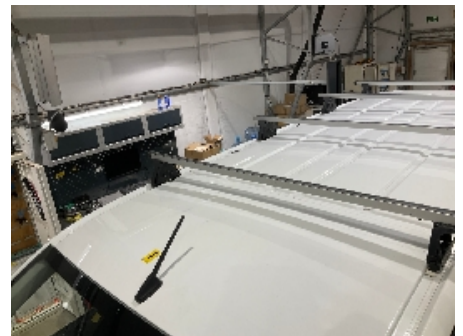

69. Lakk / karosseri utvendig



70. Lakk / karosseri utvendig



71. Lakk / karosseri utvendig

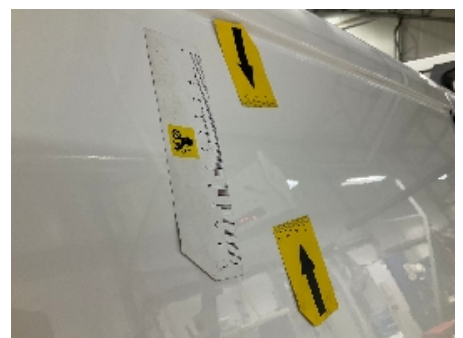

72. Lakk / karosseri utvendig





5316697



73. Lås



74. Lås



5316697

## Leveransebetingelser

### 1. Testrapporten

Testrapporten inneholder identifikasjon av kjøretøy og kunde samt beskrivelse av testens omfang med måleresultater der det foreligger.

### 2. Bedømming-vurderingsdefinisjon

Forklaring til bokstavkodene som benyttes ved PDF rapport:

V = Normalt. Tilstand vurdert «normal» iht. kjøretøyets alder og kjørelengde

R = Reparasjon. Anbefaler utbedring iht. kontrollpunkt

O = Opplysning. Informasjon iht. kontrollpunkt og/eller kjøretøy

S = Skiftet. Kontrollpunkt inkl. komponentskifte

J = Justert. Kontrollpunkt inkl. justering

I = Ikkeutført. Kontrollpunkt ikke vurdert

### 3. Gjennomføring av test.

Test utføres på et NAF Senter hvis ikke annet er beskrevet.

### 4. Eiendomsrett

Testens resultat tilhører NAFs kunde. Kundens navn er registrert på side 1 i testrapporten, og eventuelle henvendelser i forbindelse med testen må utføres av registrert kunde. Testresultatene leveres ikke ut til andre uten samtykke fra NAFs kunde.

### 5. Demontering

NAF demonterer ikke for kontroll/vurdering, og kan dermed ikke påpeke feil som kun avdekkes ved demontering. Dersom NAF oppdager avvik der det trengs demontering for kontroll/vurdering, vil dette anmerkes i testrapporten.

### 6. Prøvekjøring, periodiske feil og fremtidige problemer

NAF anmerker kun feil og avvik som oppdages på testtidspunktet. Periodiske feil/avvik kan forekomme uten at dette avdekkes pga. manglende symptom(fremtredelse) ved testtidspunktet. Det er ikke mulig å forutse fremtidige problemer, feil eller avvik.

NAF prøvekjører bilen kun i begrenset grad.

### 7. Avlesing av elektronisk lagrede feilkoder via kjøretøyets OBD kontakt

NAF leser feilkoder på de elektroniske styresystemene som bilprodusenten har gitt tilgang til. Tilgang kan variere mellom ulike bilmerker og modeller og systemene leses med det testutstyret som benyttes av NAF. Det skilles ikke mellom permanente og periodiske feilkoder. NAF kan ikke påvise avvik i bilens oppgitte kilometerstand ved hjelp av diagnose.

### 8. NAFs ansvar

NAF har vurdert alle kontrollpunkter i den aktuelle testrapporten i henhold til NAFs definisjoner og retningslinjer. Kontrollpunkter som ikke omtales i rapporten er ikke inkludert eller vurdert.

Feil/avvik som avdekkes i etterkant av testen, kan ikke lastes NAF uten at det dokumenteres at følgende kumulative vilkår foreligger:

- feil/avvik må anses å ha foreligget ved testtidspunktet
- feil/avvik kan avdekkes etter gjeldende definisjoner og retningslinjer (innhold) av kontrollpunkt ved testtidspunktet
- feil/avvik kan avdekkes ved benyttet testutstyr i NAF ved testtidspunktet
- feil/avvik kan avdekkes ved gjeldende testforutsetninger ved testtidspunktet
- feil/avvik medfører konsekvenstap
- NAF har opptrådt uaktsomt ved testtidspunktet

### 9. Klageadgang næringsmarked

Testens resultat tilhører NAFs kunde. Kundens navn er registrert på side 1 i testrapporten. Ved eventuelle uoverensstemmelser i forbindelse med levert dokumentasjon, skal kunde ta dette opp med NAF. NAF er forretningsmessig leverandør til kunde og forholder seg kun til denne avtalepart.

Alle reklamasjoner må være NAF i hende skriftlig senest 10 dager etter at testen er utført.

### 10. Reklamasjonsansvaret til NAF

Ved uoverensstemmelse mellom tekst og bilder i testrapport og ett av disse viser riktig tilstand, er feilen ikke reklamasjonsgrunn.

NAF AS er ikke ansvarlig for feil i opplysninger som er hentet elektronisk fra 3.-part.

NAF AS kan kreve at bilen stilles til disposisjon for kontroll.

Ved reklamasjon kan NAF AS forlange å få mulighet til å reparere på eget verksted.

Hvis kjøper starter reparasjon på annet verksted uten skriftlig godkjenning fra NAF AS bortfaller retten til å kreve utgiften refundert av NAF AS.

Ved reparasjon på kjøpers verksted beregnes priser etter NAF AS sine innkjøpspriser (Meca eller tilsvarende) og selvkost på timepris. Benyttes DBS-systemet som grunnlag for delepriser benyttes importørpriser uten fraktpåslag.

Arbeidstidsettes iht. Haynes Pro med faktor 1

Diagnoserapport vedlegges der kunden har bestilt dette. Diagnoserapporten betraktes som en del av testrapporten.

Reklamasjonskravets størrelse er under alle omstendigheter oppad begrenset til prisen på testen, med mindre noe annet er særskilt avtalt.

NAF AS anbefaler at budgivere selv inspiserer objektet.



# Feilkodeutlesing

Analyse av kjøretøyets systemer

<b>Reg.nr</b>	<b>VIN</b>
BU23139	VF3VFEHZ8L7042111
<b>Årsmodell</b>	<b>Merke/Modell</b>
16-	Expert-IV 2.0 Blue-HDI 180 Bus
<b>Motorkode</b>	<b>Km</b>
EHZ (DW10FDCU)	Ukjent

## Utført med feil (29)

System	Feilkoder og Beskrivelse	
Automatic gearbox		
Auxiliary heater	2C07	Overheating—TOO MANY SEQUENTIAL OVERHEATING INSTANCES
Central switching unit BSI	B1715 B1716 B1805 B1808 B1811 B1818 B1825	Door lock contact FR—Implausible CONDITION Door lock contact FL—Implausible CONDITION STARTER—Function faulty. Immobiliser—Activation signal disturbed/multiplexed Additive pump—Function faulty. OIL LEVEL CONTROL—Function faulty. OIL LEVEL CONTROL—Function faulty.
Diesel engine		
Multifunction touch screen		
Navigation system	B100C B1503 B1504 B154E	ECU voltage supply—Faulty power supply AUDIO OUTLET RL—Function faulty. AUDIO OUTLET RR—Function faulty. Microphone 2—Function faulty.
PARKING ASSIST		
Steering wheel switch module		
Trailer switching unit (BCM)		



# Feilkodeutlesing

Analyse av kjøretøyets systemer

## Utført uten feil (9)

<b>System</b>	<b>Beskrivelse</b>
Air conditioning	Automatic air conditioning
Airbag	Airbag
Comfort	Control tip switch at steering wheel Instrument cluster Multiplex operating unit Rain/light sensor(CAN)
Engine	External additive ECU
OBD	
Steering	Electr. power steering