



3886822

NAF Bruktbiltest

Testdato
10.08.2023



Kunde

Navn	Auksjonen.no As	Kontaktperson	
Medlemsnummer	94448735	Navn	Auksjonen.no As
Adresse	Døvleveien 23	Telefon	33 30 05 40
Postnummer og -sted	3170 SEM	E-post	
Telefon	33 30 05 40		
Ekstern referanse	343164		



Kjøretøy

Bilmerke	BMW	Motorstørrelse	2993 cm ³
Modell	X5 xDRIVE30d	Motoreffekt	190 kW
Type	6L	Aksler i drift	2
Registreringsnr.	DR40535	Drivstofftype	2
Understellsnr.	WBAKS410600C36533	Kjøretøygruppe	101
Km.stand.	176166	Bruktimportert	Ja
		Registreringsår	2013
		Registrert første gang	18.12.2013



Informasjon

NAF Bruktbiltest (BBT) er en uavhengig vurdering av kjøretøyets tekniske tilstand iht. definerte kontrollpunkter. De aktuelle kontrollpunktene fremkommer i testen og vurderes / bedømmes etter NAF sine definisjoner og retningslinjer som også hensyntar bilens alder og km-stand.

NAF anmerker kun feil, mangler og avvik som avdekkes på testtidspunktet. Forutsetninger for utført test er angitt på side 2 i denne rapporten. NAF demonterer ikke for kontroll. Det kan være indikasjon knyttet til tekniske forhold som krever ytterligere utredning for å kunne fastslå omfang. Det kan også være periodiske feil som ikke kan avdekkes på testtidspunktet. Se utfyllende leveransebeskrivelse side 6.

NAF Bruktbiltest er utført på oppdrag av bilforhandler. Alle henvendelser til testen og øvrige forhold til bilens tekniske tilstand må avklares mellom kjøper av bilen og bilforhandler testen er utstedt til.



3886822

Testresultater

Ref.Id	Repareres	Resultat	Beskrivelse
3.5	Nøkler / Utstyr	Nøkkel/er mangler	
4.3	Service/ Dokum.	Iht. servicehefte er ikke alle servicer fulgt	Tid mellom servicer er overskredet, Kjørelengde mellom servicer er overskredet
33.1	Full systemskann	Det finnes feilkoder, se rapport	
76.17	Ekstra hjulsett	Ekstra hjulsett mangler	
77.2	Hjullager	Slakk i hjullager:	Venstre bak
90.2	Frontrute	En eller flere steinsprutrosetter som ikke er utbedret • Reparasjonsmetode: Skift	
95.2	Lakk / karosseri utvendig	Lakkriper:	Høyre bakskjerm
95.3		Skadet:	Støtfanger foran
95.11		Steinsprut/lakksår	Venstre forskjerm, Venstre bakskjerm, Høyre bakskjerm
107.3	Seter	Hull/rift gjennom setetrek:	Høyre bak
110.3	Bagasjeromstildekning	Mangler:	Rollo, Hattehylle
Ref.Id	Opplysning	Resultat	Beskrivelse
2.15	Unormal lyd	Ulyd fra hjuloppheng bak	
4.14	Service/ Dokum.	* - Bilen er godkjent med dekk og felger som står på bilen. Ref vognkort. - Servicehefte ref bilder.	
6.17	Bremseskiver	Overflaterust eller mindre enn 50% av overflaten rustet	Begge sider bak
43.14	Eksosanlegg	* - Uoriginal eksos / Trimsett bakre del.	
75.10	Felg	Ripe/slitasje på felg	
86.11	Fjærer / fjærbein	Senkesett er montert og anmerket i vognkort	
95.17	Lakk / karosseri utvendig	Diverse småbulker/lakkriper	
95.19		Bulk(er)	Venstre fordør
95.20		Steinsprut:	Panser, Støtfanger bak
95.27		Vanskelig å vurdere fordi bilen er:	våt og skitten



3886822

Servicehistorikk

Bilen har elektronisk servicedokumentasjon

Testforhold

Maks hastighet ved prøvekjøring	60 km/t
Utetemperatur ved prøvekjøring	13 °C
Føreforhold ved prøvekjøring	Vått
Bilen ble prøvekjørt:	Driftsvarm motor
Er bilen skitten eller nediset:	Ja
Frist for neste EU kontroll	31.05.2025



3886822

Prøvekjøring

- 1 - Kjøreegenskaper ✓
- 2 - Unormal lyd ○

Generell informasjon

- 3 - Nøkler / Utstyr R
- 4 - Service/ Dokum. R

Bremser

- 5 - Bremsbelegg ✓
- 6 - Bremseskiver ○
- 8 - Parkeringsbrems ✓
- 9 - Bremsvirkning ✓
- 10 - Bremsvæskeniå ✓
- 12 - Bremsrør ✓
- 13 - Bremseslanger ✓
- 15 - Bremsedal ✓

Lys og signaler

- 17 - Nærlys/-lykter ✓
- 18 - Fjernlys/-lykter ✓
- 20 - Parklys/-lykter ✓
- 21 - Retningslys, nødsignallys/-lykter ✓

Lys og signaler

- 23 - Baklys/-lykter ✓
- 24 - Stopplys/-lykter ✓
- 25 - Ryggelys/-lykter ✓
- 26 - Skiltlys/-lykter ✓
- 28 - Refleks ✓
- 29 - Tåkebaklys/-lykter ✓
- 30 - Lyd / lyssignaler ✓
- 31 - Varsellamper ✓

e-Diagnose

- 33 - Full systemskann R

Motor

- 37 - Motor virkemåte ✓
- 38 - Utvendig tilstand motor ✓
- 39 - Oljenivå motor ✓
- 40 - Kjølevæske ✓
- 42 - Kjølesystem ✓
- 43 - Eksosanlegg ○
- 45 - Motorfester ✓
- 46 - Drivstofftank, rør, slange ✓
- 47 - Registerreim ✓

Drivverk

- 50 - Girkasse (automatisk) ✓
- 51 - Differensial ✓
- 52 - Drivaksler ✓
- 53 - Mellomaksel ✓

Elektriske anlegg

- 54 - Instrument belysning ✓
- 55 - Instrumenter ✓
- 56 - Elektrisk vindusheis ✓
- 57 - Oppvarmet bakrute ✓
- 58 - Kupevifte ✓
- 59 - Varmeapparat / klimaanlegg (AC) ✓
- 60 - Vindusvisker, spyler (foran/bak) ✓
- 61 - Lyktespyler / Visker ✓
- 62 - Sentrallås ✓
- 63 - Setevarmer ✓
- 64 - Ladespenning generator ✓
- 65 - Drivrem generator ✓
- 68 - Tilhengerkontakt ✓

Hjul, dekk, felg

- 74 - Dekk ✓
- 75 - Felg ○
- 76 - Ekstra hjulsett R
- 77 - Hjullager R

Styring

- 80 - Ratt, rattaksel, ledd ✓
- 81 - Styresnekke, tannstang ✓
- 82 - Styrestag/ledd ✓
- 83 - Styreservo ✓



3886822

Hjuloppheng

84 - Støtdempere	✓
85 - Stabilisator	✓
86 - Fjærer / fjærbein	0
87 - Opphengs- / bærearmer foraksel	✓
88 - Opphengs- / bærearmer bakaksel	✓
89 - Travers	✓

Karosseri

90 - Frontrute	R
91 - Siderute/bakrute	✓
92 - Dør-/panseråpner	✓
93 - Lås	✓
94 - Takluke/Panoramatak	✓
95 - Lakk / karosseri utvendig	R
96 - Utvendig speil	✓
97 - Underside	✓
98 - Understellsnummer	✓
99 - Tilhengerfeste	✓

Interiør

100 - Dashbord / midtkonsoll	✓
102 - Taktrekk	✓
105 - Dørtrekk	✓
106 - Døråpning	✓
107 - Seter	R
108 - Bilbelte	✓
109 - Gulvmatter/-teppe	✓
110 - Bagasjeromstildekning	R
111 - Laste-/bagasjerom	✓
112 - Interiør generelt	✓



3886822

Måleverdier

Ref.Id	Punkt	Fråse	Måleverdi
3.1	Nøkler / Utstyr	Antall nøkler:	1 stk
6.1	Bremsekiver	Min. bremseskivetykkelse før utskifting foran:	28,40 mm
6.2		Bremsekivetykkelse VF	29,70 mm
6.3		Bremsekivetykkelse HF	29,70 mm
6.4		Min. bremseskivetykkelse før utskifting bak:	18,40 mm
6.5		Bremsekivetykkelse VB	19,40 mm
6.6		Bremsekivetykkelse HB	19,40 mm
9.1	Bremsevirkning	Bremsevirkning, VF	250,00
9.2		Bremsevirkning, HF	250,00
9.3		Bremsevirkning, VB	320,00
9.4		Bremsevirkning, HB	320,00
40.1	Kjølevæske	Kjølevæskens frysepunkt, frostsikker ned til minus:	-50 °C
47.1	Registerreim		Bilen har registerkjede
59.1	Varmeapparat / klimaanlegg (AC)	Temperatur på luft inn i klimaanlegg	20 °C
59.2		Temperatur på luft ut av klimaanlegg	4 °C
64.1	Ladespenning generator	Ladespenning med last (V)	15,00 volt
64.2		Ladespenning uten last (V)	15,00 volt
74.1	Dekk	Mønsterdybde VF	4,00 mm
74.2		Mønsterdybde HF	4,00 mm
74.3		Mønsterdybde VB	5,00 mm
74.4		Mønsterdybde HB	5,00 mm
74.5		Bilen er utrustet med:	Sommerdekk
75.1	Felg	Felg montert på bilen:	Lettmetallfelg
76.1	Ekstra hjulsett		Ikke målt grunnet manglende tilgjengelighet



3886822

Bilder og vedlegg



1. Generelt



2. Generelt



3. Generelt



4. Generelt



5. Generelt



6. Generelt



7. Generelt



8. Generelt



9. Generelt



10. Generelt



11. Generelt



12. Generelt



3886822



13. Generelt



14. Generelt



15. Generelt



16. Generelt

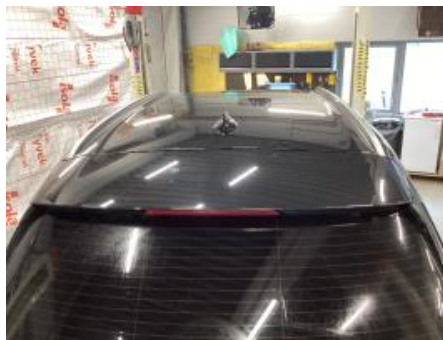

17. Generelt



18. Generelt



19. Generelt



20. Generelt



21. Generelt



22. Generelt



23. Generelt



24. Generelt



3886822



25. Generelt



26. Generelt



27. Generelt



28. Generelt



29. Generelt



30. Generelt



31. Generelt



32. Generelt



33. Generelt



34. Generelt



35. Generelt



36. Generelt



3886822



37. Generelt



38. Generelt



39. Generelt



40. Generelt



41. Generelt



42. Generelt



43. Generelt



44. Generelt



45. Generelt



46. Generelt



47. Generelt



48. Generelt



3886822



49. Generelt



50. Generelt



51. Generelt



3886822

Leveransebetingelser

1. Testrapporten

Testrapporten inneholder identifikasjon av kjøretøy og kunde samt beskrivelse av testens omfang med måleresultater der det foreligger.

2. Bedømming-vurderingsdefinisjon

Forklaring til bokstavkodene som benyttes ved PDF rapport:

V = Normalt. Tilstand vurdert «normal» iht. kjøretøyets alder og kjørelengde

R = Reparasjon. Anbefaler utbedring iht. kontrollpunkt

O = Opplysning. Informasjon iht. kontrollpunkt og/eller kjøretøy

S = Skiftet. Kontrollpunkt inkl. komponentskifte

J = Justert. Kontrollpunkt inkl. justering

I = Ikkeutført. Kontrollpunkt ikke vurdert

3. Gjennomføring av test.

Test utføres på et NAF Senter hvis ikke annet er beskrevet.

4. Eiendomsrett

Testens resultat tilhører NAFs kunde. Kundens navn er registrert på side 1 i testrapporten, og eventuelle henvendelser i forbindelse med testen må utføres av registrert kunde. Testresultatene leveres ikke ut til andre uten samtykke fra NAFs kunde.

5. Demontering

NAF demonterer ikke for kontroll/vurdering, og kan dermed ikke påpeke feil som kun avdekkes ved demontering. Dersom NAF oppdager avvik der det trengs demontering for kontroll/vurdering, vil dette anmerkes i testrapporten.

6. Prøvekjøring, periodiske feil og fremtidige problemer

NAF anmerker kun feil og avvik som oppdages på testtidspunktet. Periodiske feil/avvik kan forekomme uten at dette avdekkes pga. manglende symptom(fremtredelse) ved testtidspunktet. Det er ikke mulig å forutse fremtidige problemer, feil eller avvik.

NAF prøvekjører bilen kun i begrenset grad.

7. Avlesing av elektronisk lagrede feilkoder via kjøretøyets OBD kontakt

NAF leser feilkoder på de elektroniske styresystemene som bilprodusenten har gitt tilgang til. Tilgang kan variere mellom ulike bilmerker og modeller og systemene leses med det testutstyret som benyttes av NAF. Det skilles ikke mellom permanente og periodiske feilkoder. NAF kan ikke påvise avvik i bilens oppgitte kilometerstand ved hjelp av diagnose.

8. NAFs ansvar

NAF har vurdert alle kontrollpunkter i den aktuelle testrapporten i henhold til NAFs definisjoner og retningslinjer. Kontrollpunkter som ikke omtales i rapporten er ikke inkludert eller vurdert.

Feil/avvik som avdekkes i etterkant av testen, kan ikke lastes NAF uten at det dokumenteres at følgende kumulative vilkår foreligger:

- feil/avvik må anses å ha foreligget ved testtidspunktet
- feil/avvik kan avdekkes etter gjeldende definisjoner og retningslinjer (innhold) av kontrollpunkt ved testtidspunktet
- feil/avvik kan avdekkes ved benyttet testutstyr i NAF ved testtidspunktet
- feil/avvik kan avdekkes ved gjeldende testforutsetninger ved testtidspunktet
- feil/avvik medfører konsekvenstap
- NAF har opptrådt uaktsomt ved testtidspunktet

9. Klageadgang næringsmarked

Testens resultat tilhører NAFs kunde. Kundens navn er registrert på side 1 i testrapporten. Ved eventuelle uoverensstemmelser i forbindelse med levert dokumentasjon, skal kunde ta dette opp med NAF. NAF er forretningsmessig leverandør til kunde og forholder seg kun til denne avtalepart.

Alle reklamasjoner må være NAF i hende skriftlig senest 10 dager etter at testen er utført.

10. Reklamasjonsansvaret til NAF

Ved uoverensstemmelse mellom tekst og bilder i testrapport og ett av disse viser riktig tilstand, er feilen ikke reklamasjonsgrunn.

NAF AS er ikke ansvarlig for feil i opplysninger som er hentet elektronisk fra 3.-part.

NAF AS kan kreve at bilen stilles til disposisjon for kontroll.

Ved reklamasjon kan NAF AS forlange å få mulighet til å reparere på eget verksted.

Hvis kjøper starter reparasjon på annet verksted uten skriftlig godkjenning fra NAF AS bortfaller retten til å kreve utgiften refundert av NAF AS.

Ved reparasjon på kjøpers verksted beregnes priser etter NAF AS sine innkjøpspriser (Meca eller tilsvarende) og selvkost på timepris. Benyttes DBS-systemet som grunnlag for delepriser benyttes importørpriser uten fraktpåslag.

Arbeidstidsettes iht. Haynes Pro med faktor 1

Diagnoserapport vedlegges der kunden har bestilt dette. Diagnoserapporten betraktes som en del av testrapporten.

Reklamasjonskravets størrelse er under alle omstendigheter oppad begrenset til prisen på testen, med mindre noe annet er særskilt avtalt.

NAF AS anbefaler at budgivere selv inspiserer objektet.

NAF SEM
Døvleveien 23
3170 SEM
Telefon:
Fax:
E-mail:
Website:



9. aug. 2023

Køretøj: BMW X5 30d F15 xDrive
Motorkode: N57 D30 A
Produktionsår: 15-
Kilometerstand: 176166 (skrevet af kontrolløren)
Registrering Nr: DR40535
VIN: WBAKS410600C36533 (udlæst fra styreenhed)
Testet: 9. aug. 2023 14:25:38

Fejlkode

Motor	DDE Motorstyreenhed	1 Fejl
Fejlkode: DTC 280D00 NOx-sensor før SCR-katalysator NOx-sensorsignal ugyldigt i for lang tid.		
Motor	EKPS Brændstofpumpestyreenhed	0 Fejl
Motor	SCR Udstødningsefterbehandling	ikke tilgængelig
ABS	DSC Elektronisk stabilitetsprogram	2 Fejl
Fejlkode: DTC 4809AB Spændingsforsyning Underspænding registreret.		
Fejlkode: DTC 480A61 Styreenhed elektrisk parkeringsbremse Sporadisk fejl i funktion.		
ABS	EMF Parkeringsbremsestyreenhed	0 Fejl
Airbag	ACSM Airbagstyreenhed	0 Fejl
Airbag	REMALI Reversibel selestramme i venstre side	0 Fejl
Airbag	REMARE Reversibel selestrammer i højre side	0 Fejl
Klimaanlæg	IHKA Fulldautomatisk klimaanlæg	3 Fejl

Fejlkode: DTC 8011F4
Komfortvarmer
Funktion deaktiveret på grund af afbrydelse ved forbruger.

Fejlkode: DTC 8011F5
Brændstofdrevet tilskudsvarmer
Brændstofstand for lav til at starte opvarmning.

Fejlkode: DTC 8011FA
Elektr. tilskudsvarmer (højspænding)
Spænding i højspændings-ledningsnet for lav.

Komfort **KOMBI Kombiinstrument** **ikke tilgængelig**

Komfort **ZGM Central gateway-styreenhed** **2 Fejl**

Fejlkode: DTC 801C12
Dvaletilstand
Funktion ukorrekt.

Fejlkode: DTC 801C15
Fejlkode
Fejlkode ikke defineret af producenten.

Komfort **ICM ABS/ESP-styreenhed** **6 Fejl**

Fejlkode: DTC 480113
Traktionskontrolltast
konstant aktiveret

Fejlkode: DTC 480049
Sporskiftassistent-styreenhed
Signal med fejl.

Fejlkode: DTC 480131
ABS/ESP styreenhed
Intern fejl.

Fejlkode: DTC 48002C
CAN-bus til styreenhed for adaptiv fartpilot
Kommunikation forstyrret.

Fejlkode: DTC 03058A
Rulleprøvestandsmode
Funktion ukorrekt.

Fejlkode: DTC 48279B
ABS/ESP styreenhed
Underspænding konstateret i systemet.

Komfort **REM karosseristyreenhed bag** **ikke tilgængelig**

Komfort **FZD Skydetagsstyreenhed** **1 Fejl**

Fejlkode: DTC 801A55
Startspærre/tyverialarm
Alarm udløst.

Hella Gutmann Solutions GmbH

Komfort	CON Infotainmentbetjeningsenhed	1 Fejl
<p>Fejlkode: DTC E2D402 Fejlkode Fejlkode ikke defineret af producenten.</p>		
Komfort	ACC Fjernområderadar	0 Fejl
Komfort	BDC Karosseristyrenehed	6 Fejl
<p>Fejlkode: DTC 804080 Fejlkode Fejlkode ikke defineret af producenten.</p> <p>Fejlkode: DTC 8040B9 Fejlkode Fejlkode endnu ikke dokumenteret.</p> <p>Fejlkode: DTC 8040BB Fejlkode Fejlkode ikke defineret af producenten.</p> <p>Fejlkode: DTC 8040BD Klemme 30F Reset/frakobling udført.</p> <p>Fejlkode: DTC 804416 Standvarme-fjernbetjening Slørbeskyttelse aktiv.</p> <p>Fejlkode: DTC 8044D7 Fejlkode Fejlkode ikke defineret af producenten.</p>		
Komfort	SMFA Sædestyrenehed fører	1 Fejl
<p>Fejlkode: DTC 802A1E Sædeindstilling Funktion frakoblet på grund af motorstart.</p>		
Komfort	SMBF Sædestyrenehed passager	1 Fejl
<p>Fejlkode: DTC 802C1E Sædeindstilling Funktion frakoblet på grund af motorstart.</p>		
Komfort	FLA Fjernlysstyrenehed	ikke tilgængelig
Komfort	STML Forlygtestyrenehed i venstre side	0 Fejl
Komfort	STMR Forlygtestyrenehed i højre side	0 Fejl
Komfort	LHML Forlygtestyrenehed i venstre side	0 Fejl

Komfort	LHMR Forlygtestyreenhed i højre side	0 Fejl
Komfort	SWW sporskifteadvarsel	0 Fejl
Komfort	KAFAS Kamerabaserede førerassistentsystemer	1 Fejl

Fejlkode: DTC E06C43
 CAN-bus-forbindelse til ABS/ESP-styreenhed
 CAN-signal "Funktion køretøjsstilstand elektronisk stabilitetsprogram" ugyldigt.

Komfort	PDC parkeringshjælp	ikke tilgængelig
Komfort	PMA Parkeringshjælp	6 Fejl

Fejlkode: DTC 80322D
 Parkeringssensor FV udvendig
 Kortslutning til plus.

Fejlkode: DTC 80322E
 Parkeringssensor FV udvendig
 Afbrydelse/kortslutning til stel

Fejlkode: DTC 80322F
 Parkeringssensor FV udvendig
 Eftersvingningstid for kort.

Fejlkode: DTC 803230
 Parkeringssensor FV udvendig
 Funktion ukorrekt.

Fejlkode: DTC 803231
 Parkeringssensor FV udvendig
 Der forefindes intet signal.

Fejlkode: DTC 803232
 Parkeringssensor FV udvendig
 Funktion ukorrekt.

Komfort	AHM Anhængerstyreenhed	2 Fejl
----------------	-------------------------------	---------------

Fejlkode: DTC 802832
 Drejelig anhængerkobling
 Position med fejl.

Fejlkode: DTC 802831
 Mikrokontakt anhængerstikdåse
 Funktion ukorrekt.

Komfort	HKL bagklapmodul	0 Fejl
Komfort	TR SVC 360-graders kamera	0 Fejl
Komfort	NVE Natsynskamera	0 Fejl
Komfort	GZAL Ekstra forlygte i venstre side	0 Fejl

Komfort	GZAR Ekstra forlygte i højre side	0 Fejl
Komfort	CID Infotainmentdisplay	ikke tilgængelig
Gearkasse	EGS Gearkassestyreenhed	0 Fejl
Gearkasse	GWS Styreenhed til gearvælgerkontakt	0 Fejl
Gearkasse	VTG Fordelergearkassestyreenhed	0 Fejl
Tyverisikring	SINE Tyverialarm	ikke tilgængelig
Undervogn	EHC Niveaureguleringsstyreenhed	ikke tilgængelig
Undervogn	EDC Styreenhed til dæmpningsregulering	ikke tilgængelig
Undervogn	EDCSHL Dæmpermodul VB	ikke tilgængelig
Undervogn	EDCSHR Dæmpermodul HB	ikke tilgængelig
Undervogn	EDCSVL Dæmpermodul VF	ikke tilgængelig
Undervogn	EDCSVR Dæmpermodul HF	ikke tilgængelig
Styretøj	EPS Servostyringsstyreenhed til elektrisk servostyring	ikke tilgængelig
Styretøj	AL Servostyringsstyreenhed	1 Fejl
<p>Fejlkode: DTC 48021F Styringsstyreenhed Spændingsforsyning med fejl.</p>		
Styretøj	HSR Styreenhed for aktiv bagaksel	ikke tilgængelig
Styretøj	SVT Servostyringsstyreenhed	0 Fejl
Audio/Video	HU Brugerskærm	2 Fejl
<p>Fejlkode: DTC B7F8AE Central gateway-styreenhed Permanent diagnose til Ethernet aktiveret.</p>		
<p>Fejlkode: DTC E1C444 Fejlkode Fejlkode ikke defineret af producenten.</p>		
Audio/Video	CBX-Media Multimedia-grænseflade	ikke tilgængelig
Audio/Video	CBX-eCall nødkaldsmodul	0 Fejl
Audio/Video	TBX Infotainment-betjeningsenhed	0 Fejl
Audio/Video	AMP Audioforstærker	ikke tilgængelig

Audio/Video

DVDC DVD-skifter

ikke tilgængelig

Dæktryksovervågning

RDC Dæktryksstyreenhed

ikke tilgængelig