



5099769

NAF Bruktbiltest

Testdato
11.12.2024



Kjøretøy

Bilmerke	Audi	Motorstørrelse	1968 cm ³
Modell	Q5	Motoreffekt	125 kW
Type	8R	Aksler i drift	2
Registreringsnr.	BR80038	Drivstofftype	Diesel
Understellsnr.	WAUZZZ8R29A052027	Kjøretøygruppe	101
Km.stand.	276011	Bruktimportert	Nei
Farge	Grå	Registreringsår	2009
Karosseritype	Stasjonsvogn	Registrert første gang	27.05.2009



Informasjon

NAF Bruktbiltest (BBT) er en uavhengig vurdering av kjøretøyets tekniske tilstand iht. definerte kontrollpunkter. De aktuelle kontrollpunktene fremkommer i testen og vurderes / bedømmes etter NAF sine definisjoner og retningslinjer som også hensyntar bilens alder og km-stand.

NAF anmerker kun feil, mangler og avvik som avdekkes på testtidspunktet. Forutsetninger for utført test er angitt på side 2 i denne rapporten. NAF demonterer ikke for kontroll. Det kan være indikasjon knyttet til tekniske forhold som krever ytterligere utredning for å kunne fastslå omfang. Det kan også være periodiske feil som ikke kan avdekkes på testtidspunktet. Se utfyllende leveransebeskrivelse side 6.

NAF Bruktbiltest er utført på oppdrag av bilforhandler. Alle henvendelser til testen og øvrige forhold til bilens tekniske tilstand må avklares mellom kjøper av bilen og bilforhandler testen er utstedt til.



5099769

Testresultater

Ref.Id	Repareres	Resultat	Beskrivelse
4.2	Service/ Dokum.	Siste service er ikke utført	Tid mellom servicer er overskredet
4.3		Iht. servicehefte er ikke alle servicer fulgt	Tid mellom servicer er overskredet, Kjørelengde mellom servicer er overskredet
4.7		Aktivert serviceindikator	
13.1	Bremserlanger	Bremserlange feil montert:	Høyre foran
17.7	Lys	Feil lysjustering:	Venstre nærllys
22.3	Varsellamper utvidet	Varsellampe for OBD (Motorlampe) lyser	
22.7		Varsellampe for gløding (Motor) lyser	
23.1	Full systemskann	Det finnes feilkoder, se rapport	
23.2		Diagnoseavlesing ligger i testrapport	
45.17	Instrumenter	* Feil med parkeringssensor høyre indre bak. Varsler hindring hele tiden. Feilkode også lagret.	
53.3	Sentrallås	Feilfunksjon på sentrallås:	Høyre fordør
53.4		* Låser ikke opp dør. Feilkode lagret.	
67.7	Ekstra hjulsett	Mønsterdybde under 1,6mm for sommerdekk og 3,0mm for vinterdekk:	1 dekk
67.18		Dekk er skjevslitt:	2 dekk
67.19		Dekk er tomt for/har lite luft:	1 dekk
67.23		Vesentlig ripe(r) inn til grunnmaterialet på felg:	2 felger
68.2	Hjullager	Slakk i hjullager:	Venstre foran
69.6	Reservehjul / dekkreparasjonssett	Dekkreparasjonssett, holdbarhetsdato har utløpt	
80.6	Travers	Rustskade i travers:	Venstre bak, Høyre bak
80.7		* Se bilder. Hull venstre side av travers mot feste for stab.stag. Plastdeksel under travers kan skjule mer rust.	
81.8	Frontrute	* Noe matt felt etter slitt pusser midt i synsfelt. Ikke mulig å få med på bilde.	
86.3	Lakk / karosseri utvendig	Skadet:	
86.15		* Småbulk, skade, rust fremst på skjermkant venstre foran. Malt over. (Bilder) --- Småskade / rust skjermkant venstre bak. Malt over. --- Flekk med lakkrust høyre forskjerm og høyre fordør. (Bilder)	
88.2	Underside	Skadet/løst plastdeksel:	Venstre side midten

Ref.Id	Opplysning	Resultat	Beskrivelse
--------	------------	----------	-------------



5099769

Ref.Id	Opplysning	Resultat	Beskrivelse
11.4	Bremsevæskens kokepunkt	Kokepunkt er under 180 grader. Anbefaler bremsevæskeskift.	
17.31	Lys	Svakt lys:	Venstre tåkelys, Høyre tåkelys
17.32		* Matt reflektor.	
28.11	Utvendig tilstand motor	* Oljesvetting ved innsug / oljefilter.	
29.12	Oljenivå motor	Bilen er ikke utstyrt med peilepinne, oljenivå er ikke kontrollert	
37.5	Registerreim	Det foreligger dokumentasjon i servicehefte på at registerreim er byttet iht oppgitt intervall	
50.17	Varmeapparat / klimaanlegg (AC)	* Svak kjølevirkning. Kan være pga lav utetemperatur.	
60.7	Tilleggsvarmer / parkeringsvarmer	Ikke funksjonsprøvd	
66.13	Felg	* Alle vinterfelger er pusset opp, slipt og malt. (Bilde)	
67.30	Ekstra hjulsett	Dekk har lite mønsterdybde, tillatt men anbefales byttet:	3 dekk
86.16	Lakk / karosseri utvendig	Lakkriper:	Støtfanger foran, Støtfanger bak
86.18		Småbulker:	Støtfanger bak
86.20		Steinsprut:	Støtfanger foran, Panser, Tak
86.33		Bilen er delvis omlakkert:	Venstre fordør, Venstre bakhjør
86.34		* Tidligere rust innvendig kant venstre bakhjør, malt over / behandlet. --- Sprekker i plastlist oppå støtfanger bak. --- Bilen har diverse mindre riper og sår utover de nevnte.	
88.13	Underside	Stedvis rustdannelse i vognbunn/understell	Bak
90.10	Tilhengerfeste	Låsemekanisme er ikke funksjonsprøvd	



5099769

Servicehistorikk

Angitte servicer er de som er oppført i serviceheftet/annen dokumentasjon funnet i bilen. Avvik i forhold til angitte serviceintervaller/retningslinjer i serviceheftet, anmerkes og fremkommer i rapporten.

Dato	Km.stand
10.12.2022	256570
04.05.2017	181165
14.12.2016	174200
13.01.2016	154526
01.06.2014	120535
08.10.2013	105430
11.12.2012	89640
22.03.2012	74995
17.06.2011	60456
31.05.2011	59794
01.06.2010	30568

Testforhold

Maks hastighet ved prøvekjøring	60 km/t
Utetemperatur ved prøvekjøring	0 °C
Føreforhold ved prøvekjøring	Glatt;Isete
Bilen ble prøvekjørt:	Driftsvarm motor
Er bilen skitten eller nediset:	Ikke angitt
Frist for neste EU kontroll	01/09/2025



5099769

Prøvekjøring

- 1 - Kjøreegenskaper ✓
- 2 - Unormal lyd ✓

Generell informasjon

- 3 - Nøkler / Utstyr ✓
- 4 - Service/ Dokum. **R**

Bremser

- 5 - Bremsbelegg ✓
- 6 - Bremseskiver ✓
- 8 - Parkeringsbrems ✓
- 9 - Bremsvirkning ✓
- 10 - Bremsvæskeniå ✓
- 11 - Bremsvæskens kokepunkt **O**
- 12 - Bremsørør ✓
- 13 - Bremseslanger **R**
- 14 - Bremskraftforsterker ✓
- 15 - Brems pedal ✓
- 16 - Lasteavhengig reduksjonsventil ✓

Lys og signaler

- 17 - Lys **R**
- 18 - Markeringslys/-lykter ✓
- 19 - Refleks ✓
- 20 - Lyd / lyssignaler ✓
- 21 - Varsellamper ✓
- 22 - Varsellamper utvidet **R**

e-Diagnose

- 23 - Full systemskann **R**
- 24 - EOBD-systemstatus ✓

Motor

- 26 - Avgassanalyse (Diesel) ✓
- 27 - Motor virkemåte ✓

Motor

- 28 - Utvendig tilstand motor **O**
- 29 - Oljenivå motor **O**
- 30 - Kjølevæske ✓
- 31 - Kjølevifte ✓
- 32 - Kjølesystem ✓
- 33 - Eksosanlegg ✓
- 34 - HC i kjølesystem ✓
- 35 - Motorfester ✓
- 36 - Drivstofftank, rør, slange ✓
- 37 - Registerreim **O**

Drivverk

- 40 - Girkasse (automatisk) ✓
- 41 - Differensial ✓
- 42 - Drivaksler ✓
- 43 - Mellomaksel ✓

Elektriske anlegg

- 44 - Instrument belysning ✓
- 45 - Instrumenter **R**
- 46 - Radio / Multimedia ✓
- 47 - Elektrisk vindusheis ✓
- 48 - Oppvarmet bakrute ✓
- 49 - Kupevifte ✓
- 50 - Varmeapparat / klimaanlegg (AC) **O**
- 51 - Vindusvisker, spyler (foran/bak) ✓
- 52 - Lyktespyler / Visker ✓
- 53 - Sentrallås **R**
- 54 - Setevarmer ✓
- 55 - Ladespenning generator ✓
- 56 - Drivrem generator ✓
- 57 - Batteri ytre tilstand ✓
- 58 - Tilstand 12 volt batteri ✓
- 59 - Tilhengerkontakt ✓
- 60 - Tilleggsvarmer / parkeringsvarmer **O**

Hjul, dekk, felg

- 65 - Dekk ✓
- 66 - Felg **O**
- 67 - Ekstra hjulsett **R**
- 68 - Hjullager **R**
- 69 - Reserverhjul / dekkreparasjonssett **R**
- 70 - Hjulspakslers/navkopper ✓



5099769

Styring

- 71 - Ratt, rattaksel, ledd ✓
- 72 - Styresnekke, tannstang ✓
- 73 - Styrestag/ledd ✓
- 74 - Styreservo ✓

Hjuloppheng

- 75 - Støtdempere ✓
- 76 - Stabilisator ✓
- 77 - Fjærer / fjærbein ✓
- 78 - Opphengs- / bærearmer foraksel ✓
- 79 - Opphengs- / bærearmer bakaksel ✓
- 80 - Travers **R**

Karosseri

- 81 - Frontrute **R**
- 82 - Siderute/bakrute ✓
- 83 - Dør-/panseråpner ✓
- 84 - Lås ✓
- 86 - Lakk / karosseri utvendig **R**
- 87 - Utvendig speil ✓
- 88 - Underside **R**
- 89 - Understellsnummer ✓
- 90 - Tilhengerfeste **O**

Interiør

- 91 - Dashbord / midtkonsoll ✓
- 92 - Luftdyse kupé ✓
- 93 - Taktrekk ✓
- 94 - Solskjerm ✓
- 95 - Innvendig speil ✓
- 96 - Dørtrekk ✓
- 97 - Døråpning ✓
- 98 - Seter ✓
- 99 - Bilbelte ✓
- 100 - Gulvmatter/-teppe ✓
- 101 - Bagasjeromstildekning ✓
- 102 - Laste-/bagasjerom ✓
- 103 - Interiør generelt ✓
- 104 - Varseltrekant ✓



5099769

Måleverdier

Ref.Id	Punkt	Fråse	Måleverdi
3.1	Nøkler / Utstyr	Antall nøkler:	2 stk
6.1	Bremsekiver	Min. bremsekivetykkelse før utskifting foran:	28,00 mm
6.2		Bremsekivetykkelse VF	28,50 mm
6.3		Bremsekivetykkelse HF	28,80 mm
6.4		Min. bremsekivetykkelse før utskifting bak:	10,00 mm
6.5		Bremsekivetykkelse VB	11,40 mm
6.6		Bremsekivetykkelse HB	10,90 mm
9.1	Bremsevirkning	Bremsevirkning, VF	260,00
9.2		Bremsevirkning, HF	280,00
9.3		Bremsevirkning, VB	220,00
9.4		Bremsevirkning, HB	220,00
26.1	Avgassanalyse (Diesel)		Ikke målt pga. skader/avvik som forhindrer måling
30.1	Kjølevæske	Kjølevæskens frysepunkt, frostsikker ned til minus:	30 °C
34.1	HC i kjølesystem		Målepunkt ikke aktuelt på gjeldende kjøretøy
37.1	Registerreim	Bilfabrikanten anbefaler under normale forhold skifte ved km:	180000
37.2		eller ved, måneder:	Uavhengig av antall måneder
50.1	Varmeapparat / klimaanlegg (AC)	Temperatur på luft inn i klimaanlegg	16 °C
50.2		Temperatur på luft ut av klimaanlegg	12 °C
55.1	Ladespenning generator	Ladespenning med last (V)	14,00 volt
55.2		Ladespenning uten last (V)	14,60 volt
58.1	Tilstand 12 volt batteri		Ikke mulig å måle uten demontering
65.1	Dekk	Mønsterdybde VF	8,00 mm
65.2		Mønsterdybde HF	8,00 mm
65.3		Mønsterdybde VB	8,00 mm
65.4		Mønsterdybde HB	8,50 mm
65.5		Bilen er utrustet med:	Vinterdekk m/pigg
66.1	Felg	Felg montert på bilen:	Lettmetallfelg
67.1	Ekstra hjulsett	Mønsterdybde	3,00 mm
67.2		Mønsterdybde	2,50 mm
67.3		Mønsterdybde	2,00 mm
67.4		Mønsterdybde	1,00 mm
67.5		Ekstra hjulsett er utrustet med:	Sommerdekk
67.6		Felg på ekstra hjulsett:	Lettmetallfelg

Bilder og vedlegg**1. Generelt****2. Generelt****3. Generelt****4. Generelt****5. Generelt****6. Generelt****7. Generelt****8. Generelt****9. Generelt****10. Generelt****11. Generelt****12. Generelt**



5099769



13. Generelt



14. Generelt



15. Generelt



16. Generelt



17. Generelt



18. Generelt



19. Service/ Dokum.



20. Service/ Dokum.



21. Service/ Dokum.

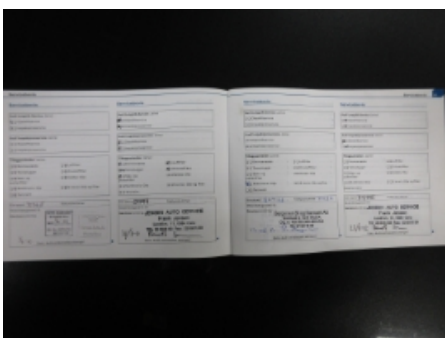

22. Service/ Dokum.



23. Generelt

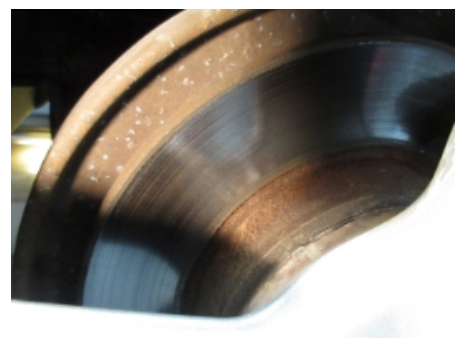

24. Generelt

**25. Ekstra hjulsett****26. Generelt****27. Ekstra hjulsett****28. Underside****29. Underside****30. Underside****31. Underside****32. Travers****33. Travers****34. Travers****35. Felg****36. Felg**



37. Lakk / karosseri utvendig



38. Lakk / karosseri utvendig



39. Lakk / karosseri utvendig

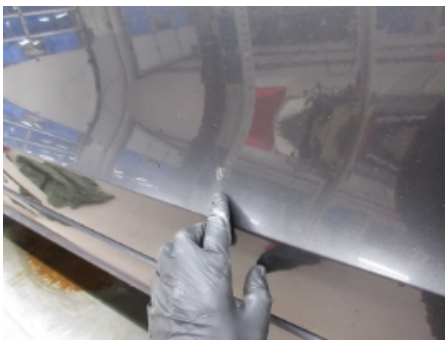

40. Lakk / karosseri utvendig



41. Lakk / karosseri utvendig



42. Lakk / karosseri utvendig



43. Lakk / karosseri utvendig



44. Lakk / karosseri utvendig



5099769

Leveransebetingelser

1. Testrapporten

Testrapporten inneholder identifikasjon av kjøretøy og kunde samt beskrivelse av testens omfang med måleresultater der det foreligger.

2. Bedømming-vurderingsdefinisjon

Forklaring til bokstavkodene som benyttes ved PDF rapport:

V = Normalt. Tilstand vurdert «normal» iht. kjøretøyets alder og kjørelengde

R = Reparasjon. Anbefaler utbedring iht. kontrollpunkt

O = Opplysning. Informasjon iht. kontrollpunkt og/eller kjøretøy

S = Skiftet. Kontrollpunkt inkl. komponentskifte

J = Justert. Kontrollpunkt inkl. justering

I = Ikkeutført. Kontrollpunkt ikke vurdert

3. Gjennomføring av test.

Test utføres på et NAF Senter hvis ikke annet er beskrevet.

4. Eiendomsrett

Testens resultat tilhører NAFs kunde. Kundens navn er registrert på side 1 i testrapporten, og eventuelle henvendelser i forbindelse med testen må utføres av registrert kunde. Testresultatene leveres ikke ut til andre uten samtykke fra NAFs kunde.

5. Demontering

NAF demonterer ikke for kontroll/vurdering, og kan dermed ikke påpeke feil som kun avdekkes ved demontering. Dersom NAF oppdager avvik der det trengs demontering for kontroll/vurdering, vil dette anmerkes i testrapporten.

6. Prøvekjøring, periodiske feil og fremtidige problemer

NAF anmerker kun feil og avvik som oppdages på testtidspunktet. Periodiske feil/avvik kan forekomme uten at dette avdekkes pga. manglende symptom(fremtredelse) ved testtidspunktet. Det er ikke mulig å forutse fremtidige problemer, feil eller avvik.

NAF prøvekjører bilen kun i begrenset grad.

7. Avlesing av elektronisk lagrede feilkoder via kjøretøyets OBD kontakt

NAF leser feilkoder på de elektroniske styresystemene som bilprodusenten har gitt tilgang til. Tilgang kan variere mellom ulike bilmerker og modeller og systemene leses med det testutstyret som benyttes av NAF. Det skilles ikke mellom permanente og periodiske feilkoder. NAF kan ikke påvise avvik i bilens oppgitte kilometerstand ved hjelp av diagnose.

8. NAFs ansvar

NAF har vurdert alle kontrollpunkter i den aktuelle testrapporten i henhold til NAFs definisjoner og retningslinjer. Kontrollpunkter som ikke omtales i rapporten er ikke inkludert eller vurdert.

Feil/avvik som avdekkes i etterkant av testen, kan ikke lastes NAF uten at det dokumenteres at følgende kumulative vilkår foreligger:

- feil/avvik må anses å ha foreligget ved testtidspunktet
- feil/avvik kan avdekkes etter gjeldende definisjoner og retningslinjer (innhold) av kontrollpunkt ved testtidspunktet
- feil/avvik kan avdekkes ved benyttet testutstyr i NAF ved testtidspunktet
- feil/avvik kan avdekkes ved gjeldende testforutsetninger ved testtidspunktet
- feil/avvik medfører konsekvenstap
- NAF har opptrådt uaktsomt ved testtidspunktet

9. Klageadgang næringsmarked

Testens resultat tilhører NAFs kunde. Kundens navn er registrert på side 1 i testrapporten. Ved eventuelle uoverensstemmelser i forbindelse med levert dokumentasjon, skal kunde ta dette opp med NAF. NAF er forretningsmessig leverandør til kunde og forholder seg kun til denne avtalepart.

Alle reklamasjoner må være NAF i hende skriftlig senest 10 dager etter at testen er utført.

10. Reklamasjonsansvaret til NAF

Ved uoverensstemmelse mellom tekst og bilder i testrapport og ett av disse viser riktig tilstand, er feilen ikke reklamasjonsgrunn.

NAF AS er ikke ansvarlig for feil i opplysninger som er hentet elektronisk fra 3.-part.

NAF AS kan kreve at bilen stilles til disposisjon for kontroll.

Ved reklamasjon kan NAF AS forlange å få mulighet til å reparere på eget verksted.

Hvis kjøper starter reparasjon på annet verksted uten skriftlig godkjenning fra NAF AS bortfaller retten til å kreve utgiften refundert av NAF AS.

Ved reparasjon på kjøpers verksted beregnes priser etter NAF AS sine innkjøpspriser (Meca eller tilsvarende) og selvkost på timepris. Benyttes DBS-systemet som grunnlag for delepriser benyttes importørpriser uten fraktpåslag.

Arbeidstidsettes iht. Haynes Pro med faktor 1

Diagnoserapport vedlegges der kunden har bestilt dette. Diagnoserapporten betraktes som en del av testrapporten.

Reklamasjonskravets størrelse er under alle omstendigheter oppad begrenset til prisen på testen, med mindre noe annet er særskilt avtalt.

NAF AS anbefaler at budgivere selv inspiserer objektet.

NAF Senter Mo i Rana
Ranenget 15
8626 Mo i Rana
Telefon: +4792645685
Fax:
E-mail: Yngvar.stensland@naf.no
Website: Www.naf.no



11. des. 2024

Køretøj: Audi Q5 2.0 16V TDI Quattro
Motorkode: CGLB
Produktionsår: 08-13
Kilometerstand: 276011 (skrevet af kontrolløren)
Registrering Nr: BR80038
VIN: WAUZZZ8R29A052027 (udlæst fra styreenhed)
Testet: 11. des. 2024 12:43:00

Fejlkode

OBD

OBD

4 Fejl

Fejlkode: P0544
Udstødningstemperaturføler række 1 sensor 1
Strømkreds med fejl.

Fejlkode: P0544
Udstødningstemperaturføler række 1 sensor 1
Strømkreds med fejl.

Fejlkode: P0544
Udstødningstemperaturføler række 1 sensor 1
Strømkreds med fejl.

Fejlkode: P2080
Udstødningstemperaturføler 1
Uplausibelt signal.

Drivlinje

Motorelektronik 1

3 Fejl

Fejlkode: 8621
Udstødningstemperaturføler række 1 sensor 1
Strømkreds med fejl.

Fejlkode: 8187
Udstødningstemperaturføler 1
Uplausibelt signal.

Fejlkode: 5260
Udstødningstemperaturføler række 1 sensor 1
Strømkreds med fejl.

Drivlinje bremsesystem	Hybridbatteristyring Bremseelektronik	ikke tilgængelig 1 Fejl
Fejlkode: 2214 Dæktrykadvarsel Advarsel afgivet/fejl i funktion.		
bremsesystem	Parkeringsbremse	0
Passiv sikkerhed	Airbag	0
Termostyring	Varme/klimaanlæg	0
Termostyring	Parkerings-/tilskudsvarmer	ikke tilgængelig
Termostyring	Klimakompressor	ikke tilgængelig
Førerassistentsystem	Vognbaneassistent (LDW)	ikke tilgængelig
Førerassistentsystem	Radarsensor adaptiv fartpilot	ikke tilgængelig
Førerassistentsystem	Radarsensor adaptiv fartpilot 2	ikke tilgængelig
Førerassistentsystem	Vognbaneskiftassistent	ikke tilgængelig
Førerassistentsystem	Parkeringssensor 2	0
Førerassistentsystem	Bak-/360 graders kamerasystem	ikke tilgængelig
Førerassistentsystem	Fjernlysassistent	0
Komfort	Kombiinstrument	0
Komfort	Central styreenhed komfort	1 Fejl
Fejlkode: 230 Parkeringskontakt Strømkreds med fejl.		
Komfort	Gateway-elektronik 1	0
Komfort	Diagnose-interface-bus	0
Komfort	Førerdørselektronik	0
Komfort	Passagerdørselektronik	1 Fejl
Fejlkode: 2115 Lukkeenhed i centrallås Funktion ukorrekt.		
Komfort	Dørelektronik BV	0
Komfort	Dørelektronik BH	0

Komfort	Bagklapselektronik	0
Komfort	Lygtenivellering	0
Komfort	Anhængerfunktion	1 Fejl

Fejlkode: 16355
styreenhed
Styreenhed defekt.

Komfort	Sædejustering fører	ikke tilgængelig
Komfort	Sædejustering passager	ikke tilgængelig
Komfort	Telefon-/mobilforberedelse	0
Komfort	Specialfunktion	ikke tilgængelig
Komfort	Specialfunktion 2	ikke tilgængelig
Komfort	Aktuator for karosseristøj	ikke tilgængelig
Komfort	Motorlydssimulator	ikke tilgængelig
Gearkasse	Gearelektronik	0
Gearkasse	Firhjulsellektronik	ikke tilgængelig
Tyverisikring	Adgangs-/startrettigheder	0
Undervogn	Hjuldæmpningselektronik	ikke tilgængelig
Styretøj	Ratstammemodul	0
Styretøj	aktiv styring	ikke tilgængelig
Styretøj	Servostyring	ikke tilgængelig
Infotainmentsystem	Radiotuner	1 Fejl

Fejlkode: 3157
Funktionsbegrænsning pga. kommunikationsforstyrrelse
Funktion ukorrekt.

Infotainmentsystem	Radiotuner digital	ikke tilgængelig
Infotainmentsystem	Navigation	ikke tilgængelig
Infotainmentsystem	Mediaplayer 1	ikke tilgængelig
Infotainmentsystem	Mediaplayer 2	ikke tilgængelig
Infotainmentsystem	Mediaplayer 3	0

Infotainmentsystem	Tv-tuner	ikke tilgængelig
Infotainmentsystem	Sound-system	2 Fejl
<p>Fejlkode: 2559 Mellemdiskant højtaler, forrest højre Funktion ukorrekt.</p> <p>Fejlkode: 2095 Komponentbeskyttelse Sikkerhedsafbrydelse aktiv.</p>		
Infotainmentsystem	Sprogstyring	ikke tilgængelig
Infotainmentsystem	Informationselektronik	ikke tilgængelig
Dæktryksovervågning	Dæktryksovervågning	ikke tilgængelig