



4642858

NAF Bruktbiltest

Testdato
12.06.2024

Kunde

Navn	Auksjonen.no As	Kontaktperson	
Medlemsnummer	94448735	Navn	Auksjonen.no As
Adresse	Døvleveien 23	Telefon	33 30 05 40
Postnummer og -sted	3170 SEM	E-post	
Telefon	33 30 05 40		
Ekstern referanse	411601		



Kjøretøy

Bilmerke	Peugeot	Motorstørrelse	1997 cm ³
Modell	BOXER	Motoreffekt	120 kW
Type	Y	Aksler i drift	1
Registreringsnr.	KT97399	Drivstofftype	Diesel
Understellsnr.	VF3YD3MFC12G85894	Kjøretøygruppe	315
Km.stand.	138581	Bruktimportert	Nei
Farge	Hvit	Registreringsår	2018
		Registrert første gang	21.09.2018



Informasjon

NAF Bruktbiltest (BBT) er en uavhengig vurdering av kjøretøyets tekniske tilstand iht. definerte kontrollpunkter. De aktuelle kontrollpunktene fremkommer i testen og vurderes / bedømmes etter NAF sine definisjoner og retningslinjer som også hensyntar bilens alder og km-stand.

NAF anmerker kun feil, mangler og avvik som avdekkes på testtidspunktet. Forutsetninger for utført test er angitt på side 2 i denne rapporten. NAF demonterer ikke for kontroll. Det kan være indikasjon knyttet til tekniske forhold som krever ytterligere utredning for å kunne fastslå omfang. Det kan også være periodiske feil som ikke kan avdekkes på testtidspunktet. Se utfyllende leveransebeskrivelse side 6.

NAF Bruktbiltest er utført på oppdrag av bilforhandler. Alle henvendelser til testen og øvrige forhold til bilens tekniske tilstand må avklares mellom kjøper av bilen og bilforhandler testen er utstedt til.



4642858

Testresultater

Ref.Id	Repareres	Resultat	Beskrivelse
1.11	Kjøreegenskaper	* Bilen bør hentes på henger pga venstre bremsekloss bak - mangler	
3.5	Nøkler / Utstyr	Nøkkel/er mangler	
4.3	Service/ Dokum.	Iht. servicehefte er ikke alle servicer fulgt	Tid mellom servicer er overskredet
4.7		Aktivert serviceindikator	
5.7	Bremsebelegg	Feil på ledning til slitasjevarsler:	Venstre foran
5.8		* Bremsklosser venstre side bak - mangler	
6.9	Bremseskiver	Store riper i bremseskiven:	Venstre bak
6.10		Rust på bremseskive:	Høyre foran, Høyre bak, Venstre bak, Venstre foran
17.17	Lys	Løs lykt:	Venstre tåkelys
17.27		* Høyre blinklykt og venstre og høyre frontlykt - riper	
23.1	Full systemskann	Det finnes feilkoder, se rapport	
23.2		Diagnoseavlesing ligger i testrapport	
32.6	Kjølesystem	Lavt kjølevæsknivå	
38.1	Clutch	Clutch løser dårlig ut	
38.11		* Clutchpedal tar langt inne - feilsøk for nærmere kontroll	
39.5	Girkasse (manuell)	Vanskelig å få i	2. gir
39.15		* Ulyd/støy fra girkasse ved giring fra 1 til 2 gir - feilsøk for nærmere kontroll	
51.5	Vindusvisker, spyler (foran/bak)	Vindusvisker virker ikke	Begge sider foran
67.11	Ekstra hjulsett	Vesentlig avvik (over 50%) i antall pigger:	1 dekk
70.3	Hjulkapsler/navkopper	Hjulkapsel som ikke fremstår hel og komplett pga. sprekker, defekter, skader og/eller mangler, skift: 1 hjulkapsel	
77.1	Fjærer / fjærbein	Brudd:	Venstre foran
86.3	Lakk / karosseri utvendig	Skadet:	Høyre sidekanal, Høyre baksjerm, Høyre bakkjør, Venstre forsksjerm
87.5	Utvendig speil	Skade på speilramme / -hus	Venstre side
88.2	Underside	Skadet/løst plastdeksel:	Foran
97.1	Døråpning	Sår eller skade:	Venstre fordør
98.2	Seter	Misfarget/skittent:	Midten foran, Venstre foran, Høyre foran
102.2	Laste-/bagasjerom	Skader i deksler/panel/vegger/gulv	
102.6		* Kupeelys i lasterom - løs/ikke tilstrekkelig festet	



4642858

Ref.Id	Repareres	Resultat	Beskrivelse
103.4	Interiør generelt	* Kupeelys i lasterom - løs/ikke tilstrekkelig festet	

Ref.Id	Opplysning	Resultat	Beskrivelse
28.7	Utvendig tilstand motor	Oljesvetting	
60.7	Tilleggsvarmer / parkeringsvarmer	Ikke funksjonsprøvd	
67.30	Ekstra hjulsett	Dekk har lite mønsterdybde, tillatt men anbefales byttet:	1 dekk
75.10	Støtdempere	Skadet støvmansjett	Venstre foran, Høyre foran
81.9	Frontrute	Noe steinsprut	
81.12		* Frontrute - synlige riper	
86.16	Lakk / karosseri utvendig	Lakkriper:	Høyre sidekanal, Høyre bakskjerm, Høyre bakdør
86.17		Diverse småbulker/lakkriper	
86.18		Småbulker:	Bakluke, Venstre fordør, Høyre fordør, Venstre bakdør, Høyre bakskjerm, Venstre bakskjerm, Høyre bakdør, Venstre B-stolpe
86.19		Bulk(er)	Venstre forskjerm, Høyre bakdør, Høyre bakskjerm, Høyre sidekanal
86.20		Steinsprut:	Hele karosseriet
86.24		Rustangrep:	Venstre fordør, Bakluke, Høyre fordør, Venstre bakdør, Høyre sidekanal, Venstre sidekanal, Venstre bakskjerm, Høyre bakdør, Høyre bakskjerm, Tak
86.30		Bilen har noe penselflekkning av steinsprut/riper i lakk	
86.34		* Lakksår/lakkskader/skadet del(er): venstre forskjerm, høyre fordør, venstre og høyre bakdør, venstre og høyre bakskjerm, venstre og høyre kanal, bakluke.	
87.11	Utvendig speil	Ripe i speilhus:	Høyre
88.13	Underside	Stedvis rustdannelser i vognbunn/understell	
96.4	Dørtrekk	Liten skade i dørtrekk:	Venstre skyvedør, Høyre skyvedør, Bakluke/-dør, Venstre fordør
97.5	Døråpning	Sår eller skade:	Høyre skyvedør, Venstre skyvedør, Høyre fordør



4642858

Ikke utførte

Punkt	Årsak
Batteri ytre tilstand	Ikke tilgjengelig for kontroll
Tilstand 12 volt batteri	Ikke tilgjengelig for kontroll
Bremsevirkning	Skader/avvik som forhindrer vurdering

Servicehistorikk

Angitte servicer er de som er oppført i serviceheftet/annen dokumentasjon funnet i bilen. Avvik i forhold til angitte serviceintervaller/retningslinjer i serviceheftet, anmerkes og fremkommer i rapporten.

Testforhold

Maks hastighet ved prøvekjøring	10 km/t
Utetemperatur ved prøvekjøring	15 °C
Er bilen skitten eller nediset:	Nei
Frist for neste EU kontroll	30.09.2024
Ikke prøvekjørt pga:	Alvorlig feil



4642858

Prøvekjøring

- 1 - Kjøreegenskaper **R**
- 2 - Unormal lyd **✓**

Generell informasjon

- 3 - Nøkler / Utstyr **R**
- 4 - Service/ Dokum. **R**

Bremser

- 5 - Bremsbelegg **R**
- 6 - Bremseskiver **R**
- 8 - Parkeringsbrems **✓**
- 9 - Bremsvirkning |
- 10 - Bremsvæsknivå **✓**
- 12 - Bremsørør **✓**
- 13 - Bremseslanger **✓**
- 14 - Bremskraftforsterker **✓**
- 15 - Brems pedal **✓**
- 16 - Lasteavhengig reduksjonsventil **✓**

Lys og signaler

- 17 - Lys **R**

Lys og signaler

- 19 - Refleks **✓**
- 20 - Lyd / lyssignaler **✓**
- 21 - Varsellamper **✓**
- 22 - Varsellamper utvidet **✓**

e-Diagnose

- 23 - Full systemskann **R**

Motor

- 27 - Motor virkemåte **✓**
- 28 - Utvendig tilstand motor **O**
- 29 - Oljenivå motor **✓**
- 30 - Kjølevæske **✓**
- 31 - Kjølevifte **✓**
- 32 - Kjølesystem **R**
- 33 - Eksosanlegg **✓**
- 35 - Motorfester **✓**
- 36 - Drivstofftank, rør, slange **✓**
- 37 - Registerreim **✓**

Drivverk

- 38 - Clutch **R**
- 39 - Girkasse (manuell) **R**
- 41 - Differensial **✓**
- 42 - Drivaksler **✓**

Elektriske anlegg

- 44 - Instrument belysning **✓**
- 45 - Instrumenter **✓**
- 46 - Radio / Multimedia **✓**
- 47 - Elektrisk vindusheis **✓**
- 49 - Kupevifte **✓**
- 50 - Varmeapparat / klimaanlegg (AC) **✓**
- 51 - Vindusvisker, spyler (foran/bak) **R**
- 53 - Sentrallås **✓**
- 56 - Drivrem generator **✓**
- 57 - Batteri ytre tilstand |
- 58 - Tilstand 12 volt batteri |
- 59 - Tilhengerkontakt **✓**
- 60 - Tilleggsvarmer / parkeringsvarmer **O**

Hjul, dekk, felg

- 65 - Dekk **✓**

Hjul, dekk, felg

- 66 - Felg **✓**
- 67 - Ekstra hjulsett **R**
- 68 - Hjullager **✓**
- 70 - Hjulcapsler/navkopper **R**

Styring

- 71 - Ratt, rattaksel, ledd **✓**
- 72 - Styresnekke, tannstang **✓**
- 73 - Styrestag/ledd **✓**
- 74 - Styreservo **✓**

Hjuloppheng

- 75 - Støtdempere **O**
- 76 - Stabilisator **✓**
- 77 - Fjærer / fjærbein **R**
- 78 - Opphengs- / bærearmer foraksel **✓**
- 79 - Opphengs- / bærearmer bakaksel **✓**
- 80 - Travers **✓**



4642858

Karosseri

81 - Frontrute	O
82 - Siderute/bakrute	✓
83 - Dør-/panseråpner	✓
84 - Lås	✓
86 - Lakk / karosseri utvendig	R
87 - Utvendig speil	R
88 - Underside	R
89 - Understellsnummer	✓
90 - Tilhengerfeste	✓

Interiør

91 - Dashbord / midtkonsoll	✓
92 - Luftdyse kupé	✓
93 - Taktrekk	✓
94 - Solskjerm	✓
95 - Innvendig speil	✓
96 - Dørtrekk	O
97 - Døråpning	R
98 - Seter	R
99 - Bilbelte	✓
100 - Gulvmatter/-teppe	✓
102 - Laste-/bagasjerom	R
103 - Interiør generelt	R



4642858

Måleverdier

Ref.Id	Punkt	Fråse	Måleverdi
3.1	Nøkler / Utstyr	Antall nøkler:	1 stk
6.1	Bremseskiver		Ikke mulig å måle uten demontering
9.1	Bremsevirkning		Skader/avvik som forhindrer vurdering
30.1	Kjølevæske	Kjølevæskens frysepunkt, frostsikker ned til minus:	-45 °C
37.1	Registerreim	Bilfabrikanten anbefaler under normale forhold skifte ved km:	150000
37.2		eller ved, måneder:	60
50.1	Varmeapparat / klimaanlegg (AC)	Temperatur på luft inn i klimaanlegg	22 °C
50.2		Temperatur på luft ut av klimaanlegg	4 °C
58.1	Tilstand 12 volt batteri		Ikke tilgjengelig for kontroll
65.1	Dekk	Mønsterdybde VF	4,60 mm
65.2		Mønsterdybde HF	5,30 mm
65.3		Mønsterdybde VB	3,90 mm
65.4		Mønsterdybde HB	3,20 mm
65.5		Bilen er utrustet med:	Sommerdekk
66.1	Felg	Felg montert på bilen:	Stålfelg
67.1	Ekstra hjulsett	Mønsterdybde	4,70 mm
67.2		Mønsterdybde	6,00 mm
67.3		Mønsterdybde	7,90 mm
67.4		Mønsterdybde	3,30 mm
67.5		Ekstra hjulsett er utrustet med:	Vinterdekk m/pigg
67.6		Felg på ekstra hjulsett:	Stålfelg

Bilder og vedlegg



1. Generelt



2. Generelt



3. Generelt



4. Generelt



5. Generelt



6. Generelt



7. Generelt



8. Generelt



9. Generelt



10. Generelt



11. Generelt



12. Generelt



4642858



13. Generelt



14. Generelt



15. Generelt



16. Generelt



17. Generelt



18. Generelt



19. Generelt



20. Generelt



21. Generelt



22. Generelt



23. Generelt



24. Generelt



4642858



25. Generelt



26. Generelt



27. Generelt



28. Generelt

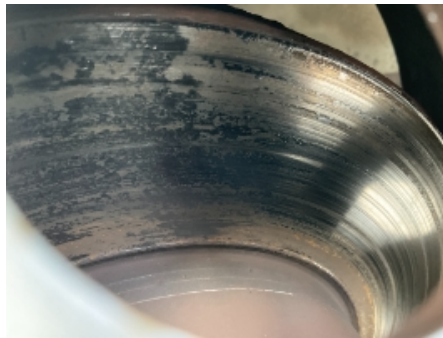

29. Generelt



4642858

Leveransebetingelser

1. Testrapporten

Testrapporten inneholder identifikasjon av kjøretøy og kunde samt beskrivelse av testens omfang med måleresultater der det foreligger.

2. Bedømming-vurderingsdefinisjon

Forklaring til bokstavkodene som benyttes ved PDF rapport:

V = Normalt. Tilstand vurdert «normal» iht. kjøretøyets alder og kjørelengde

R = Reparasjon. Anbefaler utbedring iht. kontrollpunkt

O = Opplysning. Informasjon iht. kontrollpunkt og/eller kjøretøy

S = Skiftet. Kontrollpunkt inkl. komponentskifte

J = Justert. Kontrollpunkt inkl. justering

I = Ikkeutført. Kontrollpunkt ikke vurdert

3. Gjennomføring av test.

Test utføres på et NAF Senter hvis ikke annet er beskrevet.

4. Eiendomsrett

Testens resultat tilhører NAFs kunde. Kundens navn er registrert på side 1 i testrapporten, og eventuelle henvendelser i forbindelse med testen må utføres av registrert kunde. Testresultatene leveres ikke ut til andre uten samtykke fra NAFs kunde.

5. Demontering

NAF demonterer ikke for kontroll/vurdering, og kan dermed ikke påpeke feil som kun avdekkes ved demontering. Dersom NAF oppdager avvik der det trengs demontering for kontroll/vurdering, vil dette anmerkes i testrapporten.

6. Prøvekjøring, periodiske feil og fremtidige problemer

NAF anmerker kun feil og avvik som oppdages på testtidspunktet. Periodiske feil/avvik kan forekomme uten at dette avdekkes pga. manglende symptom(fremtredelse) ved testtidspunktet. Det er ikke mulig å forutse fremtidige problemer, feil eller avvik.

NAF prøvekjører bilen kun i begrenset grad.

7. Avlesing av elektronisk lagrede feilkoder via kjøretøyets OBD kontakt

NAF leser feilkoder på de elektroniske styresystemene som bilprodusenten har gitt tilgang til. Tilgang kan variere mellom ulike bilmerker og modeller og systemene leses med det testutstyret som benyttes av NAF. Det skilles ikke mellom permanente og periodiske feilkoder. NAF kan ikke påvise avvik i bilens oppgitte kilometerstand ved hjelp av diagnose.

8. NAFs ansvar

NAF har vurdert alle kontrollpunkter i den aktuelle testrapporten i henhold til NAFs definisjoner og retningslinjer. Kontrollpunkter som ikke omtales i rapporten er ikke inkludert eller vurdert.

Feil/avvik som avdekkes i etterkant av testen, kan ikke lastes NAF uten at det dokumenteres at følgende kumulative vilkår foreligger:

- feil/avvik må anses å ha foreligget ved testtidspunktet
- feil/avvik kan avdekkes etter gjeldende definisjoner og retningslinjer (innhold) av kontrollpunkt ved testtidspunktet
- feil/avvik kan avdekkes ved benyttet testutstyr i NAF ved testtidspunktet
- feil/avvik kan avdekkes ved gjeldende testforutsetninger ved testtidspunktet
- feil/avvik medfører konsekvenstap
- NAF har opptrådt uaktsomt ved testtidspunktet

9. Klageadgang næringsmarked

Testens resultat tilhører NAFs kunde. Kundens navn er registrert på side 1 i testrapporten. Ved eventuelle uoverensstemmelser i forbindelse med levert dokumentasjon, skal kunde ta dette opp med NAF. NAF er forretningsmessig leverandør til kunde og forholder seg kun til denne avtalepart.

Alle reklamasjoner må være NAF i hende skriftlig senest 10 dager etter at testen er utført.

10. Reklamasjonsansvaret til NAF

Ved uoverensstemmelse mellom tekst og bilder i testrapport og ett av disse viser riktig tilstand, er feilen ikke reklamasjonsgrunn.

NAF AS er ikke ansvarlig for feil i opplysninger som er hentet elektronisk fra 3.-part.

NAF AS kan kreve at bilen stilles til disposisjon for kontroll.

Ved reklamasjon kan NAF AS forlange å få mulighet til å reparere på eget verksted.

Hvis kjøper starter reparasjon på annet verksted uten skriftlig godkjenning fra NAF AS bortfaller retten til å kreve utgiften refundert av NAF AS.

Ved reparasjon på kjøpers verksted beregnes priser etter NAF AS sine innkjøpspriser (Meca eller tilsvarende) og selvkost på timepris. Benyttes DBS-systemet som grunnlag for delepriser benyttes importørpriser uten fraktpåslag.

Arbeidstidsettes iht. Haynes Pro med faktor 1

Diagnoserapport vedlegges der kunden har bestilt dette. Diagnoserapporten betraktes som en del av testrapporten.

Reklamasjonskravets størrelse er under alle omstendigheter oppad begrenset til prisen på testen, med mindre noe annet er særskilt avtalt.

NAF AS anbefaler at budgivere selv inspiserer objektet.

NAF Næring
Rosenholmveien 4B
1252 Oslo
Telefon: 91183650
Fax:
E-mail: Kjetil.oppi@naf.no
Website:



12. jun. 2024

Køretøj: Peugeot Boxer-III 2.0 16V Blue-HDi 110 FAP Bus
Motorkode: AHM (DW10FUE)
Produktionsår: 15-18
Kilometerstand: 138581 (skrevet af kontrolløren)
Registrering Nr: KT97399
VIN: VF3YD3MFC12G85894 (udlæst fra styreenhed)
Testet: 12. jun. 2024 16:50:16

Fejlkode

OBD

Fejlkode: P2043
Ureaadditiv, temperaturføler
Funktion ukorrekt.

Fejlkode: P2043
Ureaadditiv, temperaturføler
Funktion ukorrekt.

Fejlkode: P2043
Ureaadditiv, temperaturføler
Funktion ukorrekt.

OBD

3 Fejl

Motor

Fejlkode: P2043
Ureaadditiv, temperaturføler
Funktion ukorrekt.

Delphi DCM 6.2

1 Fejl

ABS

ABS/ESP

0 Fejl

Airbag

Airbag

0 Fejl

Klimaanlæg

Klimaanlæg

ikke tilgængelig

Klimaanlæg

Tilskudsvarmer

ikke tilgængelig

Komfort

Central styreenhed BSI CAN

4 Fejl

Fejlkode: U0019
CAN-bus/diagnosekabel B
Hella Gutmann Solutions GmbH

Kommunikation forstyrret.

Fejlkode: B11A4
Relæ rudehejs fordør førerside "Kør ruden ned"
Udgangsspænding med fejl.

Fejlkode: B1023
Vinduesvisker-endestopkontakt
Funktion ukorrekt.

Fejlkode: B1011
Nummerpladelys
Funktion ukorrekt.

Komfort	Kombiinstrument	0 Fejl
Komfort	Parkeringsensor	ikke tilgængelig
Komfort	Vognbaneassistent	ikke tilgængelig
Undervogn	Luftaffjedring	ikke tilgængelig
Styretøj	Hydr. servostyring	ikke tilgængelig
Dæktryksovervågning	Dæktryksovervågning CAN	ikke tilgængelig